

BULHARSKO
ŘECKO



LÉTO 2018

BULGARIATOUR

CESTOVNÍ KANCELÁŘ

BULGARIATOUR

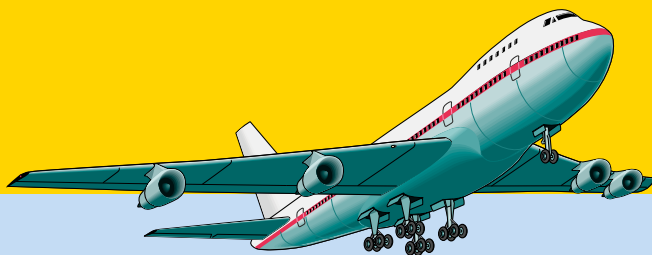

DÍTĚ ZCELA ZDARMA!

Dítě s vlastní letenkou cestuje zcela zdarma do Bulharska a Řecka, neplatí žádné poplatky, letištní taxy, ani emisní a palivový příplatek, tzn.

DÍTĚ ZCELA ZDARMA = DÍTĚ ZA 0 Kč

Nabídka s omezeným počtem míst, proto neváhejte a vybírejte! Platí vždy pro jedno dítě v pokoji či apartmánu na přistýlce, dle loga umístěného u ubytovací kapacity. Bližší informace a podmínky akce naleznete na straně 4–5.

NÍZKÁ ZÁLOHA OD 1000 Kč/OSOBA

V případě nákupu zájezdu First Minute umožňujeme našim klientům složit nízkou zálohu ve výši od 1000 Kč/osoba. Tuto nízkou zálohu není možné využít při akci „dítě zcela zdarma“ nebo „dítě za babku“. Více informací naleznete v katalogu na straně 2 a ve Všeobecných smluvních podmínkách CK na stranách 124–128.

SLEVA AŽ 16 %

plus internetové bonusy

Další informace o tom, jak pořídit vaši dovolenou za nejvýhodnější cenu naleznete na straně 2 až 5.

Bulharsko

- celé jižní černomořské pobřeží
- Zlaté písky
- Albena
- Svatý Konstantin
- pobyty 8/11/12/15 dní

- Odlety** • Praha
- Brno
 - Ostrava
 - Pardubice

Řecko

- ostrov Thassos
- Kréta
- pobyty 8/11/12 dní

- Odlety** • Praha

Přímý odkaz na naše internetové stránky pomocí QR kódu. Zde získáte více informací o slevách a dalších výhodách.



WWW.BULGARIATOUR.CZ

OBSAH

Slevy a zvýhodnění	2–3
Rodinná akce	4–5
Parkování se slevou	6
Cestovní pojištění	7
Všeobecné informace	7–9
Letový řád	10
Letecká doprava	11
Svozy	12
Vlastní doprava	13
Všeobecné smluvní podmínky	124–128

BULHARSKO

Úvod	14–15
------	-------

ZLATÉ PÍSKY

Hotel Glarus	16
Hotel Atlas	17
Hotel LTI Kaliakra Palace	18
Hotel Lilia	19
Hotel Elena	20
Hotel Marina Grand Beach	21
Hotel Luna	22
Grifid Hotel Arabella	23
Hotel Perunika	24
Hotel Arena Mar	25
	26

SVATÝ KONSTANTIN

Hotel Atlant	27
--------------	----

ALBENA

Hotel Flamingo Grand	28
Hotel Gergana	29
Hotel Slavuna	30
Hotel Boryana	31
Hotel Paradise Blue	32
Hotel Kaliopa	33
Hotel Arabella Beach	34
Hotel Dobrudža	35
	36

SLUNEČNÍ POBŘEŽÍ

Hotel Bellevue	37
Hotel Fiesta M	38
Hotel Victoria Palace	39
Hotel Chaika & Arkadia	40
Hotel DIT Evrika Beach Club	41
DIT Majestic Beach Resort	42
Royal Palace Helena Park	43
Hotel MPM Blue Pearl	44
Hotel Kiparisite	45
Hotel Kotva	46
Hotel MPM Kalina Garden	47
Hotel Trakia Garden	48
Hotel Sirena	49
Hotel Bora Bora	50
	51

NESEBAR

Hotel Festa Panorama	52
Hotel MPM Arseno	53
Hotel Afrodita Beach	54
Hotel Mirage	55
Penzion Vaňa	56
	57

ELENITE

Hotel Royal Park	58
Vily Elenite	59
	60

SVATÝ VLAS

Apartmány Olymp	61
Hotel Paradise Beach	62
Hotel Moonlight	63

POMORIE

Hotel Regata	64
Hotel Sunny Bay	65
Festa Pomorie Resort	66
Festa Via Pontica Resort	67

BULGARIATOUR

cestovní kancelář

S námi v tomto roce již po osmadvacáté!

Milí klienti,

Vám všem, kteří jste se v minulých letech zúčastnili našich zájezdů, děkujeme za projevenou důvěru a Vás, nové zájemce, vítáme v 28. sezóně.

Jelikož Bulharsko nadále zůstává velmi atraktivním dovolenkovým cílem především díky nízkým cenám, dlouhým písčným plážím, kvalitním letovískům a ubytovacím zařízením, opět jsme naši nabídku rozšířili a připravili s velkou pečlivostí tak, aby uspokojila co největší počet klientů.

Svou letní dovolenou si opět můžete vychutnat v Bulharsku na celém Černomořském pobřeží. Zájem ze strany klientů o hotely v letoviscích Zlaté Pisky, Albena a také v lázeňském letovisku Svatý Konstantin, které lákají především hotely All inclusive a množstvím atrakcí pro dospělé i děti, stále narůstá, proto byly do nabídky zařazeny nové hotely.

Dlouhá léta patří mezi velmi oblíbené letovisko Primorsko, kde je naše nabídka velmi široká. Nabízíme velké množství ověřených a oblíbených rodinných penzionů, hotelů různých kategorií až po luxusní hotely s programy All inclusive, aby nabídka oslovila co nejširší okruh zájemců. Jako jeden z největších touroperatorů pro oblast Bulharska, jsme pro vás opět zajistili odlety ze všech větších měst – Prahy, Brna, Ostravy a Pardubic na 8, 11, 12 a 15 dní.

V Řecku jako každý rok, letos již po dvacáté, můžete svou dovolenou strávit na ostrově Thassos, který je opravdovým zeleným klenotem Egejského moře a dovolená zde se ničemu nevyrovná. Nebo si můžete vybrat stálci mezi řeckými ostrovy Kréty – západní část ostrova oblast Chania, ideální výchozí bod pro výlety, která vás uchvátí krásnými plážemi, průzračným tyrkysovým mořem a nepřeborným množstvím památek.

Doufáme, že Vás naše nabídka osloví a svou dovolenou si vyberete právě u nás. Váš výběr, by Vám měly usnadnit především kompletní ceny, včetně letištní a bezpečnostní taxy a také palivového příplatku. Cestovní zdravotní pojištění je volitelné, ale doporučujeme jej uzavřít prostřednictvím naší cestovní kanceláře, vyvarujete se tak případných komplikací.

Nabídka je opravdu široká a jako každý rok, je pro vás připravena spousta slev. Slevy za včasný nákup, rodinné akce, „dítě zcela zdarma“ popř. další bonusy a odměny.

Pokud si zájezd u nás zakoupíte, věříme, že s naší kanceláří prožijete bezstarostnou a příjemnou dovolenou s krásnými zážitky.

**Pěknou dovolenou v roce 2018
Vám přeje kolektiv CK Bulgariatour**

ARKUTINO	68
Arkutino Family Resort	69

SOZOPOL

Apartmány Panorama	70
Hotel Coral	71
Hotel Briz	72
Hotel Selena Beach	73
Penzion Elektra	74
Hotel Melia Mar	75
Vila Orange	76
	77

PRIMORSKO

78–79	
Hotel Duni 2	80
Hotel Duni 3	81
Hotel Primorsko	82
Hotel Level	83
Hotelový dům Inna	84
Hotel Plamena Palace	85
Hotel Oris	86
Penzion Jana	87
Penzion Soňa	88
Penzion Maria	89

KITEN

90	
Komplex Eos	90–91
Hotel Princess Residence	92
Hotel Mořský Koník	93

LOZENEK

94	
Penzion Viktor	94
Hotel Damyanoff	95

CAREVO

96	
Penzion Sunny House	97

ACHTOPOL

98	
Hotel Maritime	98
Hotel Eskada Beach	99

RAVDA

100	
Apartmány Holiday Dream	100

Fakultativní výlety 101

ŘECKO

Úvod	102
Praktické informace Řecko	103

THASSOS

104–105	
Hotel Rachoni Bay	106
Hotel Alea & Suites	107
Studia a apartmány	
Vila Theo	108
Fakultativní výlety	109
Hotel Potos	110
Studia Janis	111
Hotel Thassos	112
Hotel Karagiannis	113
Hotel Castello	114

KRÉTA

115	
Hotel Sea Front	116
Studia a apartmány	
Alexandros	117
Hotel Santa Marina Beach	118
Hotel Galini Sea View	119
Hotel Molos Bay	120
Hotel Sunny Bay	121
Hotel Asterion Beach	122
Fakultativní výlety	123



SLEVY A ZVÝHODNĚNÍ

S NÁMI UŠETŘÍTE!

Čím dříve si zakoupíte zájezd v naší CK, tím větší slevu Vám poskytneme!
Bližší informace viz odstavec SLEVY A ZVÝHODNĚNÍ A RODINNÁ AKCE na str. 2–5.

POJIŠTĚNÍ PROTI ÚPADKU CK

Jelikož naše CK splnila všechny podmínky, jež ukládá zákon o pojištění CK, jsou veškeré zájezdy, které si u nás zakoupíte podle zákona číslo 159/1999 Sb. pojištěny.

SLEVY PRO SKUPINY

CK Bulgariatour Vám může připravit nabídku zájezdů pro skupiny podle Vašich představ. Pokud objednáte zájezd pro skupinu minimálně 20 platících osob, můžeme vám na základě vašich bližších požadavků (termín, počet dní a osob) vytvořit nabídku přímo na míru s nejnižší možnou cenou.

Na zvýhodněné zájezdy typu Last Minute se neposkytuje žádná jiná sleva!

NÍZKÁ ZÁLOHA OD 1000 KČ/OSOBA

V případě včasného nákupu zájezdu umožňujeme našim klientům složit nízkou zálohu ve výši:

- 1000 Kč/osoba – do 31. 12. 2017
- 1500 Kč/osoba – do 31. 1. 2018
- 3000 Kč/osoba – do 28. 2. 2018
- 5000 Kč/osoba – do 31. 3. 2018

Doplatek do 50 % z konečné ceny na smlouvě o zájezdu se řídí Všeobecnými smluvními podmínkami na stranách 124–128.

Tuto nízkou zálohu není možné využít při akci „dítě zcela zdarma“ nebo „dítě za babku“.



SLEVY ZA RYCHLÉ ROZHODNUTÍ PRO STÁLÉ KLIENTY

16%
do 31. 12. 2017

15%
do 31. 1. 2018

13%
do 28. 2. 2018

10%
do 31. 3. 2018

8%
do 30. 4. 2018

PRO NOVÉ KLIENTY

14%
do 31. 12. 2017

13%
do 31. 1. 2018

11%
do 28. 2. 2018

8%
do 31. 3. 2018

6%
do 30. 4. 2018

SLEVY KLIENTSKÉ BEZ ČASOVÉHO OMEZENÍ

- 10 % sleva pro klienty, kteří s naší CK vycestovali alespoň třikrát
- 8 % sleva pro klienty, kteří s naší CK vycestovali alespoň jednou
- 10 % sleva pro invalidy a seniory nad 60 let (neplatí pro měsíce červenec a srpen, kdy platí pouze 8% sleva)
- 8 % sleva pro novomanžele
- 8 % sleva pro studenty a absolventy vysokých škol

Slevy nelze sčítat, lze uplatnit pouze jedinou, a to při zakoupení zájezdu, resp. při zaplacení zálohy. Proto nemohou být nárokovány zpětně. Veškeré slevy jsou poskytovány z katalogové ceny včetně letištních, bezpečnostních tax, emisního a palivového příplatku, s výjimkou plateb Benefit poukázkami.

Z volitelných doplatků a příplatků, fakultativních služeb, pojištění a zájezdů typu Last Minute se sleva neposkytuje. Na osoby na přistýlce, samostatné letenky a ubytování s vlastní dopravou CK slevu neposkytuje.

SLEVY A ZVÝHODNĚNÍ

CENA ZÁJEZDU

Cena leteckých zájezdů zahrnuje: leteckou přepravu, letištní a bezpečnostní taxy, palivový příplatek, emisní příplatek, transfery z letiště do hotelu a zpět, ubytování 7/10/11/14 nocí, stravování dle ubytování, služby delegáta, místní poplatky v Bulharsku, pojištění CK proti úpadku.

Cena leteckých zájezdů nezahrnuje: volitelné cestovní pojištění viz str. 7, fakultativní výlety a služby, pobytová taxa v Řecku, poplatek za děti do 2 let ve výši 500 Kč.

POBYTOVÁ TAXA V ŘECKU

V destinaci Řecko jsou nově zavedeny od 1. ledna 2018 povinné pobytové taxy, které se platí v hotovosti přímo v ubytovacím zařízení. Byla zavedena zákonem č. 4389/2016 a podléhají jí poskytovatelé ubytování, nikoli cestovní kanceláře. Výše poplatku se liší v závislosti na typu ubytování aktuálně takto:

- 0,50 € za pokoj a noc pro 1-2* hotely
- 1,50 € za pokoj a noc pro 3* hotely
- 3,00 € za pokoj a noc pro 4* hotely
- 4,00 € za pokoj a noc pro 5* hotely
- 0,50 € za noc v apartmánech všech kategorií

Při plánování dovolené a stanovení finančních limitů na příští rok s takovou taxou tedy počítejte, abyste nebyli na místě nepříjemně zaskočeni. Upozorňujeme, že výše pobytové taxy může být během sezóny změněna.

Aktuální výši pobytových tax ve Vaší destinaci naleznete na webu Vámi zvolené destinace, popř. Vám informaci na vyžádání poskytne pracovník CK Bulgariatour.

INFORMACE K DĚTSKÉ CENĚ

Dítě nesmí dosáhnout uvedeného věku v době návratu do ČR. Např. přistýlka dítěte 2–12 let – cena platí pro dítě ve věku 2–11,99 let, tzn. dítě nesmí dovršit 12ti let v době návratu.

DÍTĚ NA LŮŽKU

Zvýhodněná (zlevněná) cena pro dítě na lůžku, platí pouze při ubytování jedné dospělé osoby a jednoho dítěte (pokud není uvedeno jinak).

V případě ubytování jednoho dospělého a dvou dětí ve dvoulůžkovém pokoji s přistýlkou, je účtována cena pro dvě dospělé osoby na lůžku a zvýhodněná cena pro dítě na přistýlce, která platí pouze v doprovodu 2 dospělých osob.

QR KÓD - OVĚŘTE SI NEJLEPŠÍ CENU POMOCÍ QR KÓDU

U všech ubytovacích kapacit v ceníku nyní naleznete QR kód. Jakmile QR kód nadečtete aplikací ve svém mobilním zařízení, zobrazí se vám internetová stránka cestovní kanceláře Bulgariatour se zvolenou ubytovací kapacitou. Zde naleznete mnohem více informací o ubytování, spoustu dalších fotografií a hlavně ceny zájezdů po aktuální platné slevě, případně po další mimořádné nabídce.

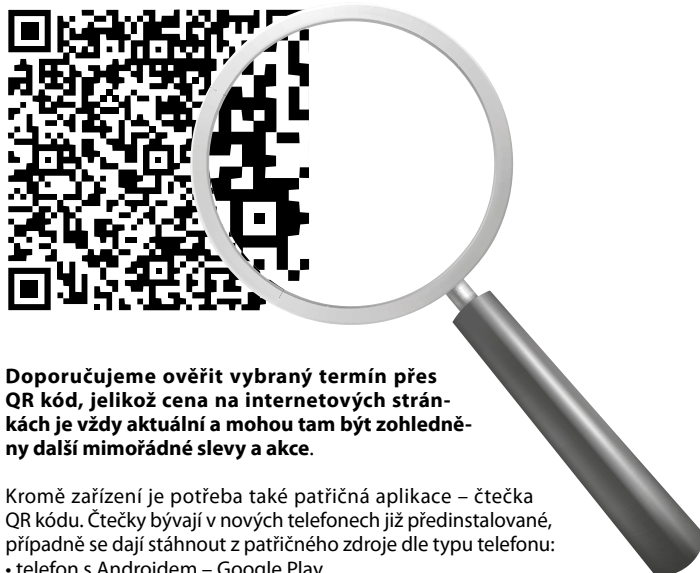

Doporučujeme ověřit vybraný termín přes QR kód, jelikož cena na internetových stránkách je vždy aktuální a mohou tam být zohledněny další mimořádné slevy a akce.

Kromě zařízení je potřeba také patřičná aplikace – čtečka QR kódu. Čtečky bývají v nových telefonech již předinstalované, případně se dají stáhnout z patřičného zdroje dle typu telefonu:

- telefon s Androidem – Google Play
- telefon Apple s iOS – iTunes App Store
- telefon BlackBerry – BlackBerry World
- telefon s Windows – Windows Mobile App Store

Čtečky QR kódu jsou dostupné pro většinu mobilních zařízení (telefonů, tabletů) zdarma.

Všechny aktuální ceníky naleznete na www.bulgariatour.cz.

DALŠÍ UJEDNÁNÍ

Některé hotely se řídí speciálními podmínkami slev, platebními podmínkami a stornopoplatky.

Tyto hotely jsou označeny tímto piktogramem.

Časové slevy za včasný nákup FIRST MINUTE (FM) lze u těchto hotelů uplatnit pouze do uvedeného data pod ceníkem. Záloha je u těchto hotelů vždy min. 70 % celkové ceny zájezdu. Klientské, věrnostní, ani akční slevy nelze uplatnit. Stornopoplatky a změny v knihování se řídí body 6.8. a 7.1. Všeobecných smluvních podmínek.

Doporučujeme si aktuální cenu ověřit na našich internetových stránkách www.bulgariatour.cz nebo jednoduše pomocí QR kódu.



KONTAKTNÍ INFORMACE

BULGARIATOUR cestovní kancelář

Kontaktní adresa: Vinohradská 34/30, 120 00 Praha 2
Telefon: (+420) 222 516 777, 222 514 460, 222 511 151
Fax: (+420) 222 512 404
Mobilní telefon: (+420) 777 870 255, 774 780 255
E-mail: info@bulgariatour.cz
Skype: bulgariatour-prodej
IČ: 41751434
DIČ: CZ41751434
Sídlo: Zázvorkova 1996/28, 155 00 Praha 5
ID datové schránky: a2wz87v

Bankovní spojení: Česká spořitelna, a.s. 1925099369 / 0800
IBAN: CZ92 0800 0000 0019 2509 9369
BIC kód/SWIFT: GIBACZPXXXX

Bankovní spojení: Fio banka, a.s. č. účtu: 2500614163 / 2010
IBAN: CZ51 2010 0000 0025 0061 4163,
BIC kód/SWIFT: FIOBCZPPXXX

Registrace u Městského soudu v Praze, oddíl C, vložka 6312

Otevírací doba v hlavní kanceláři:

Pondělí: 09.00–18.00 hod.
Úterý: 09.00–18.00 hod.
Středa: 09.00–18.00 hod.
Čtvrtek: 09.00–18.00 hod.
Pátek: 09.00–18.00 hod.
Sobota: 09.00–13.00 hod. (pouze v období červen–září)
prodej LAST MINUTE ZÁJEZDŮ na tel. 777 870 255
Neděle: zavřeno

BONUSY – ODMĚNY pro naše klienty



Při on-line objednávce zájezdu na léto 2018 na stránkách www.bulgariatour.cz, čeká na klienty u **vybraných zájezdů** dárek. Bonus lze kombinovat také s jinými slevami. **Vyberte si jeden** a zadejte již při vaší rezervaci, poté vám bude rezervace i s bonusem potvrzena.

>>> PARKOVÁNÍ ZDARMA U LETIŠTĚ PRAHA, BRNO NEBO OSTRAVA

>>> CESTOVNÍ POJIŠTĚNÍ ZDARMA

>>> SVOZ ZDARMA K VYBRANÝM ZÁJEZDŮM

Požadavek na zajištění jednoho vybraného bonusu musí být uveden již při rezervaci/koupi zájezdu a nelze jej zpětně nárokovat. Aktuální informace na www.bulgariatour.cz

A NEZAPOMEŇTE, ŽE NÁS NAJDETE NA FACEBOOKU
www.facebook.com/ckbulgariatour

RODINNÁ AKCE

AKCE DÍTĚ ZCELA ZDARMA

AKCE DÍTĚ ZCELA ZDARMA = DÍTĚ ZA 0 Kč, ZAPLATÍ 2 DOSPĚLÍ A DÍTĚ JEDE ÚPLNĚ ZADARMO!

- SPECIÁLNÍ AKCE (SLEVA) PRO RODINY S DĚTMI, platí ve všech termínech a ve vybraných ubytovacích kapacitách označených symbolem **DÍTĚ ZCELA ZDARMA** v Bulharsku a Řecku dle aktuálního stavu a na zpětné potvrzení cestovní kanceláře. Je to akce s omezeným počtem míst. CK Bulgariatour si vyhrazuje právo kdykoliv akci bez upozornění ukončit,
- platí pro jedno dítě ve věku až 14,99 let na přistýlce (někdy lůžko) v doprovodu min. dvou plně platících dospělých osob na lůžku. Dítě zcela zdarma tedy **cestuje zcela zdarma**, neplatí letenku, žádné poplatky a taxy ani palivový příplatek, **cestuje tedy za 0 Kč**,
- jediný příplatek je volitelné cestovní pojištění od UNIQA pojišťovny, fakultativní služby a výlety,
- slevovou akci DÍTĚ ZCELA ZDARMA nelze slučovat s žádnými jinými slevami, zájezdy First a Last Minute a nelze při ní uplatnit poukázky Sodexo, Edenred a Benefit Plus,
- **akce DÍTĚ ZCELA ZDARMA je časově omezena do 31. ledna 2018 a podmíněna jednorázovou platbou v celkové ceně při zakoupení zájezdu.**



AKCE DÍTĚ ZA BABKU

AKCE DÍTĚ ZA BABKU = DÍTĚ ZA 2 500 Kč

- SPECIÁLNÍ AKCE (SLEVA) PRO RODINY S DĚTMI, platí ve všech termínech a ve vybraných ubytovacích kapacitách označených symbolem **DÍTĚ ZA BABKU a také DÍTĚ ZCELA ZDARMA** v Bulharsku a Řecku dle aktuálního stavu a na zpětné potvrzení cestovní kanceláře. Je to akce s omezeným počtem míst. CK Bulgariatour si vyhrazuje právo kdykoliv akci bez upozornění ukončit,
- sleva pro naše nejmenší ve věku až 14,99 let na přistýlce (někdy lůžko), kdy v doprovodu min. dvou plně platících osob za dítě **zaplatíte pouze 2 500 Kč**,
- jediný příplatek je volitelné cestovní pojištění od UNIQA pojišťovny, fakultativní služby a výlety,
- slevovou akci DÍTĚ ZA BABKU nelze slučovat se žádnými jinými slevami, zájezdy First a Last Minute a nelze při ní uplatnit poukázky Sodexo, Edenred a Benefit Plus,
- **akce DÍTĚ ZA BABKU není časově omezena a je podmíněna platbou zálohy ve výši min. 50 % z ceny zájezdu.**



DÍTĚ DO 2 LET CESTUJE S NAŠÍ CK ZA POUHÝCH 500 Kč

SEZNAM UBYTOVACÍCH KAPACIT,

kde lze využít akci **DÍTĚ ZA BABKU** a **DÍTĚ ZCELA ZDARMA**.

Akce **DÍTĚ ZCELA ZDARMA** je označena **červenou barvou**.

**DÍTĚ ZCELA ZDARMA
POUZE DO 31. 1. 2018**

BULHARSKO

Destinace	Ubytování	Kategorie	Stravování	Věk dítěte	Typ pokoje
Zlaté Písky	Hotel Glarus	4*	all inclusive	2-13 let	pokoj 2+1
	Hotel Atlas	4*	ultra all inclusive	2-15 let	pokoj 2+1, 2+2
	Hotel Lti Kaliakra Palace	4*+	ultra all inclusive	2-13 let	pokoj 2+1, superior 2+2
	Hotel Lilia	4*	polopenze	2-12 let	pokoj 2+1 sektor A
	Hotel Elena	4*	all inclusive	2-13 let	pokoj 2+1, 2+2
	Hotel Marina Grand Beach	4*	all inclusive plus	2-13 let	pokoj 2+1, 2+2
	Hotel Luna	4*	polopenze	2-12 let	pokoj 2+1
	Grifid Hotel Arabella	4*	ultra all inclusive	2-12 let	pokoj deluxe 2+1, 2+2
	Hotel Perunika	3*	snídaně, all inclusive	2-12 let	pokoj 2+1
	Hotel Arena Mar	4*	all inclusive	2-12 let	pokoj 2+1
Svatý Konstantin	Hotel Atlant	3*+	snídaně	2-12 let	pokoj 2+1
Albena	Hotel Flamingo Grand	5*	snídaně, polopenze	2-12 let	studio 2+1, 2+2
	Hotel Gergana	4*	all inclusive	2-12 let	pokoj 2+1
	Hotel Slavuna	3*	all inclusive	2-12 let	pokoj 2+1, 2+2
	Hotel Boryana	3*	all inclusive	2-12 let	pokoj 2+1, 2+2
	Hotel Paradise Blue	5*	snídaně, polopenze	2-12 let	pokoj 2+1, 2+2
	Hotel Kaliopa	3*	polopenze	2-12 let	pokoj 2+1, 2+2
	Hotel Arabela Beach	4*	all inclusive	2-12 let	pokoj 2+1, 2+2
	Hotel Dobrudža	3*	polopenze	2-12 let	pokoj 2+1
	Sluneční Pobřeží	Hotel Bellevue	4*	all inclusive	2-13 let
Hotel Fiesta M		4*	all inclusive	2-13 let	pokoj 2+1
Hotel Victoria Palace		4*	snídaně, polopenze	2-12 let	pokoj 2+1, 2+2
Hotel Victoria Palace		4*	all inclusive	2-12 let	pokoj 2+1, 2+2
Hotel Chaika & Arkadia		4*	all inclusive	2-12 let	pokoj 2+2
Dit Majestic Beach Resort		4*	polopenze	2-12 let	pokoj 2+1, studio 2+2
Royal Palace Helena Park		5*	ultra all inclusive	2-12 let	pokoj 2+1

RODINNÁ AKCE

	Hotel MPM Blue Pearl	4*	ultra all inclusive	2-12 let	pokoj 2+1
	Hotel Kiparisite	4*	polopenze	2-12 let	pokoj 2+1, 2+2
	Hotel Kotva	4*	snídaně	2-6 let	pokoj 2+1, 2+2
	Hotel Kotva	4*	all inclusive	2-12 let	pokoj 2+1, 2+2
	Hotel MPM Kalina Garden	4*	all inclusive premium	2-13 let	pokoj 2+1, 2+2
	Hotel Trakia Garden	3*	polopenze	2-6 let	pokoj 2+1
	Hotel Sirena	3*	snídaně	2-12 let	pokoj 2+1, 3+1
	Hotel Bora Bora	3*	snídaně	2-12 let	pokoj 2+1, 2+2
Nesebar	Hotel Festa Panorama	4*	all inclusive	2-12 let	pokoj 2+1, 2+2
	Hotel MPM Arsenia	4*	ultra all inclusive	2-13 let	pokoj 2+1
	Hotel Afrodita Beach	3*	bez stravy	2-12 let	pokoj 2+1
	Hotel Mirage	3*	snídaně	2-12 let	pokoj 2+1
Elenite	Hotel Royal Park	4*	all inclusive	2-12 let	pokoj 2+1, 2+2
	Vily Elenite	3*	all inclusive	2-12 let	pokoj 1L: 2+1, 2L: 2+2
Svatý Vlas	Apartmanový komplex Olymp	3*	bez stravy	2-12 let	studio 2+1, apartmán 2+2, 4+2
	Hotel Paradise Beach	4*	all inclusive	2-12 let	pokoj 2+1
	Hotel Moonlight	5*	all inclusive	2-12 let	pokoj 2+1, studio 2+2
Pomorie	Hotel Regata	3*	snídaně	2-10 let	pokoj 2+1, studio 2+2
	Hotel Sunny Bay	3*	all inclusive light	2-12 let	pokoj 2+1
	Festa Pomorie Resort	4*	all inclusive	2-12 let	pokoj na moře 2+1
	Festa Via Pontica Resort	4*	ultra all inclusive	2-12 let	pokoj 2+1, superior 2+2
Arkutino	Arkutino Family Resort	4*	all inclusive	2-12 let	pokoj deluxe 2+1
Sozopol	Apartmány Panorama	3*	bez stravy	2-12 let	apartmán 2+2
	Hotel Coral	3*	snídaně	2-12 let	pokoj 2+1
	Hotel Melia Mar	3*	snídaně	2-6 let	pokoj na moře 2+1
	Penzion Elektra	2*	bez stravy	2-12 let	pokoj 2+1
	Hotel Vila Orange	3*	snídaně	2-6 let	pokoj 2+1
Primorsko	Hotel Duni 2	3*	snídaně	2-12 let	apartmán 3+2, 4+1
	Hotel Duni 2	3*	snídaně	2-12 let	pokoj 2+1
	Hotel Duni 3	3*	snídaně	2-12 let	apartmán 4+1
	Hotel Duni 3	3*	snídaně	2-12 let	pokoj 2+1, 2+2
	Hotel Primorsko	3*	snídaně	2-12 let	pokoj 2+1, 3+1
	Hotel Level	3*	snídaně	2-12 let	apartmán 4+1, 4+2
	Hotel Level	3*	snídaně	2-12 let	pokoj 2+1, 2+2, 3+1
	Hotelový dům Inna	3*	bez stravy	2-12 let	apartmán 3+2, 4+2
	Hotelový dům Inna	3*	bez stravy	2-12 let	pokoj 2+1, 3+1
	Hotel Plamena Palace	4*	snídaně	2-14 let	pokoj 2+1, 2+2
	Hotel Orios	3*	all inclusive light	2-12 let	pokoj 2+1
	Penzion Jana	2*	bez stravy	2-12 let	apartmán 4+1
	Penzion Soňa	2*	bez stravy	2-12 let	apartmán 3+1, 4+1
	Penzion Maria	2*	bez stravy	2-12 let	pokoj 3+1
Kiten	Hotel Princess Residence	4*	snídaně	2-12 let	pokoj 2+1
	Hotel Mořský Koník	3*	snídaně	2-7 let	pokoj 2+1
Carevo	Penzion Sunny House	2*	bez stravy	2-12 let	pokoj 2+1
Achtopol	Hotel Eskada Beach	3*	all inclusive	2-12 let	pokoj 2+1, pokoj lux 2+2
Ravda	Holiday Dream	3*	bez stravy	2-12 let	studio 2+1, apartmán 2+2, 4+1

ŘECKO

Destinace	Ubytování	Kategorie	Stravování	Věk dítěte	Typ pokoje
Ostrov Thassos	Hotel Rachoni Bay	3*	polopenze	2-15 let	pokoj 2+1
	Hotel Alea & Suites	4*	all inclusive	2-12 let	pokoj 2+1, junior suites 2+2
	Studia a apartmány Vila Theo	2*+	bez stravy	2-12 let	studio 3+1, apartmán 4+1
	Hotel Potos	3*	snídaně	2-6 let	pokoj 2+1
	Studia Janis	2*	bez stravy	2-12 let	studio 2+1
Ostrov Kréta	Hotel Sea Front	3*	polopenze	2-10 let	studio 2+1, 2+2
	Studia a apartmány Alexandros	2*+	bez stravy	2-12 let	apartmán 3+1
	Studia a apartmány Alexandros	2*+	bez stravy	2-12 let	studio 2+1
	Hotel Santa Marina Beach	4*	polopenze	2-12 let	pokoj 2+1
	Hotel Molos Bay	4*	polopenze	2-12 let	pokoj 2+1, 2+2
	Hotel Sunny Bay	3*+	snídaně	2-12 let	pokoj 2+1, 2+2, 3+1
	Hotel Asterion Beach & Suites	5*	polopenze	2-12 let	pokoj 2+1

PARKOVÁNÍ SE SLEVOU

ZVÝHODNĚNÉ PARKOVÁNÍ U LETIŠTĚ V PRAZE

Letiště Václava Havla, GO parking s. r. o.,
Ke Kopanině 406, 252 67 Tuchoměřice

**PROMO KÓD
BGT903**

Ve spolupráci se společností GO parking s. r. o. nabízíme našim klientům bezpečné, komfortní a levné parkování. Získejte zvýhodněné ceny parkování zadáním promo kódu naší cestovní kanceláře do objednávkového formuláře na

www.goparking.cz nebo objednejte ještě výhodněji společně se zájezdem!

Při internetové akci Parkování u letiště zdarma do 31. ledna 2018 musí být požadavek uveden již při koupi ve smlouvě o zájezdu. Parkování je pro jeden vůz. Zpětně nelze parkování zdarma nárokovat. Podrobnější informace o parkování a parkovací šek obdrží klient společně s pokyny k odletu nebo v naší kanceláři.

Hlavní výhody GO PARKING:

- hlídané parkoviště u letiště Václava Havla – fyzická ostraha bezpečnostní agenturou, kamerový systém a napojení na pult centrální ochrany a navíc pojištění u renovované pojišťovny.
 - nízké ceny – prvních 10 hodin jen 100 Kč, týdenní sazba je levnější než taxi z centra Prahy a zpět
 - nonstop přeprava k odbavovacím halám a zpět v ceně parkovního
 - nejvyšší komfort – klimatizované minibusy
 - bankomat – nemusíte shánět hotovost
- Parkovací řád a další informace k dispozici na www.goparking.cz
GPS 50°7'16"N, 14°17'16"E.

Parkování	Zvýhodněná cena
8 dní	700 Kč
11 dní	1000 Kč
12 dní	1100 Kč
15 dní	1200 Kč

PARKOVÁNÍ NA LETIŠTI OSTRAVA

Letiště Leoše Janáčka, Ostrava-Mošnov,
Letiště Ostrava 401, 742 51 Mošnov.

Ve spolupráci s letištěm Ostrava nabízíme našim klientům parkování přímo v areálu letiště Ostrava-Mošnov. Pro dlouhodobé stání je určeno parkoviště P3 a nachází se přibližně 3 minuty pěší chůze od odletové haly.

Po příjezdu na letiště doporučujeme klientům pro vyložení zavazadel využít 15 minut parkování zdarma na parkovišti P1 a poté přeparkovat vozidlo na parkoviště P3.

Držitelům průkazu ZTP a ZTP/P jsou určena zdarma stání na parkovišti P1, přímo před odletovou halou.

Na všech parkovištích je cestující povinen bezpečně zajistit své vozidlo, parkoviště nejsou hlídána. Parkovací řád a další informace k dispozici na www.airport-ostava.cz

Parkování	Zvýhodněná cena
8 dní	500 Kč
11 dní	800 Kč
12 dní	800 Kč
15 dní	1000 Kč

PARKOVÁNÍ NA LETIŠTI V BRNĚ

Letiště Brno Tuřany, Air Service Brno, s. r. o.,
Mezinárodní letiště Brno, 627 00 Brno

Parkování na letišti v Brně nabízíme našim klientům na veřejném parkovišti, které je situováno před odbavovacími budovami letiště Brno-Tuřany. Provoz na parkovišti je průběžně monitorován kamerovým systémem. Cestující je povinen vozidlo řádně zabezpečit proti krádeži. Parkovací řád a další informace k dispozici na www.airport-brno.cz

Parkování	Zvýhodněná cena
8 dní	800 Kč
11 dní	1000 Kč
12 dní	1100 Kč
15 dní	1350 Kč

PARKOVÁNÍ NA LETIŠTI PARDUBICE

East Bohemian Airport, a. s., Letiště Pardubice,
530 06 Pardubice 6

V uzavřeném areálu letiště Pardubice je omezený počet parkovacích míst. Krátkodobé i dlouhodobé parkování je pro cestující zdarma. Cestující, odlétající na dovolenou, či na obchodní cestu zde může ponechat vozidlo bez poplatku po celou dobu své nepřítomnosti. Parkoviště však není hlídáno a cestující parkuje vozidlo na vlastní nebezpečí.

Parkovací řád a další informace k dispozici na www.airport-pardubice.cz

CK Bulgariatour není poskytovatelem parkovacích služeb, tudíž nenese za tyto služby žádnou odpovědnost. Případné reklamace se řeší na místě s provozovatelem. V případě nevyužití parkovacího místa nebo zrušení parkovacího místa není nárok na vrácení peněz nebo jinou kompenzaci.



PARKOVÁNÍ U LETIŠTĚ ZDARMA



**při internetové
objednávce
zájezdu
do 31. 1. 2018**



www.bulgariatour.cz

Požadavek na zajištění parkování musí být uveden již při koupi zájezdu. Zpětně nelze parkování zdarma nárokovat.

VŠEOBECNÉ INFORMACE

Rozsah cestovního pojištění UNIQA pojišťovna, a. s.	Limity pojistných částek K3S
Pojištění léčebných výloh	3 000 000 Kč
Pojištění asistenčních služeb	3 000 000 Kč
Pojištění léčebných výloh a asistenčních služeb – max. plnění	3 000 000 Kč
Součástí pojištění asistenčních služeb jsou:	
– náklady na repatriaci pojištěného	3 000 000 Kč
– náklady na repatriaci tělesných ostatků pojištěného	3 000 000 Kč
– náklady na vyslání opatrovníka	60 000 Kč
– náklady na předčasný návrat z pojištěné cesty	60 000 Kč
– náklady vzniklé zmeškáním odjezdu veřejného dopravního prostředku	60 000 Kč
– náklady na právní pomoc v zahraničí včetně jejího zprostředkování	60 000 Kč
– náklady vzniklé ztrátou cestovních dokladů	60 000 Kč
– zachraňovací náklady	900 000 Kč
– odškodnění v případě zadržení pojištěného při únosu letadla nebo autobusu	60 000 Kč
– zprostředkování finanční pomoci pojištěnému	60 000 Kč
Úrazové pojištění – smrt následkem úrazu	150 000 Kč
Úrazové pojištění – trvalé následky úrazu	300 000 Kč
Úrazové pojištění – nemocniční odškodné (hospitalizace úraz + nemoc)	300 Kč/den
Úrazové pojištění – denní odškodné	nesjednáno
Připojištění odpovědnosti za újmu na zdraví a věci třetí osoby	2 000 000 Kč
Připojištění zavazadel	10 000 Kč 5 000 Kč/ks
Připojištění zimních sportů	NE
Připojištění nebezpečných sportů	NE
Pojištění stornovacích poplatků – 80% max. však do výše pojistné částky	20 000 Kč



V ceně zájezdů není zahrnuto pojištění léčebných výloh v zahraničí ani pojištění pro případ odstoupení od smlouvy o zájezdu. Zákazníkům se doporučuje uzavřít cestovní pojištění prostřednictvím CK Bulgariatur, které mimo jiné zahrnuje i pojištění rizik souvisejících se zrušením zájezdů z důvodů stanovených pojišťovnou. Zákazník bere na vědomí, že pokud nevyužije doporučení CK Bulgariatur uzavřít jejím prostřednictvím pojištění, není CK Bulgariatur povinná (nad daný zákonný rámec) cokoliv nepojištěnému zákazníkovi při nastalé pojistné události poskytnout a zákazník nese sám veškerá rizika s tím související.

V případě, že zákazník sjednal cestovní pojištění, bere na vědomí, že CK není pojistitelem, ale pouze zprostředkovatelem vztahu mezi zákazníkem a pojišťovnou. Doba trvání pojištění odpovídá délce zájezdu. Potvrzuje rovněž, že je oprávněn sjednat pojištění i pro další osoby (pojištěné) a že mu byly předány předmluvní informace o cestovním pojištění a pojistné podmínky.

Pojistníkem je osoba, která uzavírá smlouvu o zájezdu, pojištěnými jsou osoby účastníci se zájezdu, resp. osoby uvedené jmenovitě či odkazem v části týkající se pojištění. Podrobnosti o rozsahu pojištění, o pojistné události, pojistných nebezpečích, pojistném plnění, způsobech zániku pojištění, výlukách a postupech při škodné události jsou uvedeny v pojistných podmínkách sjednaného pojištění.

Ceny pojištění K3S

Maximální počet dní	Dospělá osoba	Dítě do 12 let
8 dní	280 Kč	120 Kč
11 dní	385 Kč	165 Kč
12 dní	420 Kč	180 Kč
15 dní	500 Kč	240 Kč

BENEFIT PROGRAMY

Již několik let mohou všichni klienti, kteří od svých zaměstnavatelů dostávají benenity v podobě poukázek **Flexi Pass, Holiday Pass, Bonus Pass, Dárkový Pass, Fokus Pass** nebo **Ticket Holiday, Ticket Multi, Ticket Compliments**, v naší CK uhradit těmito poukázkami jakýkoliv zájezd z naší nabídky.

Nově akceptujeme také poukázky a body programu **Benefit Plus**. Uživatelé programu benefit Plus mohou služby čerpat prostřednictvím vytištěné elektronické poukázky nebo platební karty Benefit Plus. Využijte své zaměstnanecké výhody a objednejte si svůj zájezd včas!

Uplatnění se řídí těmito podmínkami:

- poukázky je možno uplatnit na celou nabídku všech zájezdů do výše 12 000 Kč, maximálně však do hodnoty 50 % z celkové ceny na jednu smlouvu o zájezdu,
- poukázky musí být uplatněny v jejich plné hodnotě,
- platbu poukázkami je potřeba hlásit předem, nejpozději při rezervaci zájezdu a zároveň je nutno uvést do smlouvy o zájezdu i celkovou výši uplatňovaných poukázek,
- poukázky je možno použít pouze na úhradu základní ceny zájezdu (vyjma doplňkových služeb a příplatků),

- jakékoliv slevy jsou poskytovány pouze z doplatku – rozdíl mezi cenou zájezdu a platbou v poukázkách,
- poukázka není směnitelná za hotovost, a to ani v případě storna zájezdu,
- cestovní kancelář nebo cestovní agentura je při stornu zájezdu povinná nabídnout uživateli poukázek jejich vyčerpání na jiné zájezdy nebo pobyty.



VŠEOBECNÉ INFORMACE

PIKTOGRAMY PRO LEPŠÍ A RYCHLEJŠÍ ORIENTACI

Pro lepší a rychlejší orientaci najdete u každé ubytovací kapacity piktoagramy (symboly), které vyzdvihují klady ubytování. Piktoagramy vám ušetří čas a usnadní výběr vaší dovolené.

	Akce dítě zcela zdarma – dítě na přistýlce do uvedeného věku v doprovodu 2 dospělých osob cestuje za 0 Kč.		Rodinná dovolená – ubytování označené tímto symbolem je vhodné pro rodiny s jedním dítětem.		Možnost pobytu na 15 dní – k základní ceně na 8 dní se připočítává doplatek za 2. týden v následujícím týdnu.
	Dítě na přistýlce do uvedeného věku, v doprovodu 2 dospělých osob, cestuje pouze za cenu letenky.		Rodinná dovolená – ubytování označené tímto symbolem je vhodné pro rodiny se dvěma dětmi.		Posilovna – symbol označuje, že v ubytovací kapacitě je k dispozici posilovna.
	Novinka 2018 – upozorňuje na novou ubytovací kapacitu v našem katalogu.		Adult only – ubytování označené tímto symbolem je možné pouze pro dospělé osoby.		Wi-Fi zdarma – v těchto ubytovacích kapacitách je Wi-Fi základní internetové připojení zdarma.
	Vzdálenost na pláž – symbol uvádí přibližný počet metrů ubytovací kapacity k nejbližší pláži.		All Inclusive – symbol označuje ubytování s oblíbeným stravováním all inclusive v ceně nebo za příplatek.		Klimatizace na pokoji – symbol upozorňuje na ubytování s klimatizací v ceně zájezdu.
	Lehátka na pláži u hotelu ve vyhrazené části zdarma.		Ubytovací kapacity jsou vybaveny kuchyňským koutem se základním vybavením (viz popis ubytování).		Speciální platební a stornovací podmínky, viz. strana 3.
	Tip naší cestovní kanceláře – symbol vyzdvihuje kvalitní, levné nebo jinak výhodné ubytování.		Akce dítě za babku – dítě na přistýlce do uvedeného věku v doprovodu 2 dospělých osob cestuje za 2500 Kč.		



STRAVOVÁNÍ VE ZKRATKÁCH

Pro rychlejší orientaci o možnostech stravování v jednotlivých hotelech a penzionech jsme pro vás připravili jednoduchou a přehlednou tabulku, kterou naleznete ve vrchním okraji každé strany. Barevně zvýrazněná zkratka označuje jednu nebo více možností stravování.

BS	– bez stravování
S	– snídaně
P	– polopenze (snídaně a večeře, pokud není uvedeno jinak)
P+	– polopenze včetně nápojů
PP	– plná penze (snídaně, oběd a večeře)
AI	– stravování All inclusive

BS
S
P
AI

LETECKÉ ZÁJEZDY NA 15 DNÍ – UŽIJTE SI 2 TÝDNY U MOŘE!

Máte dostatek volného času? Chcete si skutečně odpočinout, načerpat nové síly a užít sluníčka a teplého moře déle než ostatní? Sami víme, že 8 dní nestačí! Právě pro vás máme u vybraných ubytovacích kapacit možnost doplatit si 2. týden pobytu za zvýhodněnou cenu, a tím prodloužit Váš pobyt na celkových 15 dní. Cena za 2. týden je snížena na maximální úroveň a nelze z ní poskytnout slevu.

Váš zájezd lze spočítat velmi jednoduše – zvolte si termín na 8 dní, u kterého můžete uplatnit veškeré slevy a k výsledné ceně přičtete cenu doplatek 2. týdne. Pozor, cena pro doplatek týdne je určena vlastní barvou dle termínu 2. týdne! Např. u hotelu Primorsko týdenní termín 9. 6.-16. 6. 2018 ve žluté barvě, ale doplatek dalšího týdne k tomuto pobytu je od 16. 6.-23. 6. 2018, tudíž v barvě zelené.

Pokud jste nenalezli letecký zájezd vhodný právě pro vás, doporučujeme se zaregistrovat na našich internetových stránkách www.bulgariatour.cz (pole „Registrace klienta“ v levém sloupci), která umožňuje vytvoření zaslání nabídek z našich internetových stránek přesně dle vašich požadavků.



PRODLOUŽENÉ VÍKENDY U MOŘE

Nemáte dostatek volného času? Chcete si užít sluníčka a teplého moře stejně jako ostatní? Právě pro vás máme nabídku prodloužených víkendů a speciálních krátkých pobytů u moře leteckou dopravou.

Sledujte naše internetové stránky, kde se nabídka mění každý den!

Pokud jste nenalezli letecký zájezd vhodný právě pro vás, doporučujeme se zaregistrovat na našich internetových stránkách (pole „Registrace klienta“ v levém sloupci), která umožňuje vytvoření zaslání nabídek z našich internetových stránek přesně dle vašich požadavků.



PRONÁJEM AUTOMOBILU V CÍLOVÉ DESTINACI

Zájemci o pronájem automobilu v místě pobytu si mohou s předstihem rezervovat automobil dle vlastních požadavků přímo na našich internetových stránkách.

Zprostředkováváme pronájmy vozů různých kategorií od všech známých firem jako např. Avis, Europcar, Hertz atd. Výhodou je široká nabídka a téměř 100% jistota dostupnosti vozu. Rezervace je jednoduchá, do systému je potřeba zadat několik údajů, přičemž vám bude nabídnuto z několika možností. Přesné podmínky pro převzetí vozu, platební a stornovací podmínky jsou upřesněny u nabídky jednotlivých autopůjčoven. Platba je prováděna on-line.

Rezervaci proveďte na www.bulgariatour.cz/stranky/ostatni/rent-a-car nebo využijete QR kód k okamžitému přesměrování na tuto stránku.



PRODEJ LETENEK DO CELÉHO SVĚTA

Potřebujete služebně vycestovat do zahraničí nebo strávit příjemné chvíle ve vzdálené destinaci a nevíte jaký typ dopravy zvolit. Doporučujeme si ověřit možnosti leteckých dopravců, kteří nabízejí atraktivní ceny, mnohdy konkurující autobusové a vlakové dopravě.

Na našich internetových stránkách si můžete vyhledat nejvýhodnější letenku z několika nabídek renovovaných leteckých dopravců. Vyhledávání je intuitivní, pro danou destinaci Vám bude nabídnuto několik možností řazených dle ceny. V pohodlí domova si můžete letenku do celého světa zarezervovat, objednat i zaplatit.

Pro rezervaci využijte QR kód k okamžitému přesměrování na tuto stránku.



PRODEJ CHARTEROVÝCH LETENEK

Pro letní sezónu 2018 Vám nabízíme k zakoupení charterové letenky do BULHARSKA – Burgas z Prahy, Brna, Ostravy a Pardubic, Varna z Prahy.

Lety do Burgasu z Prahy, Brna a Ostravy

- cyklus týdenní – odletové dny každá sobota
- cyklus 11/12 dní – odletové dny každá středa/sobota

Lety do Burgasu z Pardubic

- cyklus týdenní – odletové dny každá neděle
- cyklus 11/12 dní – odletové dny čtvrtek/neděle

Lety do Varny z Prahy

- cyklus týdenní – odletový den každá neděle



TYPY HOTELOVÝCH POKOJŮ

Především v rámci zájezdů do zahraničí se při výběru můžeme setkat také s několika typy hotelových pokojů, které jsou uvedeny v popisu zájezdu. Často se u těchto hotelů liší také cena za jednotlivé typy pokojů. Pokud tato varianta nastane, naleznete nyní u Možnosti obsazení pokoje a následně v ceníku zkratku typu pokoje, abychom vám zcela jasně a transparentně uvedli správnou cenu.

Nejčastěji se jedná o tyto konkrétní varianty:

Standardní pokoj (do ulice/zahrady/na hory/zadní části hotelu) - klasická varianta pokoje, kterých má každý hotel většinu a ze kterých vycházejí konkrétní základní ceny.

Pokoj s výhledem na moře (SV)/na bazén – určuje směr, jakým má hotelový pokoj umístěna hlavní okna či balkon. Obvykle za příplatek. Pokoje na moře negarantují vždy přímý výhled na moře, ale některé hotely takto označují pokoje, které jsou orientovány směrem k moři a mají alespoň částečný (boční) výhled na moře (SSV).

Promo pokoj – levnější varianta klasického pokoje, umístěná na méně prestižním místě v hotelu nebo s omezeným vybavením (např. chybí balkon).

Apartment – ubytování ve více místnostech, které jsou někdy vybaveny kuchyňským koutem a mají možnost umístění přistýlky.

Superior pokoj (někdy také Studio/Lux) – jde o nadstandardní dvoulůžkový pokoj, prostornější, obvykle lépe vybavený.

Family room – jde o větší nadstandardní dvoulůžkový pokoj, ve kterém se pohodlně ubytují dva dospělí a dvě děti.

Studio v Řecku – jedna místnost s kuchyňským koutem a pevnými lůžky.

Mezonet – apartmán, ve kterém je ložnice umístěna v patře.

Suite – nadstandardní hotelový pokoj se dvěma pokoji bez kuchyňky.

Označení pokojů v ceníku

1/1 – jednolůžkový pokoj, zkratka SGL (Single Room). Pro ubytování pouze jedné osoby, obvykle se skládá z jednoho standardního lůžka nebo menší manželské postele.

1/2 – dvoulůžkový pokoj, zkratka DBL (Double Room). Pokoj pro dvě osoby s manželskou postelí nebo dvěma lůžky.

1/3 – třílůžkový pokoj, zkratka TRP (Triple Room). Pokoj se třemi pevnými lůžky.

1/4 – čtyřlůžkový pokoj, zkratka QRP (Quadruple Room). Velký pokoj se čtyřmi pevnými lůžky.

APT – apartmán, zkratka APT. Pokoj s obývacím pokojem a samostatnou ložnicí (jednolůžkový APT2 – dvě pevná lůžka, dvoulůžkový APT4 – 4 pevná lůžka). V obývacím pokoji je obvykle sedací souprava, která slouží jako přistýlka. V některých penzionech v Bulharsku, apartmány nemají obývací pokoj, ale pouze předsín.



SLUNEČNÍKY ZDARMA K ZAPŮJČENÍ

Slunečníky CK Bulgariatour si můžete také zapůjčit zcela zdarma na celou dobu Vašeho pobytu v naší sezónní kanceláři v Primorsku nebo v některých případech u delegáta CK ve Vašem ubytovacím zařízení. O možnostech zapůjčení budete informováni na vaši úvodní schůzce. Půjčení slunečníků je poskytováno proti vratné kauci, která v případě zničení nebo ztráty slunečníku propadá.

Kompletní cena zpáteční letenky do Bulharska včetně všech poplatků i palivového příplatku od **6.990 Kč**

LETOVÝ ŘÁD

Jak, kdy a s kým poletíte?

Rozhodli jste se letět s námi? Naším cílem je, aby Vaše dovolená byla co možná nejkrásnější a k tomu patří rychlý a pohodlný let. Letos poletíte letadly české charterové letecké společnosti, Travel Service (Smart Wings), které Vám zaručí příjemný komfort.

Abyste se cítili opravdu dobře, postará se o Vás na palubě moderních letadel Boeing 737–800, Boeing 737–700 a Airbus A320 zkušený letecký personál.



Přejeme Vám příjemný let!

LETOVÝ ŘÁD

Země	Období	Délka pobytu	Odletové dny	Letiště	Doba letu	Letecká společnost	Typ letadla
Bulharsko	9. 6. – 15. 9.	8/15	sobota	Praha–Burgas	2.10 hod.	Travel Service	Boeing 737–800
Bulharsko	9. 6. – 22. 9.	11/12	středa/sobota	Praha–Burgas	2.10 hod.	Travel Service	Boeing 737–800
Bulharsko	9. 6. – 15. 9.	8/15	sobota	Brno–Burgas	1.50 hod.	Travel Service	Airbus A320
Bulharsko	16. 6. – 19. 9.	11/12	středa/sobota	Brno–Burgas	2.10 hod.	Travel Service	Airbus A320
Bulharsko	9. 6. – 15. 9.	8/15	sobota	Ostrava–Burgas	1.50 hod.	Travel Service	Airbus A320
Bulharsko	16. 6. – 19. 9.	11/12	středa/sobota	Ostrava–Burgas	1.50 hod.	Travel Service	Airbus A320
Bulharsko	24. 6 – 9. 9.	8/15	neděle	Pardubice–Burgas	2.00 hod.	Travel Service	Boeing 737–800
Bulharsko	28. 6 – 9. 9.	11/12	čtvrtek/neděle	Pardubice–Burgas	2.00 hod.	Travel Service	Boeing 737–800
Bulharsko	10. 6. – 16. 9.	8	neděle	Praha–Varna	2.05 hod.	Travel Service	Boeing 737–800
Řecko–Thassos	5. 6. – 28. 9.	11/12	úterý/pátek	Praha–Kavala	2.10 hod.	Travel Service	Boeing 737-800
Řecko–Kréta	2. 6. – 6. 10.	8/11/12	středa/sobota	Praha–Chania	2.40 hod.	Travel Service	Boeing 737–800

BEZPEČNOSTNÍ PRAVIDLA NA LETIŠTÍCH EU

Pravidla platí na všech letištích v Evropské unii, Norsku, Islandu a Švýcarsku do odvolání. Pravidla znamenají, že na bezpečnostních kontrolách budete se svými příručními zavazadly, kromě kontroly zakázaných předmětů, navíc podrobeni kontrole tekutin. Klienti sebou do kabiny letadla mohou mít pouze malé množství tekutin, a to jak v příručním zavazadle, tak u sebe. Tekutiny a gely musí být v baleních do 100 ml. Všechna balení musí být umístěna v jednom průhledném uzavíratelném igelitovém sáčku o maximálním obsahu 1 litr na osobu. Tento sáček lze zakoupit na letišti za 10 Kč.

Tekutinami a gely se rozumí: voda a další nápoje, polévky, sirupy, krémy, pleťová mléka a oleje, parfémy, gely včetně šampónů a sprchových gelů, nádoby pod tlakem včetně pěny na holení, pěnových tužidel, dalších pěnových přípravků a deodorantů, pasty včetně zubní pasty, směsi tuhých a tekutých materiálů, všechny další materiály podobné konzistence.

Nápoje, parfémy a ostatní tekutiny zakoupené v tranzitním prostoru letiště Vám budou zabaleny do zapečetěných tašek. Doporučujeme přepravovat tekutiny v zavazadlech, která se odbavují.

Léky a dietologické přípravky včetně dětské výživy po dobu letu mohou být přepravovány v příručním kabinovém zavazadle.

REKLAMACE ZAVAZADEL

Pro uplatnění reklamace je nutné předložit následující doklady: reklamační protokol (PIR), palubní vstupenku, identifikační útržek zavazadlového lístku, účty od ztracených nebo poškozených věcí, doklad o opravě nebo neopravitelnosti zavazadla.

Cestující je povinen poškození, zničení nebo ztrátu zavazadla dopravci ohlásit **okamžitě po jeho vyzvednutí v tranzitním prostoru**. Musí být vyplněn příslušný reklamační protokol (PIR), který je potřebný pro další jednání s leteckou společností. Pro potřeby likvidace vyplnit online formulář na adrese <https://claim.travelservice.aero/>. Pokud cestující tento požadavek nesplní, dopravce je zproštěn odpovědnosti za veškeré škody, poškození nebo ztrátu zavazadla.

LETECKÁ DOPRAVA

INFORMACE K LETECKÉ PŘEPRAVĚ

Váhový limit zavazadel

Každý cestující může zdarma přepravit odbavená zavazadla do celkové hmotnosti 15 kg (vyjma dětí do 2 let). Maximální rozměry: délka jedné strany do 150 cm, součet tří stran do 250 cm. Dále si na palubu můžete vzít 1ks kabinové příruční zavazadlo o maximální hmotnosti 8 kg a rozměrech 56 x 45 x 25 cm a také malou osobní tašku (dámskou kabelku nebo laptop) o hmotnosti do 3 kg a maximálních rozměrech 40x30x15 cm, malý fotoaparát, kameru, jídlo pro dítě na dobu letu. Sdružování váhy odbavovaných zavazadel je povoleno, avšak maximální váha jednoho zavazadla nesmí překročit 32 kg. Místa v letadle, která vám poskytují naše cestovní kancelář v ceně zájezdu jsou v ekonomické třídě. Bezplatně se přepravují kočárky, dětské postýlky a certifikované sedačky pro děti. V případě potřeby si cestující mohou vzít na palubu také berle či ortopedické podpěrné přístroje nebo složitelný invalidní vozík, který bude přeložen do nákladového prostoru. Inzulínová péra již není potřeba nahlašovat, stačí když se cestující prokáže při bezpečnostní kontrole průkazkou diabetika.

Všechny lety **jsou bez občerstvení** na palubě. Je zde poskytován servis BUY ON BOARD – občerstvení je možné na těchto letech zakoupit dle aktuální nabídky uvedené v palubním magazínu. Příklad nabídky občerstvení na palubě včetně ceník naleznete na www.bulgariatour.cz.

V případě zpoždění letadla poskytuje dopravce tyto služby:

- strava a občerstvení v rozsahu přiměřeném čekací době
- ubytování v hotelu, pokud se stane nezbytným pobyt na jednu nebo více nocí
- přeprava mezi letištěm a místem ubytování, dle výběru dopravce

Kompletní Přepravní podmínky leteckého dopravce naleznete na: www.bulgariatour.cz, www.travelservice.aero nebo www.smartwings.com.

Pokyny k odletu obdržíte nejpozději týden před Vaším plánovaným odletem.

PŘEDNOSTNÍ ODBAVENÍ PRO RODINY S DĚTMI

Na letišti v Praze, Brně i Ostravě je vždy jedna ze standardních odbavovacích přepážek, která je označena priority pro rodiny s dětmi do 2 let a handicapované osoby. Rodiny s dětmi do 2 let a handicapované osoby se mohou nechat odbavit přednostně.

REZERVACE MÍST V LETADLE

Premium Seats: 550 Kč/jeden směr

Místa jsou umístěny v první a exitové řadě. Sedačky u nouzových východů musí být obsazeny pouze osobami fyzicky přiměřeně zdatnými. Nesmí být obsazovány dětmi do 12 let, osobami starými či fyzicky slabými, osobami tělesně či mentálně postiženými. V případě, že cestující nebude splňovat podmínky může být personálem usazen na jiné místo. V tomto případě nárok na reklamaci nevzniká. Na některých letech nelze místa rezervovat.

Standard Seats: 350 Kč/jeden směr

Všechna ostatní místa v letadle.

TRAVEL PLUS COMFORT

Pro náročnější klienty, kteří vyžadují vyšší komfort, nabízíme nadstandardní službu Travel Plus Comfort za cenu 3500 Kč/oba směry.

- zajištění salónku na letišti v Praze, v Brně nebo v Ostravě
- podhlavníky TPC, deka, polštář
- bohatý catering na velkém platě (předkrm, teplé jídlo, dezert, kanapky, káva nebo čaj) s výběrem alkoholických a nealkoholických nápojů.
- zvýšený váhový limit + 5 kg (tzn. 20 kg/osoba).

Služba je podmíněna rezervací sedačky v přední části letadla, která je zpoplatněna.

DALŠÍ POPLATKY V LETECKÉ PŘEPRAVĚ



Navýšení hmotnosti zavazadla o 8 kg

- 550 Kč/jeden směr při platbě v cestovní kanceláři.

Navýšení hmotnosti zavazadla o 17 kg

- 1100 Kč/jeden směr při platbě v cestovní kanceláři.

V případě překročení váhového limitu na letišti bude účtována sazba dle tarifů letecké společnosti. Cena za každý 1 kg nadváhy zavazadla: 160 Kč nebo 6 €.

Nadrozměrné zavazadlo – jeden rozměr větší než 150 cm, součet všech tří stran nesmí převyšovat 250 cm a žádný rozměr nesmí být větší než 300 cm, max. hmotnost 32 kg. Podmíněno souhlasem dopravce.

Nadrozměrné zavazadlo do 15 kg

- 1500 Kč/56 €/jeden směr.

Nadrozměrné zavazadlo nad 15 kg do 32 kg

- 3000 Kč/111 €/jeden směr.

Přeprava živých zvířat na palubě – pouze pes nebo kočka o hmotnosti (včetně schránky) max. 5 kg, max. rozměry schránky 43x30x27 cm. Podmíněno souhlasem dopravce.

- 1500 Kč/56 €/jeden směr.

Přeprava živých zvířat v zavazadlovém prostoru – hmotnost (včetně schránky) max. 32 kg, max. rozměry schránky nesmí převyšovat součet všech tří stran 250 cm a žádný z rozměrů nesmí být větší než 300 cm. Podmíněno souhlasem dopravce.

- 3000 Kč/111 €/jeden směr.

Sportovní vybavení – kolo, potápěčská výzbroj, padák, golfový bag, surfové prkno, rybářské pruty apod.

Hmotnost sportovního vybavení do 15 kg

- 1500 Kč/56 €/jeden směr.

Hmotnost sportovního vybavení nad 15 kg do 32 kg

- 3000 Kč/110 €/jeden směr.

Asistence na letišti při odbavení

- 1500 Kč/56 €/jeden směr.

NADSTANDARDNÍ CATERING

Jelikož jsou všechny lety bez občerstvení, nabízí letecká společnost možnost objednat nadstandardní občerstvení za poplatek.

Pro lepší představu uvádíme některé z možností:

např. malé kuřecí řízky 0,5 kg / 350 Kč, sekt 350 Kč, dětské jídlo 250 Kč, 20 ks kanapek / 350 Kč.

Cena služby je vždy za jeden směr. Objednávka na nadstandardní catering musí být provedena nejpozději 7 dní před plánovaným odletem, splatnost je ihned. Storno poplatek na uvedenou službu je 100 %.

Kompletní nabídku včetně ceníku naleznete na www.bulgariatour.cz v sekci informace k letecké dopravě.

Příplatky musí být objednány nejpozději 7 dní před odletem.



AUTOBUSOVÉ SVOZY NA/Z LETIŠTĚ PRAHA PRO DESTINACI BULHARSKO, THASSOS A KRÉTA

Na sezónu 2018 jsme ve spolupráci s dalšími CK, připravili svozové trasy z 61 míst po celé ČR na/z letiště Praha k odletům a příletům na ostrov THASSOS, KRÉTU a BULHARSKO k 8, 11 a 12 denním zájezdům.

Pro letecké zájezdy do **Bulharska** na 11 dní je svoz možný pouze v těchto termínech **6. 6., 16. 6., 27. 6., 7. 7., 18. 7., 28. 7., 8. 8., 18. 8., 29. 8., 8. 9., 19. 9. 2018.** Dále je možné využít ve výše uvedených dnech jednosměrné transfery (pouze odlet nebo přílet) z/na letiště u zájezdů na 8 nebo 15 dní.

Pro letecké zájezdy do **Řecka na ostrov Thassos** na 11/12 dní je svoz možný pouze pro trasu 5 a pouze pro odlet nebo přílet (na/z letiště) v těchto termínech **5. 6., 26. 6., 17. 7., 7. 8., 28. 8., 18. 9. 2018.**

Pro letecké zájezdy do **Řecka na ostrov Kréta** na 8/11/12 dní v těchto termínech **6. 6., 16. 6., 27. 6., 7. 7., 18. 7., 28. 7., 8. 8., 18. 8., 29. 8., 8. 9., 19. 9. 2018.** Dále je možné využít ve výše uvedených dnech jednosměrné transfery (pouze odlet nebo přílet) z/na letiště u zájezdů na 8 dní.

Klienti, kteří si zájezd zakoupí do 31. 1. 2018 si jej mohou vybrat jako dárek zdarma při internetové objednávce na www.bulgariatour.cz.

V případě pozdějšího nákupu nebo nákupu na last moment platí za obousměrný svoz **600 Kč/osoba**, za jednu cestu pak **350 Kč/osoba**.

Požadavek na transfer a nástupní místo musí být uvedeno již při koupi zájezdu, během sepisování Vaší objednávky/smlouvy o zájezdu. V pokynech na cestu, které zasláme nejpozději týden před odletem na zájezd budete mít uvedeno, kde přesně a v kolik hodin svozový autobus/mikrobus stává.

Možnost doobjednání transferu v době cca týden před odletem je nutné předem konzultovat v naší CK. V případě, kdy transfer není předem objednaný, nemohou klienti tuto službu dodatečně využít.

Upozorňujeme klienty, že transfery na/z letiště bývají někdy spojené i s dalšími destinacemi. Může se tedy stát, že v den odletu budete na letišti s časovou rezervou před zahájením odbavení nebo po příletu zpět do ČR bude nutné počkat i na klienty přilétávající z dalších našich destinací. Děkujeme za pochopení. Doplňující informace k transferům naleznete na www.bulgariatour.cz.

Klientům, kteří preferují rychlost a individuální přístup, jsme připraveni zajistit za poplatek soukromý svoz a odvoz - viz Transfer na objednávku.



SVOZOVÉ TRASY

Trasa 1

Domažlice – Kdyně – Klatovy – Přeštice – Plzeň – Rokycany (dálnice) – Žebrák (dálnice) – Beroun (dálnice)

Přípojka k trase 1 (svoz do Plzně, odtud po trase 1): Ostrov – Karlovy Vary – Sokolov – Kynšperk nad Ohří (Kamenný Dvůr) – Cheb – Mariánské Lázně – Chodová Planá – Planá – Tachov – Stříbro

Trasa 2

Český Krumlov – České Budějovice – Vodňany – Písek – Milevsko – Tábor – Benešov

Trasa 3

Autobus č. 1: Česká Lípa – Nový Bor – Cvikov – Jablonné v Podještědí – Chrastava – Liberec – Jablonec n. N. – Hodkovice n. Mohelkou – Turnov – Mnichovo Hradiště – Jičín – Mladá Boleslav – Benátky nad Jizerou

Autobus č. 2: Nové Město n. Metují – Náchod – Česká Skalice – Jaroměř – Hořice – Hradec Králové – Holice – Pardubice – Poděbrady

Trasa 4

Děčín – Ústí nad Labem – Teplice – Bílina – Most – Jirkov – Chomutov – Žatec – Louny – Slaný

Trasa 5

Plzeň-Rokycany (dálnice)-Žebrák (dálnice)-Beroun (dálnice).

ZÁJEZDY NA MÍRU

Nenalezli jste v našem letním katalogu vhodný termín zájezdu, ubytovací kapacitu. Nebo máte objednaný vlastní letenky či využíváte vlastní dopravu? Naše cestovní kancelář vám připraví speciální nabídku a cenovou kalkulaci přímo na míru. Váš požadavek nám můžete zaslat na e-mail:

info@bulgariatour.cz

OSTATNÍ SVOZY NA/Z LETIŠTĚ

Pro maximální pohodlí a snadnější dopravu mimopražských klientů naše cestovní kancelář připravila ve spolupráci se společností Student Agency nabídku svozů na Letiště Václava Havla a zpět z vybraných českých měst.

Nástupními místy jsou: Jihlava, Karlovy Vary, Liberec a Plzeň.

Klienti cestující z Jihlavy budou v Praze na autobusovém nádraží přesezat do připraveného minibusu Student agency, který je odveze až na letiště Praha – Letiště Václava Havla. Pro klienty jedoucí z Liberce bude připraven minibus v Praze na Černém Mostě a pro klienty jedoucí z Plzně na autobusovém nádraží Zličín. Autobus z Karlových Varů zastavuje přímo na Letišti Václava Havla.

CK Bulgariatour si vyhrazuje právo při neobsazení požadovaného počtu klientů (7 osob) svoz min. 14 dní před odletem zrušit. CK také neručí za bezprostřední návaznost příjezdů a odjezdů autobusů s časy odletů letadel. Přesné informace o místě a času odjezdu svozového autobusu nebo mikrobusu obdržíte společně s pokyny k odjezdu poštou, případně v naší kanceláři. Doporučujeme být na daném místě cca 15 minut před stanoveným odjezdem.

Požadavek na zajištění transferu musí být uveden na smlouvě o zájezdu již při objednávce zájezdu a potvrzen. Zrušení transferu ze strany CK Bulgariatour není důvodem ke stornování objednávky ze strany klienta.

Cena obousměrného transferu ze všech odjezdových míst: 700 Kč/osoba.

TRANSFER NA OBJEDNÁVKU

Nabízíme možnost zajištění individuálního soukromého transferu na letiště a z letiště, kdy je pro zájemce přistaven vůz přímo před dům v objednanou hodinu.

Řidič klienty odveze na letiště a při návratu je očekává na letišti v příletové hale a dopraví je na předem zadanou adresu. Tento transfer je možný pro 1–8 osob. Cena jednosměrného transferu na/z letiště z kterékoliv místa v Praze bez omezení km je pro 1–4 osoby 700 Kč a 5–8 osob 1000 Kč.

V případě zájmu můžeme zajistit také přepravu do dalších měst v ČR. Cenu Vám rádi na vyžádání vykalkulujeme.

VŠEOBECNÉ INFORMACE

ZÁJEZDY VLASTNÍ DOPRAVOU



V letošním roce opět umožňujeme těm z Vás, kteří upřednostňují cestování vlastní dopravou, pobyty na bulharském pobřeží. Již během cesty můžete poznat plno krásných a zajímavých míst, nechat se unášet rozmanitou přírodou nebo pozorovat místní obyvatele a jejich zvyky a obyčeje.

Na zájezdy vlastní dopravou se nevztahují žádné slevy klientské ani slevy za včasné rozhodnutí.

Cena zájezdů vlastní dopravou zahrnuje: ubytování 7/10/11/14 nocí, stravování dle ubytování a místní poplatky. Zákazník který cestuje vlastní dopravou, je zodpovědný za dodržení termínu nástupu a ukončení pobytu. Pro plánování cesty je třeba vzít v úvahu, že nástup do ubytovací kapacity je nejdříve v 15.00 hodin a při odjezdu je třeba uvolnit ubytovací kapacity nejpozději ve 12.00 hodin.

Přejeme Vám šťastnou cestu!

Na našich internetových stránkách www.bulgariatour.cz naleznete ceníky zájezdů vlastní dopravou pro tyto oblíbené ubytovací kapacity:

PRIMORSKO

- hotel Duni 2
- hotel Primorsko
- hotel Duni 3
- hotel Level
- hotelový dům Inna
- apartmán penzion Soňa
- apartmán penzion Jana
- apartmán penzion Maria

KITEN

- hotel Mořský koník

NESEBAR

- apartmán penzion Vaňa

SZOZOPOL

- Apartmány Panorama
- apartmán penzion Elektra



LOZENEC

- penzion Viktor

CAREVO

- penzion Sunny House

SVATÝ VLAS

- apartmánový komplex Olymp

V případě, že máte zájem o jinou ubytovací kapacitu z našeho katalogu léto 2018, obraťte se na nás nejlépe e-mailem, kde uvedete vaše požadavky (termín, typ ubytování, počet osob apod.) a my vám rádi cenu vykalkulujeme.



Aktuální informace o nutných cestovních dokladech, poplatcích apod. naleznete na www.mzv.cz

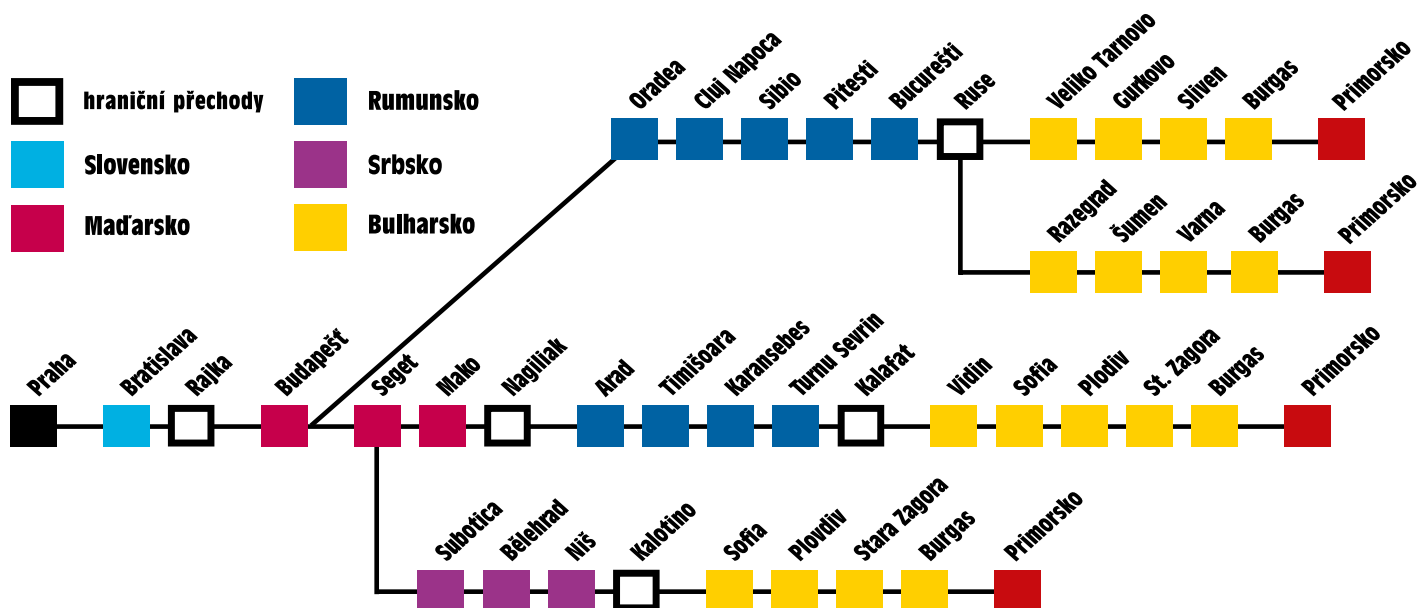

Doporučená trasa

Praha – Brno (ČR) – Bratislava (SR) – Budapešť – Seget (Maďarsko) – Subotica – Bělehrad – Niš (Srbsko) – Sofie – Plovdiv – Stará Zagora – Burgas – Primorsko (Bulharsko)

BULHARSKO

Bulharsko je zemí rozmanitou, pestrou, lákající, zemí nedotčené přírodní krásy, ideální cíl letních nebo zimních dovolených a prázdnin. Bulharsko leží v srdci Balkánského poloostrova. Velkolepá příroda, mírné podnebí, teplé moře a početné minerální prameny jsou opravdovým bohatstvím země. Na území o rozloze 111 000 km² se nacházejí jak velkolepé hory, tak i široké úrodné roviny. Hlavním městem je Sofie, počet obyvatel je cca 7,3 mil. Nejvyšší vrchol Bulharska Musala, se nachází v pohorí Rila a dosahuje výšky 2925 metrů.

Tato malá země má co nabídnout každému turistovi. Dlouhé léto, zlaté pláže, čistá jezera, horké minerální prameny či tisíciletá historická města. Jsou zde krásné hory s výbornými podmínkami na odpočinek i sport, jak v zimě tak v létě, zelené doliny s nádhernou vůní růží. Přivítání je tu milé a přátelské. Pobyť v Bulharsku je finančně nenáročný a dokonce výhodný. V nabídce CK Bulgariatur, která je odborníkem na zájezdy do této země, jsou ceny dostupné pro každého návštěvníka. Na severu Bulharska tvoří hranici s Rumunskem řeka Dunaj, na jihu pak probíhá hranice s Řeckem a Tureckem. Východní břehy Bulharska omývá Černé moře. Na západě země sousedí se Srbskem a s Makedonií.

Obyvatelstvo a jazyk

Počet obyvatel je cca 7,3 mil., z toho asi 1,2 mil. žije v Sofii. Obyvatelé jsou obecně přívětiví a pohostinní, jazyk bulharský (cyrilice), důležité nápisy jsou v latině, domluvit se lze rusky a světovými jazyky. Čeští občané jsou v Bulharsku oblíbeni a vítáni a rádi se do této země opět vrací.

Důležité kontakty

Velvyslanectví ČR v Sofii:

Posolstvo na Českata Republika,
Georgi S. Rakovski 100, 1000 Sofia
tel.: (003592) 948 68 00,
e-mail: consulate.sofia@embassy.mzv.cz
Konzulární pohotovostní telefonní číslo:
(003592) 888 398 045

České centrum v Sofii:

G. S. Rakovski 100, Sofia 1000
tel.: (003592) 815 54 30
e-mail: ccsosofia@czech.cz

Jak to začalo

První Češi navštívili Bulharsko po jeho osvobození z turecké nadvlády (1878). Vzpomínán je zejména prof. slavistiky Konstantin Jireček, který se významně podílel na vybudování bulharského školství (sepsal Bulharské dějiny a deníky z cest po Bulharsku), dále malíři Jan Václav Mrkvička a Jaroslav Věšín, amatérští archeologové bratři Škorpilové, hudebníci Josef Chochola, K. J. Jermář ad. Spolu s nimi přicházeli učitelé, stavitelé železnic (ing. Trnka), pivovarů (bratři Mildové a Proškové) a další.

Na dovolenou k Černému moři jezdíme od roku 1948. Od roku 1991 se Češi opatrně vrací do Bulharska a zájem turistů o tuto zemi rok od roku stoupá. V Primorsku má CK Bulgariatur administrativní kancelář, ve které je klientům po celou dobu pobytu k dispozici delegát.

Pasové a celní předpisy

Občan ČR může cestovat do Bulharska na základě platného cestovního pasu nebo občanského průkazu, který je vybaven strojově čitelnou zónou. Doklady by měly být platné minimálně po dobu plánovaného pobytu na území Bulharska.

Základní informace o omezeních pro dovoz a vývoz valut a místní měny, drahých kovů a kamenů a množství zboží pro osobní potřebu, převáženého v osobním zavazadle, je uvedeno na internetové stránce www.mzv.cz/sofia, v oddíle víza a konzulární informace – podmínky pro vstup a pobyt v Bulharsku.



Autem

Při cestě autem nesmíte zapomenout na:

- zelenou kartu
- mezinárodní poznávací značku
- technický průkaz
- nutný mezinárodní ŘP
- hasicí přístroj
- lékárníčku
- výstražný trojúhelník a reflexní vestu
- minimální hloubka dezénu je 1,6 mm

V Bulharsku se zpoplatňuje používání veškerých státních silnic a dálnic. Poplatky za používání silnic v roce 2017: do 3,5 t – 8 €/sedmidenní, 15,50 €/měsíční, 50 €/roční. Při poruše vozu je možné volat silniční pomoc („patna pomošt“) na tel. 146 (pouze z mobilního telefonu) nebo na 02 91 146.

Pro aktuální informace kontaktujte velvyslanectví Bulharské republiky v Praze: Krakovská 580/6, 110 00 Praha 1 tel.: 222 211 258, 222 212 011 e-mail: embassy.prague@mfa.bg



Čas

Po celý rok platí východoevropský čas (VEČ), tzn. o jednu hodinu více.

Měna

Měnovou jednotkou je 1 Leva, značka LV (1 LV = 100 stotinek), bankovky v hodnotě 5, 10, 20, 50, 100. Měna není volně směnitelná, doporučuje se směna z € či USD, oficiální kurz je cca 1 € = 1,95 LV, samozřejmě při směně počítejte s poplatkem nebo kurzem nepatrně nižším. Banky jsou otevřeny od pondělí do pátku od 8.00 do 16.00 hod. Ve větších turistických centrech jsou 24 hodin denně přístupné bankomaty. Hlavní mezinárodní úvěrové karty jsou běžně přijímány ve velkých hotelech, supermarketech, některých restauracích a obchodech.

Poštovní a telefon do ČR

poštovní známka stojí cca 1,5 LV. Pokud chcete telefonovat domů, kód do ČR je 00420 + Vaše tel. číslo.

Zdravotnictví

Lékárnu poznáte podle štítu s křížkem nad vchodem a podle nápisu APTEKA. Některé léky, podobně jako u nás, jsou dostupné bez lékařského předpisu, za příslušný poplatek. V případě onemocnění se obraťte na asistenční službu vaší pojišťovny nebo stálého delegáta cestovní kanceláře. Poplatky za lékařskou péči a léky se platí v hotovosti. Proto je nutné počítat s finanční rezervou. Na základě lékařské zprávy, účtenek od lékaře a léků, Vám pojišťovna po návratu do ČR danou částku po předložení všech náležitostí uhradí.

Orientační ceny v LV			
Supermarket		Restaurace	
mléko 1 l	1,20-1,80	hlavní bezmasé jídlo	
chléb 0,8 kg	1,00-1,50	smažená cuketa s česnekovým jogurtem	4,00-5,50
vejce	0,25-0,30	papriky v rajčatové omáčce	4,50-6,00
balkánský sýr kg	4,00-8,50	míchaná vejce se zeleninou	4,50-6,00
jogurt	1,00-1,40	hlavní masové jídlo	
másló 250 g	3,40-5,50	musaka	4,50-5,50
meloun 1 kg	0,60-1,20	kuře s rýží	5,00-6,00
broskve 1 kg	3,40-4,50	grilované maso mix	8,00-12,00
pivo 0,5 l	1,00-2,50	pivo 0,5 l	1,80-2,80
víno 0,7 l	3,50-9,90	víno 200 ml	2,50-3,50
coca-cola, fanta 2 l	1,80-2,50	limonáda	1,00-1,80
ovocný džus 1 l	2,50-3,50	balená voda 0,5 l	1,00-1,80
zmrzlina (kopeček)	1,00-2,00	rakie 50 ml	1,50-2,50
těstoviny 500 g	1,20-2,00	kafe espresso	1,20-1,50
rajčata 1 kg	2,50-3,50	zmrzlinový pohár	3,00-4,00
paprika 1 kg	3,50-4,50		
balená voda 1,5 l	1,00-1,50		
balená voda 0,5 l	0,80-1,00		
Rychlé občerstvení			
pizza 1/4	2,50-3,50	malé rybičky 100 g	2,50-3,50
palačinka	2,50-4,50	vařená kukuřice	1,50-2,00
gyros	3,50-5,00	párek v rohlíku	1,50-2,00

Orientační ceny jen pro jižní černomořské pobřeží. Na Slunečním pobřeží, Albeně a Zlatých Pískách jsou ceny cca o 15 až 20 % vyšší.

BULHARSKO

POBŘEŽÍ ČERNÉHO MOŘE

Chcete-li mít o dovolené garantované slunce, teplé moře a útulné pláže, jedte k Černému moři s více než 300 hodinami slunečního svitu ve vrcholné sezóně. Bezpečné, křišťálově čiré a klidné vody s nízkým obsahem soli a bez nebezpečných dravých živočichů, jsou ideální pro koupání, plavání i potápění. Široké přímořské písčité pláže s jemným zlatým pískem (378 km) lemují malebné zálivy, ke kterým se pozvolna svažují hezké lesíky. Stejně jako celá okolní krajina je samotné Černé moře nevšedně bohaté na přírodní krásy a kontrasty. Široké, otevřené a do moře se svažující pláže sousedí s malými romantickými zálivy, vysokými písečnými dunami, úchvatnými stěnami a útesy, smaragdově zelenými zátokami a rybářskými vesničkami.



ALBENA

ZLATÉ PÍSKY

SVATÝ KONSTANTIN



ELENITE

SVATÝ VLAS

SLUNEČNÍ POBŘEŽÍ

NESEBAR

RAVDA

POMORIE

BURGAS



ČERNOMOREC

SOZOPOL

ARKUTINO

PRIMORSKO

KITEN

LOZENEK

CAREVO

ACHTOPOL

SINEMOREC



Klimatická tabulka

Průměrná denní teplota vzduchu a vody ve °C

	Duben	Květen	Červen	Červenec	Srpen	Září	Říjen
Průměrná denní teplota	15	21	26	29	29	24	20
Průměrná noční teplota	7	12	16	18	17	15	11
Průměrná teplota vody	10	15	21	24	25	22	17

ZLATÉ PÍSKY



ZLATÉ PÍSKY – nejnámější přímořské letovisko Zlaté písky leží jen cca 30 minut jízdy severně od Varny. Nachází se mezi letovisky Albena a Svatý Konstantin. Letovisko je obklopené původním lesem a dobře udržovanou parkovou zelení, leží v mírném svahu a z některých míst nabízí krásný výhled na moře. Vzniklo jako přirozené pokračování Přírodního parku Zlaté písky.

Návštěvníkům všech věkových kategorií poskytuje veškerý komfort a bohaté zázemí ke strávení příjemné dovolené. Největším lákadlem jsou zdejší široké pláže, čtyři kilometry jemného světle zlatého písku, který se pomalu svažuje do moře a množství kvalitních hotelů. Letovisko nabízí mnoho možností sportovního vyžití, jako např. potápění, vodní lyžování, jachting a další vodní radovánky. Děti jistě ocení velký aquapark s mnoha atrakcemi pro děti a dospělé. Po letovisku zajišťuje dopravu oblíbený turistický vláček. Je zde široký výběr restaurací, barů, cukráren, diskoték, stánků s rychlým občerstvením, zábavních podniků a veřejně přístupné bazény se sladkou vodou postavené přímo u moře. V nedaleké Varně (cca 17 km) doporučujeme návštěvu mořského akvária a delfinária. Spojení do Varny je zajištěno pravidelnou autobusovou linkou. Pro pěší turisty doporučujeme výlet Hančuskými lesy ke komůrkám a komnatám, vytesaným do skal lidmi doby kamenné. Asi v 5. století zde vznikl křesťanský kostel Manastir Aladža.

Nabídku fakultativních výletů naleznete na straně 101 a www.bulgariatour.cz

Širší nabídku hotelů najdete na www.bulgariatour.cz



Letiště	Varna
Vzdálenost od letiště	20 km
Doba transferu	cca 30 min.
Pláže	písečné, pozvolný vstup
Lékař, poliklinika	ano
Ubytování	hotely 3*, 4*
Fakultativní výlety	delfinárium Varna, Balčík, Nesebar, Veliko Tarnovo, Rilský klášter, výlet lodí



BULHARSKO

- 1 Hotel ATLAS****
- 2 Hotel GLARUS****
- 3 Hotel LTI KALIAKRA PALACE*****
- 4 Hotel MARINA GRAND BEACH****
- 5 Hotel PERUNIKA***

- 6 Hotel LILIA****
- 7 Hotel ELENA****
- 8 Hotel LUNA****
- 9 Hotel GRIFID ARABELLA****
- 10 Hotel ARENA MAR****



ZLATÉ PÍSKY

Hotel GLARUS****



Letecky od 14 692 Kč



Hotel Glarus má ideální polohu přímo u písčité pláže v letovisku Zlaté písky. Nachází se v severní části letoviska, v první linii, od moře je oddělen pouze pobřežní promenádou. Hotel byl postaven v roce 2006 a skládá se ze dvou budov, které jsou vzájemně propojeny chodbou. Architektonické řešení hotelu umožňuje, že všechny pokoje mají výhled na moře.

Pláž

- vzdálenost – přímo u pláže
- široká písčinatá pláž
- lehátka a slunečníky zdarma (ve vyhrazené části)
- vodní sporty za poplatek

Ubytování

- dvoulůžkový pokoj s bočním výhledem na moře
- možnost jedné přistýlky
- vlastní sociální zařízení
- malá lednice, klimatizace
- kabelová TV, telefon
- vysoušeč vlasů, balkon
- Wi-Fi připojení za poplatek
- dětská postýlka na vyžádání 5 LV/den

Maximální obsazení pokojů

- dvoulůžkový pokoj: 2+1 nebo 3+0

Vybavení hotelu

- vstupní hala s recepcí
- hlavní restaurace, směnárna
- bazén pro dospělé s dětskou částí
- lobby bar, bar u bazénu
- dopolední animace u bazénu
- lehátka a slunečníky u bazénu zdarma

Služby zdarma

- Wi-Fi připojení u recepcce
- stolní tenis, fitness, vodní gymnastika

Služby za poplatek

- internetový koutek
- bezpečnostní schránka na recepci
- masáže, sauna, jacuzzi, parkování
- kadeřník, manikúra, kosmetika

Stravování

ALL INCLUSIVE – snídaně (7:30–10:00), oběd (12:00–14:00) a večeře (18:00–20:00) formou bufetu. Káva, čaj, zákusky, sladkosti, zmrzlina (15:00–17:00) v baru u bazénu. Neomezená konzumace místních alkoholických a nealkoholických nápojů (10:00–22:00). 2x za týden tematické večeře.

Odlety z Prahy na 8 dní

Letecké zájezdy na 8 dní (7 nocí)	červen			červenec			srpen			září					
Praha - odlet neděle	10	17	24	1	8	15	22	29	5	12	19	26	2	9	16
délka zájezdu - počet dní	8	8	8	8	8	8	8	8	8	8	8	8	8	8	-

Hotel Glarus - all inclusive	8 dní	8 dní	8 dní	8 dní	8 dní
lůžko - dospělý DBL standard	17490	18990	19690	20190	20990
lůžko - dítě 2-13 let	17490	18990	19690	20190	20990
1. přistýlka - dítě 2-13 let	7990	7990	7990	7990	7990
2. přistýlka - dítě 2-13 let	11890	12190	12590	12990	13490
přistýlka dospělý	13490	14390	14990	15290	15990
příplatek za neobsazené lůžko	8000	9000	9500	10000	10500



SLEVY za včasné rozhodnutí až	16 %	15 %	13 %	10 %	8 %
	do 31. prosince	do 31. ledna	do 28. února	do 31. března	do 30. dubna

Informace k cenám a slevám na str. 2-5

BS
S
P
AI

BULHARSKO

ZLATÉ PÍSKY

Hotel ATLAS****



Hotel Atlas je obklopen zelení a nachází se ve svahu cca 250 m od centra letoviště a cca 350 m od pláže. Klientům nabízí komfortním ubytování a služby Ultra all inclusive. Doporučujeme klientům všech věkových kategorií pro strávení příjemné dovolené.

Pláž

- vzdálenost 350 m
- široká písčiná pláž
- lehátka a slunečníky na pláži za poplatek
- vodní sporty za poplatek

Ubytování

- dvoulůžkový pokoj
- možnost jedné nebo dvou přistýlek
- vlastní sociální zařízení
- klimatizace, balkon, sat. TV
- telefon, vysoušeč vlasů
- malá lednice (láhev vody denně zdarma)
- dětská postýlka na vyžádání zdarma
- bezpečnostní schránka za poplatek

Maximální obsazení pokojů

- dvoulůžkový pokoj: 2+2 nebo 3+0

Vybavení hotelu

- vstupní hala s recepcí, výtah
- restaurace, bar, směnárna
- lobby bar, bar u bazénu
- bazén pro dospělé, ručníky k bazénu
- bazén pro děti se dvěma vodními skluzavkami
- vnitřní bazén, dětský klub (4–12 let)
- dětský koutek, animační programy
- lehátka a slunečníky u bazénu zdarma
- multifunkční hřiště

Služby zdarma

- Wi-Fi připojení v lobby baru
- fitness, stolní tenis, aerobic, vodní aerobic
- sauna, parní lázeň, šípky

Služby za poplatek

- Wi-Fi připojení na pokojích
- internetový koutek, kulečnick
- prádelna, masáže
- SPA centrum

Stravování

ULTRA ALL INCLUSIVE – snídaně (7:30–10:30), oběd (12:30–14:30) a večeře (18:00–21:00) formou bufetu. K obědu a večeři se nabízí dětské menu. Lehké občerstvení (10:30–12:00), káva, čaj a drobné sladkosti (16:00–18:00), zmrzlina 3 příchutě (10:00–17:00). Neomezená konzumace místních a vybraných mezinárodních alkoholických a nealkoholických nápojů včetně 3 druhů koktejlů 24 hod. (destiláty omezeny mezi 23:00–10:30). Tematické večeře 2x za týden – bulharská, italská nebo asijská.



Letecky od 15 112 Kč



Odlety z Prahy na 8 dní

Letecké zájezdy na 8 dní (7 nocí)	červen			červenec			srpen			září					
Praha - odlet neděle	10	17	24	1	8	15	22	29	5	12	19	26	2	9	16
délka zájezdu - počet dní	8	8	8	8	8	8	8	8	8	8	8	8	8	8	-

Hotel Atlas - ultra all inclusive	8 dní	8 dní	8 dní	8 dní	8 dní
lůžko - dospělý DBL standard	17990	18490	18990	19490	20490
lůžko - dítě 2-15 let	17990	18490	18990	19490	20490
1. přistýlka - dítě 2-15 let	7990	7990	7990	7990	7990
2. přistýlka - dítě 2-4 let	7990	7990	7990	7990	7990
2. přistýlka - dítě 2-15 let	12990	13290	13590	13990	14390
přistýlka dospělý	13190	13590	13990	14490	14990
příplatek za neobsazené lůžko	6000	6500	7000	7500	8000



SLEVY za včasné rozhodnutí až	16 %	15 %	13 %	10 %	8 %
	do 31. prosince	do 31. ledna	do 28. února	do 31. března	do 30. dubna

Informace k cenám a slevám na str. 2-5

ZLATÉ PÍSKY

Hotel LTI KALIAKRA PALACE****+



Letecky od 17 464 Kč

Hotel má ideální polohu přímo u písčité pláže v letovisku Zlaté písky a od moře je oddělen pouze pobřežní promenádou. Vzdálenost z pokojů na pláž je pouhých 30 m.

Pláž

- vzdálenost – přímo u pláže
- široká písčiná pláž
- lehátka a slunečníky zdarma
- vodní sporty za poplatek

Ubytování

- dvoulůžkový pokoj
- možnost jedné přistýlky
- vlastní sociální zařízení
- malá lednice, klimatizace
- sat. TV, telefon, vysoušeč vlasů, balkon
- dětská postýlka na vyžádání zdarma
- boční výhled na moře za příplatek 70 Kč/osoba/den
- dvoulůžkový pokoj superior – možnost dvou přistýlek, Wi-Fi připojení, bezpečnostní schránka, káva a čaj zdarma

Maximální obsazení pokojů

- dvoulůžkový pokoj: 2+1
- dvoulůžkový pokoj superior: 2+2

Vybavení hotelu

- vstupní hala s recepcí
- restaurace s terasou, dva výtahy
- rybí restaurace, lobbý bar
- cocktail bar, dva bary u bazénu
- vnitřní bazén, dva venkovní bazény
- dětský bazén s vodní skluzavkou
- konferenční místnost
- dětské hřiště a dětský klub
- animační programy 6x týdně
- multifunkční sportovní hřiště, minimarket
- lehátka a slunečníky u bazénu zdarma

Služby zdarma

- Wi-Fi připojení v lobby
- stolní tenis, fitness, basketbal, šachy
- šipky, aerobic, minifotbal, vodní gymnastika

Služby za poplatek

- internetový koutek, billiard
- bezpečnostní schránky na recepci
- masáže, sauna, telefon, prádelna

Stravování

ULTRA ALL INCLUSIVE – snídaně (7:30–10:00), oběd (12:00–14:00) a večeře (18:00–21:00) formou bufetu. Občerstvení (10:00–11:00), pizza a špagety (14:00–16:00), káva, čaj a drobné sladkosti (16:00–17:00), půlnoční občerstvení (00:00–02:00). Neomezená konzumace místních a některých mezinárodních alkoholických a nealkoholických nápojů (00:00–24:00) v lobby baru. V době od 10:00–22:30 jsou nápoje podávány na baru u bazénu. Tematické večeře 3x za týden, večeře a la carte 1x za pobyt po předchozí rezervaci.



Odlety z Prahy na 8 dní

Letecké zájezdy na 8 dní (7 nocí)	červen			červenec				srpen				září			
Praha - odlet neděle	10	17	24	1	8	15	22	29	5	12	19	26	2	9	16
délka zájezdu - počet dní	8	8	8	8	8	8	8	8	8	8	8	8	8	8	-

Hotel Lti Kaliakra Palace - ultra all inclusive	8 dní	8 dní	8 dní	8 dní	8 dní	8 dní
lůžko - dospělý v pokoji DBL standard	20790	23290	23690	24390	25590	26590
lůžko - dospělý DBL superior	21290	23790	24190	24890	26090	27090
lůžko - dítě 2-13 let	16890	18290	18590	18990	19590	20190
1. přistýlka - dítě 2-13 let v dopr. 2 dospělých	7990	7990	7990	7990	7990	7990
2. přistýlka - dítě 2-13 let DBL superior	13990	15190	15390	15790	16390	16790
příplatek za jednolůžkový pokoj	6500	7700	7900	8100	8500	9000



SLEVY za včasné rozhodnutí až	16 %	15 %	13 %	10 %	8 %
	do 31. prosince	do 31. ledna	do 28. února	do 31. března	do 30. dubna

Informace k cenám a slevám na str. 2-5

ZLATÉ PÍSKY

Hotel LILIA****



BS
S
P
AI

Hotel Lilia má vynikající polohu v bezprostřední blízkosti písčné pláže, od které je odděluje pouze pobřežní promenáda. Od centra Zlatých písků je hotel vzdálen cca 500 m.

Pláž

- vzdálenost – přímo u pláže
- široká, písčná pláž
- lehátka a slunečníky za poplatek
- vodní sporty za poplatek

Ubytování

- dvoulůžkový pokoj – sektor A
- za příplatek sektor B po renovaci 90 Kč/os./den
- možnost jedné přistýlky
- vlastní sociální zařízení
- klimatizace, sat. TV, telefon
- minibar, vysoušeč vlasů, balkon
- dětská postýlka na vyžádání zdarma

Maximální obsazení pokojů

- dvoulůžkový pokoj: 2+1 nebo 3+0

Vybavení hotelu

- vstupní hala s recepcí
- restaurace, výtahy
- lobby bar
- bar u bazénu
- konferenční místnost, směnárna
- venkovní bazén s dětskou částí
- lehátka a slunečníky u bazénu zdarma
- střešní bazén za poplatek 10 LV/osoba
- hotel přijímá platební karty

Služby zdarma

- Wi-Fi připojení u recepcce

Služby za poplatek

- rychlostní Wi-Fi připojení 30 LV/7 dní
- bezpečnostní schránka 5 LV/den
- billiard, stolní tenis
- fitness 5 LV/den
- masáže, kosmetika, sauna
- pokojová služba, praní, žehlení

Stravování

POLOPENZE snídaně a večere formou bufetu. Za příplatek ALL INCLUSIVE LIGHT – snídaně, obědy a večere formou bufetu. Neomezená konzumace vybraných místních alkoholických nápojů (pivo, červené a bílé víno, vodka, mastika) a nealkoholických nápojů (10:00–22:00). Lze čerpat v místech a časech určených hotelem. Dospělý 300 Kč/den, dítě 150 Kč/den.



BULHARSKO

Odlety z Prahy na 8 dní

Letecké zájezdy na 8 dní (7 nocí)	červen			červenec			srpen			září					
Praha - odlet neděle	10	17	24	1	8	15	22	29	5	12	19	26	2	9	16
délka zájezdu - počet dní	8	8	8	8	8	8	8	8	8	8	8	8	8	8	-

Hotel Lilia - s polopenzí	8 dní	8 dní	8 dní	8 dní	8 dní
lůžko - dospělý DBL sektor A	16490	17490	17990	18490	19790
lůžko - dítě 2-12 let DBL sektor A	13990	14490	14990	15490	16290
přistýlka - dítě 2-12 let v dopr. 2 dospělých	7990	7990	7990	7990	7990
přistýlka - dospělý sektor A	13990	14290	14690	14990	16590
příplatek za jednolůžkový pokoj sektor A	3000	4000	4500	5000	7900



SLEVY za včasné rozhodnutí až	16 %	15 %	13 %	10 %	8 %
	do 31. prosince	do 31. ledna	do 28. února	do 31. března	do 30. dubna

Informace k cenám a slevám na str. 2-5



ZLATÉ PÍSKY

Hotel ELENA****



Letecky od 14 524 Kč



Hotel Elena se nachází v jižní části letoviska Zlaté písky a od písčné pláže je vzdálen cca 200 m. Hotel vás nadchne moderním stylem architektury a příjemnou atmosférou. Doporučujeme všem klientům pro strávení příjemné dovolené.

Pláž

- vzdálenost 200 m
- dlouhá, písčná pláž
- lehátka a slunečníky za poplatek
- vodní sporty za poplatek

Ubytování

- dvoulůžkový pokoj s orientací k moři
- možnost jedné nebo dvou přistýlek
- vlastní sociální zařízení
- klimatizace, sat. TV, telefon
- vysoušeč vlasů, balkon
- malá lednice (na vyžádání za poplatek minibar)
- bezpečnostní schránka 42 LV/týden
- Wi-Fi připojení za poplatek
- dětská postýlka na vyžádání 5 LV/den

Maximální obsazení pokojů

- dvoulůžkový pokoj: 2+2 nebo 3+0

Vybavení hotelu

- vstupní hala s recepcí, restaurace
- lobby bar, bar u bazénu
- směnárna
- lékařská služba, konferenční místnost
- vnitřní bazén
- venkovní bazén s dětskou částí
- lehátka a slunečníky u bazénu zdarma
- animace pro dospělé a děti (4–12 let)

Služby zdarma

- Wi-Fi připojení v prostorách recepcie
- stolní tenis, aerobik
- šipky, vodní volejbal a gymnastika

Služby za poplatek

- parkování
- masáže, sauna, pokojová služba
- prádelna, žehlení

Stravování

ALL INCLUSIVE – snídaně (07:30–10:00), oběd (12:30–14:30) a večeře (18:30–21:00) formou bufetu. Teplé a studené lehké dopolední občerstvení (11:00–12:00), teplé a studené dopolední občerstvení (15:00–16:30) a půlnoční občerstvení v lobby (00:00–01:00). Neomezená konzumace místních alkoholických nápojů, nealkoholických nápojů a koktejlů 24 hod. Lze čerpat v místech a časech určených hotelem.

Odlety z Prahy na 8 dní

Letecké zájezdy na 8 dní (7 nocí)	červen				červenec				srpen				září		
Praha - odlet neděle	10	17	24	1	8	15	22	29	5	12	19	26	2	9	16
délka zájezdu - počet dní	8	8	8	8	8	8	8	8	8	8	8	8	8	8	-

Hotel Elena - all inclusive	8 dní	8 dní	8 dní	8 dní	8 dní	8 dní
lůžko - dospělý DBL moře	17290	17790	18190	18590	19190	20590
lůžko - dítě 2-13 let DBL moře	14790	15090	15390	15690	16090	16990
1. přistýlka - dítě 2-13 let v dopr. 2 dospělých	7990	7990	7990	7990	7990	7990
2. přistýlka - dítě 2-13 let	11990	12390	12690	12990	13190	13990
přistýlka - dospělý DBL moře	13590	13990	14290	14690	15190	15990
příplatek za jednolůžkový pokoj DBL moře	3600	4900	5700	6800	7600	8900



SLEVY za včasné rozhodnutí až	16 %	15 %	13 %	10 %	8 %
	do 31. prosince	do 31. ledna	do 28. února	do 31. března	do 30. dubna

Informace k cenám a slevám na str. 2-5

BS
S
P
AI

BULHARSKO

ZLATÉ PÍSKY

Hotel MARINA GRAND BEACH****



Moderní hotel Marina Grand Beach se nachází v bezprostřední blízkosti pláže, v jižní části letoviska Zlaté písky, obklopen zelení. Od pláže je oddělen pouze poběžní komunikací. Svým klientům nabízí služby na vysoké úrovni.

Pláž

- vzdálenost – přímo u pláže
- prostorná písčinatá pláž
- lehátka a slunečníky za poplatek
- plážové ručníky zdarma (za kauci)
- vodní sporty za poplatek

Ubytování

- dvoulůžkový pokoj
- možnost jedné nebo dvou přistýlek
- vlastní sociální zařízení
- minibar (nealko nápoje v ceně), klimatizace
- kabelová TV, telefon
- vysoušeč vlasů, balkon
- bezpečnostní schránka zdarma
- Wi-Fi připojení zdarma
- dětská postýlka na vyžádání zdarma

Maximální obsazení pokoje

- dvoulůžkový pokoj: 2+2 nebo 3+1

Vybavení hotelu

- vstupní hala s recepcí
- restaurace a bar se slunnou terasou
- snack bar, lobby bar, kavárna
- bar u bazénu, sky bar
- cukrárna, konferenční místnost
- bazén pro dospělé s dětskou částí
- vnitřní bazén, dětský klub (4-12 let)
- dětské hřiště, směnárna
- lehátka a slunečníky u bazénu zdarma

Služby zdarma

- Wi-Fi připojení ve společných prostorách
- stolní tenis, fitness, squash (rezervace nutná)
- animace pro děti a dospělé 6x týdně

Služby za poplatek

- billiard, sky bar
- SPA centrum
- pokojová služba

Stravování

ALL INCLUSIVE PLUS – snídaně (7:30–10:00), oběd (12:30–14:30) a večeře (18:30–21:30) formou bufetu. Dopolodní občerstvení (10:00–12:30), sladkosti a zmrzlina (14:00–18:00). Neomezená konzumace místních alkoholických a nealkoholických nápojů, káva, čaj (8:00–23:00). 1x za týden návštěva restaurace a la carte (nutná rezervace).



Letecky od 17 044 Kč

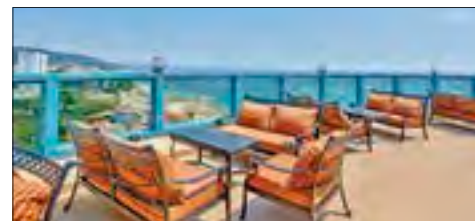

Odlety z Prahy na 8 dní

Letecké zájezdy na 8 dní (7 nocí)	červen			červenec			srpen				září				
Praha - odlet neděle	10	17	24	1	8	15	22	29	5	12	19	26	2	9	16
délka zájezdu - počet dní	8	8	8	8	8	8	8	8	8	8	8	8	8	8	-

Hotel Marina Grand Beach - all inclusive plus	8 dní	8 dní	8 dní	8 dní	8 dní
lůžko - dospělý	20290	22390	22790	23590	25390
lůžko - dítě 2-13 let	18490	20190	20590	21090	22590
1. přistýlka - dítě 2-13 let v dopr. 2 dospělých	7990	7990	7990	7990	7990
2. přistýlka - dítě 2-13 let	13490	14490	14990	15390	16290
přistýlka - dospělý	15690	17090	17290	17890	19190
příplatek za jednolůžkový pokoj	4500	7000	7300	7600	8500
příplatek za výhled na moře - osoba	700	700	700	700	700



SLEVY za včasné rozhodnutí až	16 %	15 %	13 %	10 %	8 %
	do 31. prosince	do 31. ledna	do 28. února	do 31. března	do 30. dubna

Informace k cenám a slevám na str. 2-5

ZLATÉ PÍSKY

HOTEL LUNA****



Letecky od 12 592 Kč



Hotel Luna je umístěn v mírném svahu v blízkosti široké, písčné pláže, od které je oddělen pouze pobřežní promenádou a je obklopen parkovou zelení. Nachází se v severní části letoviska v blízkosti centra se spoustou obchůdků a možností zábavy.

Pláž

- vzdálenost 50 m
- široká, písčná pláž
- lehátka a slunečníky za příplatek
- vodní sporty za poplatek

Ubytování

- dvoulůžkový pokoj
- možnost jedné přistýlky
- vlastní sociální zařízení
- minibar, klimatizace
- sat. TV, telefon
- vysoušeč vlasů, balkon
- výhled na moře za příplatek

Maximální obsazení pokoje

- dvoulůžkový pokoj: 2+1 nebo 3+0

Vybavení hotelu

- vstupní hala s 24hod. recepcí, směnárna
- výtahy, minimarket
- několik restaurací, lobby bar
- bar u bazénu, noční bar
- konferenční místnost
- vnitřní vyhřívány bazén s dětskou částí (červen, září)
- venkovní bazén s dětskou částí
- lehátka a slunečníky u bazénu zdarma

Služby zdarma

- Wi-Fi připojení v lobby baru

Služby za poplatek

- bezpečnostní schránka na recepci
- balneo-léčebné a lázeňské centrum
- masáže, sauna, kosmetika, billiard
- internetový koutek, prádelna, parkoviště
- malý fitness, stolní tenis

Stravování

POLOPENZE – snídaně a večeře včetně nápojů formou bufetu. Za příplatek PLNÁ PENZE včetně nealkoholických nápojů, piva a vína – osoba 190 Kč/den, dítě 100 Kč/den nebo ALL INCLUSIVE – osoba 410 Kč/den, dítě 210 Kč/den. All inclusive – snídaně, oběd a večeře formou bufetu, odpolední svačina. Neomezená konzumace místních nealkoholických a alkoholických nápojů (10:00–24:00).

Odlety z Prahy na 8 dní

Letecké zájezdy na 8 dní (7 nocí)	červen			červenec				srpen				září			
Praha - odlet neděle	10	17	24	1	8	15	22	29	5	12	19	26	2	9	16
délka zájezdu - počet dní	8	8	8	8	8	8	8	8	8	8	8	8	8	8	-

Hotel Luna - s polopenzí	8 dní	8 dní	8 dní	8 dní	8 dní	8 dní
lůžko - dospělý v DBL park	14990	15490	16490	16990	18690	19290
lůžko - dítě 2-12 let v DBL park	14290	14790	15790	16090	17590	18190
1. přistýlka - dítě 2-12 let v dopr. 2 dospělých	7990	7990	7990	7990	7990	7990
přistýlka dospělý v DBL park	12990	13690	14290	15990	15890	16390
příplatek za jednolůžkový pokoj DBL park	2900	3200	3800	4300	6200	7000
příplatek za výhled na moře - osoba DBL-SV	450	450	450	450	450	450



SLEVY za včasné rozhodnutí až	16 %	15 %	13 %	10 %	8 %
	do 31. prosince	do 31. ledna	do 28. února	do 31. března	do 30. dubna

Informace k cenám a slevám na str. 2-5



S
P+
PP
AI

BULHARSKO

ZLATÉ PÍSKY

GRIFID HOTEL ARABELLA****



BS
S
P
AI

Hotel Arabella patří do řetězce hotelů Grifid. Hotel má ideální polohu v blízkosti písčné pláže, od které je oddělený pouze pobřežní promenádou a v blízkosti nákupních možností. Hotel s příjemnou atmosférou je vyhledávaný pro svou kvalitu a výborné služby klienty všemi věkovými kategoriemi včetně rodin s dětmi.

Pláž

- vzdálenost cca 100 m
- písčná s pozvolným vstupem
- lehátka a slunečníky zdarma (2 lehátka + 1 slunečník)
- vodní sporty za poplatek

Ubytování

- dvoulůžkový pokoj Deluxe s výhledem na moře
- možnost jedné nebo dvou přistýlek
- vlastní sociální zařízení
- klimatizace, sat. TV, telefon
- vysoušeč vlasů, balkon
- minibar zdarma (denně doplňováno)
- Wi-Fi připojení zdarma
- bezpečnostní schránka za poplatek
- dětská postýlka na vyžádání zdarma

Maximální obsazení pokojů

- dvoulůžkový pokoj Deluxe: 2+2 nebo 3+1

Vybavení hotelu

- vstupní hala s recepcí, restaurace
- lobby bar, cocktail bar, bar u bazénu
- směnárna, minimarket
- lékařská služba, konferenční místnost
- vyhřívání vnitřní bazén
- dva venkovní bazény s dětskou částí a skluzavkou
- vířivka
- lehátka a slunečníky u bazénu zdarma
- animace pro dospělé a děti
- miniklub (4-12 let), minidisco
- hřiště pro basketbal a volejbal

Služby zdarma

- Wi-Fi připojení v lobby baru
- fitness, stolní tenis, tenisové kurty
- šípky, vodní volejbal

Služby za poplatek

- SPA centrum, pokojová služba
- billiard, elektronické hry, tenisové kurzy
- internetový koutek, půjčovna kol
- prádelna, žehlení

Stravování

ULTRA ALL INCLUSIVE – snídaně, oběd a večeře formou bufetu. Lehké dopolední, odpolední a půlnocní občerstvení. Neomezená konzumace vybraných mezinárodních a místních alkoholických nápojů, nealkoholických nápojů a koktejlů. Lze čerpat v místech a časech určených hotelem. Dress code u večeře požadován.



Letecky od 21 832 Kč



BULHARSKO

Odlety z Prahy na 8 dní

Letecké zájezdy na 8 dní (7 nocí)	červen			červenec			srpen			září					
Praha - odlet neděle	10	17	24	1	8	15	22	29	5	12	19	26	2	9	16
délka zájezdu - počet dní	8	8	8	8	8	8	8	8	8	8	8	8	8	8	-

Grifid Hotel Arabella - ultra all inclusive	8 dní	8 dní	8 dní	8 dní	8 dní	8 dní
lůžko - dospělý	25990	27990	30690	31090	31790	33990
lůžko - dítě 2-12 let	18990	19990	20990	21390	21990	22990
1. přistýlka - dítě 2-12 let v dopr. 2 dospělých	7990	7990	7990	7990	7990	7990
2. přistýlka - dítě 2-12 let	7990	7990	7990	7990	7990	7990
přistýlka - dospělý	18490	19690	21290	21490	21790	23190
příplatek za jednolůžkový pokoj	3200	3700	4400	4900	5900	11000



SLEVY za včasné rozhodnutí až	16 %	15 %	13 %	10 %	8 %
	do 31. prosince	do 31. ledna	do 28. února	do 31. března	do 30. dubna

Informace k cenám a slevám na str. 2-5

ZLATÉ PÍSKY

Hotel PERUNIKA***



Letecky od 11 500 Kč

Výhodou hotelu Perunika je jeho ideální poloha. Nachází se cca 150 m od prostorné písčné pláže a od centra letoviska se spoustou možností zábavy, restaurací, barů a diskoték je vzdálen cca 250 m. Doporučujeme především klientům, kteří chtějí strávit aktivní dovolenou.

Pláž

- vzdálenost 150 m
- široká písčná pláž
- lehátka a slunečníky za poplatek
- vodní sporty za poplatek

Ubytování

- dvoulůžkový pokoj
- možnost jedné přistýlky
- vlastní sociální zařízení
- klimatizace, sat. TV
- telefon, malá lednice, balkon
- dětská postýlka na vyžádání za poplatek 5 LV/den
- Wi-Fi připojení na pokoji za poplatek

Maximální obsazení pokojů

- dvoulůžkový pokoj: 2+1 nebo 3+0

Vybavení hotelu

- vstupní hala s recepcí, výťahy
- hlavní restaurace s terasou
- lobby bar, karaoke noční bar, bar u bazénu
- směnárna, dětský koutek
- venkovní bazén pro dospělé a děti
- lehátka a slunečníky u bazénu zdarma

Služby zdarma

- Wi-Fi připojení na recepci
- stolní tenis, fitness
- šachy, šipky

Služby za poplatek

- bezpečnostní schránka na recepci
- masáže, sauna, kadeřnictví
- prádelna, billiard, lékárna

Stravování

SNÍDANĚ formou bufetu nebo ALL INCLUSIVE – snídaně (7:30–10:00), oběd (12:00–14:00) a večeře (18:00–20:30) formou bufetu. Lehké občerstvení během dne (11:00–12:00 & 15:00–17:00) např. vybrané sendviče, sladké pečivo. Neomezená konzumace místních alkoholických a nealkoholických nápojů (10:30–22:30). Lze čerpat v místech a časech určených hotelem.



Odlety z Prahy na 8 dní

Letecké zájezdy na 8 dní (7 nocí)	červen			červenec			srpen				září				
Praha - odlet neděle	10	17	24	1	8	15	22	29	5	12	19	26	2	9	16
délka zájezdu - počet dní	8	8	8	8	8	8	8	8	8	8	8	8	8	-	-

Hotel Perunika - se snídaní / all inclusive	8 dní	8 dní	8 dní	8 dní	8 dní
lůžko - osoba se snídaní	13690	14290	14690	15190	15490
lůžko - osoba all inclusive	15390	15790	16290	16990	17890
přistýlka - dítě 2-12 let	7990	7990	7990	7990	7990
přistýlka - dospělý se snídaní	11490	11990	12290	12590	12990
přistýlka - dospělý all inclusive	12990	13290	13690	13990	15190
příplatek za jednolůžkový pokoj	3200	3500	3800	4000	4300



SLEVY za včasné rozhodnutí až	16 %	15 %	13 %	10 %	8 %
	do 31. prosince	do 31. ledna	do 28. února	do 31. března	do 30. dubna

Informace k cenám a slevám na str. 2-5

BS

S

P

AI

BULHARSKO

ZLATÉ PÍSKY

Hotel ARENA MAR****



BS
S
P
AI

Novinka 2018. Moderní hotel otevřený poprvé v sezóně 2016, má ideální polohu. Od prostorné písčité pláže je vzdálený cca 150 m a od centra letoviska se spoustou možností zábavy, restaurací, diskoték a sportovního vyžití je vzdálený cca 250 m.

Pláž

- vzdálenost 150 m
- široká písčinatá pláž
- lehátka a slunečníky za poplatek
- vodní sporty za poplatek

Ubytování

- dvoulůžkový pokoj
- možnost jedné přistýlky
- vlastní sociální zařízení
- klimatizace, TV
- telefon, malá lednice
- vysoušeč vlasů, balkon
- Wi-Fi připojení za poplatek
- bezpečnostní schránka za poplatek
- dětská postýlka na vyžádání za poplatek

Maximální obsazení pokoje

- dvoulůžkový pokoj: 2+1 nebo 3+0

Vybavení hotelu

- vstupní hala s recepcí, výtahy
- restaurace, směnárna
- bar u bazénu, lobby bar
- bazén pro dospělé s dětskou částí
- lehátka a slunečníky u bazénu zdarma
- ručníky u bazénu zdarma (kauce)
- dětský klub (4-12 let)
- dětské hřiště, animační programy
- vnitřní bazén

Služby zdarma

- Wi-Fi připojení v lobby, stolní hry
- stolní tenis, vodní aerobik, aerobik
- šípky, vodní basketbal

Služby za poplatek

- hlídání dětí, fitness
- lázeňské procedury
- parkování, praní prádla

Stravování

ALL INCLUSIVE – snídaně (07:30-10:00), oběd (12:00-14:00) a večeře (18:00-21:00) formou bufetu. Čerstvé ovoce a zmrzlina (10:00-11:00 & 14:00-15:00), lehké občerstvení (15:00-17:00). Neomezená konzumace místních alkoholických a nealkoholických nápojů (10:00-23:00).



Letecky od 14 776 Kč

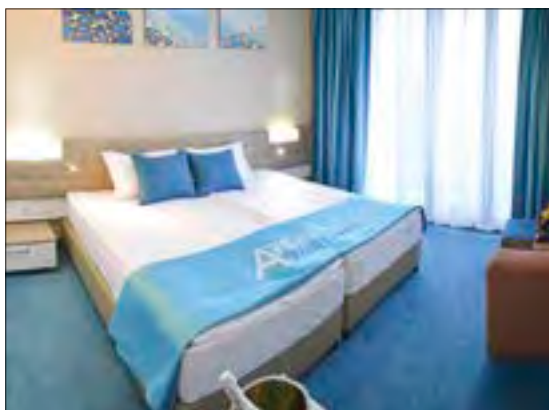

Odlety z Prahy na 8 dní

Letecké zájezdy na 8 dní (7 nocí)	červen			červenec				srpen				září			
Praha - odlet neděle	10	17	24	1	8	15	22	29	5	12	19	26	2	9	16
délka zájezdu - počet dní	8	8	8	8	8	8	8	8	8	8	8	8	8	8	-

Hotel Arena Mar - all inclusive	8 dní	8 dní	8 dní	8 dní	8 dní
lůžko - dospělý	17590	18490	19090	19890	21490
lůžko - dítě 2-12 let	14990	15490	15890	16590	17490
přistýlka - dítě 2-12 let v dopr. 2 dospělých	7990	7990	7990	7990	7990
přistýlka - dospělý	14690	15390	15990	16490	17990
příplatek za jednolůžkový pokoj	3800	4100	4300	4500	4800



SLEVY za včasné rozhodnutí až	16 %	15 %	13 %	10 %	8 %
do 31. prosince	do 31. ledna	do 28. února	do 31. března	do 30. dubna	

Informace k cenám a slevám na str. 2-5

SVATÝ KONSTANTIN



SVATÝ KONSTANTIN – rekreační středisko a lázně (dříve Družba) s dlouhou tradicí se nachází 10 km severně od Varny. Letoviště bylo vybudováno v přírodním parku s letitými stromy, které v horkých měsících nabízejí příjemný stín a možnost odpočinkových procházek. Pláže jsou zde písčité s pozvolným vstupem a jsou odděleny romantickými skalnatými zátokami. Je zde řada stylových restaurací, kaváren, vináren a za nejnámější atrakcí střediska je považován přírodní sirný pramen, jehož 45 °C teplá voda vtéká přímo do bazénu pod širým nebem. Dále jsou zde k dispozici léčebny s balneologickým programem, zaměřeným na léčbu pohybového ústrojí a kožních nemocí. Nabízí řadu procedur, jako jsou vodoléčba, elektrooléčba, masáže, bahenní koupele, zábaly s výtažky z léčivých bylin atd. Vzduch v této části Černomoří má zvýšené hodnoty jodu, bromu a kyslíku, mořská voda má zvýšené hodnoty magnézia, kalcia a jodu. Spojení s Varnou je zajištěno místními autobusy.

Hotel ATLANT****



Letecky od 11 668 Kč



Novinka 2018. Hotel Atlant se nachází v západní části letoviště Svatý Konstantin a Elena. Od písčité pláže je vzdálený cca 200 m. V blízkém okolí hotelu naleznete občůdky se suvenýry, restaurace různých typů, bary a kavárničky.

Pláž

- vzdálenost 200 m
- písčité s pozvolným vstupem
- lehátka a slunečníky za poplatek
- vodní sporty za poplatek

Ubytování

- dvoulůžkový pokoj
- možnost jedné přistýlky
- vlastní sociální zařízení
- klimatizace, sat. TV, telefon, minibar
- vysoušeč vlasů, balkon, Wi-Fi připojení zdarma
- bezpečnostní schránka za poplatek
- apartmán (1 ložnice+obývací pokoj)

Maximální obsazení pokojů

- dvoulůžkový pokoj: 2+1 nebo 3+0
- apartmán: 2+2 nebo 3+1

Vybavení hotelu

- vstupní hala s recepcí, výtah
- restaurace, lobby bar, směnárna
- bazén s minerální vodou pro dospělé s dětskou částí, dětský koutek
- lehátka a slunečníky u bazénu zdarma

Služby za poplatek

- masáže, sauna, prádelna

Stravování

SNÍDANĚ formou bufetu. Za příplatek POLOPENZE – dospělý 220 Kč/den, dítě (2–12 let) 110 Kč/den.

Odlety z Prahy na 8 dní

Letecké zájezdy na 8 dní (7 nocí)	červen			červenec				srpen				září			
Praha - odlet neděle	10	17	24	1	8	15	22	29	5	12	19	26	2	9	16
délka zájezdu - počet dní	8	8	8	8	8	8	8	8	8	8	8	8	8	8	-

Hotel Atlant - se snídaní	8 dní	8 dní	8 dní	8 dní	8 dní	8 dní
lůžko - dospělý DBL	13890	14490	14690	14890	15490	16090
lůžko - dítě 2-12 let DBL	13490	14090	14190	14390	14990	15490
lůžko - osoba APT2 (min. 2 osoby)	15290	15790	15990	16190	16590	17090
1. přistýlka - dítě 2-12 let v dopr. 2 dospělých	7990	7990	7990	7990	7990	7990
2. přistýlka - dítě 2-12 let pouze APT2	11090	11390	11490	11590	11690	12190
přistýlka - dospělý	11690	12090	12190	12390	12890	13390
příplatek za jednolůžkový pokoj	4200	4700	4800	5300	5800	6400



SLEVY za včasné rozhodnutí až	16 %	15 %	13 %	10 %	8 %
	do 31. prosince	do 31. ledna	do 28. února	do 31. března	do 30. dubna

Informace k cenám a slevám na str. 2-5

BS

S

P

AI

BULHARSKO

ALBENA



ALBENA – je turisty velmi oblíbené moderní letovisko na pobřeží Černého moře, které vzniklo na tzv. zelené louce. Rozlehlé pláže jsou mírně svažující se do moře s jemným pískem a tvoří ideální podmínky pro malé děti i neplavce. V okolí je nádherná příroda s možností klidných procházek v blízkém lese. Díky svým minerálním pramenům je Albena jedním z největších přímořských lázní Bulharska.

Je také jedno z turistických center Bulharska s řadou hotelových komplexů a širokou škálou poskytovaných služeb. Nabízí jachting, tenisové kurty, dětská hřiště, aquapark, plachtění, je zde jezdecký areál i zábavní park pro děti, noční život, restaurace a stánky s rychlým občerstvením. Doprava po letovisku je zajištěna turistickými vláčky.

Město má pravidelné autobusové spojení se Zlatými písky, Varnou a Balčíkem. Od Varny je vzdáleno cca 39 km.

Středisko bylo pojmenováno podle hlavní postavy, jedné z povídek Jordana Jovkova, krásné Albeny.



Širší nabídku hotelů najdete na www.bulgariatour.cz



BULHARSKO

- 1 Hotel GERGANA****
- 2 Hotel SLAVUNA***
- 3 Hotel KALIOPA***
- 4 Hotel PARADISE BLUE****
- 5 Hotel DOBRUDŽA***
- 6 Hotel BORYANA***
- 7 Hotel FLAMINGO GRAND****
- 8 Hotel ARABELA BEACH****



Letiště	Varna
Vzdálenost od letiště	39 km
Doba transferu	cca 60 min.
Pláže	písečné, pozvolný vstup
Lékař, poliklinika	ano
Ubytování	hotely 3*, 4*, 5*
Fakultativní výlety	delfinárium Varna, Balčík, Nesebar, Veliko Tarnovo, Rilský klášter, výlet lodí



Letecky od 15 448 Kč



Luxusní hotel Flamingo Grand se nachází v centrální části letoviska Albena cca 150 m od písčité pláže a nabízí klientům služby na vysoké úrovni. V blízkosti hotelu se nachází mnoho restaurací, barů, kaváren a také několik sportovních zařízení. Hotel doporučujeme klientům všech věkových kategorií.

Pláž

- vzdálenost 150 m
- písčinatá s pozvolným vstupem
- lehátka a slunečníky zdarma
- plážové osušky (na kauci)
- vodní sporty za poplatek

Ubytování

- dvoulůžkové studio standard – možnost dvou přistýlek
- vlastní sociální zařízení, vysoušeč vlasů
- klimatizace, sat. TV, minibar, telefon, župany
- kuchyňský kout bez vařiče, varná konvice
- instantní káva a čaj na pokoji
- Wi-Fi připojení zdarma, žehlicí prkno, žehlička
- bezpečnostní schránka zdarma, balkon
- dětská postýlka na vyžádání zdarma

Maximální obsazení pokojů

- studio standard: 2+2 nebo 3+1

Vybavení hotelu

- vstupní hala s recepcí, výtahy
- hlavní restaurace s terasou, lobby bar
- pool bar, piano bar, vinárna, noční klub
- venkovní bazén pro dospělé
- dětský bazén, miniklub, dětské hřiště
- lehátka a slunečníky u bazénu zdarma
- animační programy pro dospělé i děti
- vodní atrakce pro děti
- směnárna, vnitřní bazén
- obchod se suvenýry
- kongresové centrum

Služby zdarma

- Wi-Fi připojení u recepcce a bazénu

Služby za poplatek

- SPA centrum, sauna, billiard
- internetový koutek
- elektronické hry
- kadeřnictví
- masáže, vířivka, fitness centrum
- kosmetický salon, squash, čistírna
- podzemní parkoviště, pokojová služba

Stravování

SNÍDANĚ nebo POLOPENZE formou bohatého bufetu.

Odlety z Prahy na 8 dní

Letecké zájezdy na 8 dní (7 nocí)	červen			červenec				srpen				září			
Praha - odlet neděle	10	17	24	1	8	15	22	29	5	12	19	26	2	9	16
délka zájezdu - počet dní	8	8	8	8	8	8	8	8	8	8	8	8	8	8	-

Hotel Flamingo Grand - se snídaní / s polopenzí	8 dní	8 dní	8 dní	8 dní	8 dní	8 dní
lůžko - osoba se snídaní	18390	19390	20090	22490	22990	24990
lůžko - osoba s polopenzí	19590	20490	21390	24390	25490	26490
1. přistýlka - dítě 2-12 let v dopr. 2 dospělých	7990	7990	7990	7990	7990	7990
2. přistýlka - dítě 2-12 let se snídaní	11290	11590	11790	12090	12290	12790
2. přistýlka - dítě 2-12 let s polopenzí	11690	11990	12190	12590	12890	13190
přistýlka - dospělý se snídaní	15190	15990	16490	17190	17890	18990
přistýlka - dospělý s polopenzí	16190	16890	17590	18690	19490	20390



SLEVY za včasné rozhodnutí až	16 %	15 %	13 %
	do 31. prosince	do 31. ledna	do 28. února



Informace k cenám a slevám na str. 2-5

Kompletně renovovaný hotel Gergana se nachází přímo u dlouhé písčité pláže s pozvolným vstupem do moře. Od centrální části s možností nákupů je vzdálen cca 800 m. Na místo vás pohodlně odveze turistický vláček (za poplatek), nebo se zde dostanete příjemnou procházkou. V blízkosti hotelu se nachází přírodní rezervace Baltata.

Pláž

- vzdálenost – přímo u pláže
- písčinatá s pozvolným vstupem
- lehátka a slunečníky zdarma
- plážové osušky a matrace za poplatek
- vodní sporty za poplatek

Ubytování

- moderní dvoulůžkový pokoj
- možnost jedné nebo dvou přistýlek
- vlastní sociální zařízení
- klimatizace, vysoušeč vlasů
- TV, minibar, telefon, balkon
- káva a čaj zdarma
- kabelový internet zdarma
- dětská postýlka na vyžádání zdarma
- bezpečnostní schránka za poplatek
- přímý výhled na moře (SV) 130 Kč/osoba/den
- boční výhled na moře (SSV) 70 Kč/osoba/den

Maximální obsazení pokoje

- dvoulůžkový pokoj: 2+1 nebo 3+0
- dvoulůžkový pokoj SSV/SV: 2+2 nebo 3+0

Vybavení hotelu

- vstupní hala s recepcí, výtahy, směnárna
- hlavní restaurace s velkou terasou
- lobby bar, snack bar, bar u bazénu, terasa bar
- venkovní a dětský bazén
- lehátka a slunečníky u bazénu zdarma
- animační programy 6x týdně, dětské hřiště

Služby zdarma

- Wi-Fi připojení ve společných prostorách
- stolní tenis, aquaerobic, aerobic, šipky, šachy
- plážový volejbal a football

Služby za poplatek

- vysokorychlostní internet
- masáže, kadeřnictví, prádelna

Stravování

ALL INCLUSIVE – snídaně (7:30–10:00), oběd (12:30–14:30) a večeře (17:30–19:00, 19:30–21:00) formou bohatého bufetu. Lehké občerstvení během dne (11:00–16:00) např. pizza, BBQ, hranolky, saláty, ovoce a zmrzlina. Neomezená konzumace místních alkoholických a nealkoholických nápojů (10:00–23:00), např. točené pivo, bílé a červené víno, džusy, káva, cappuccino, čaj.



Letecky od 15 952 Kč



Odlety z Prahy na 8 dní

Letecké zájezdy na 8 dní (7 nocí)	červen			červenec				srpen				září			
Praha - odlet neděle	10	17	24	1	8	15	22	29	5	12	19	26	2	9	16
délka zájezdu - počet dní	8	8	8	8	8	8	8	8	8	8	8	8	8	8	-

Hotel Gergana - all inclusive	8 dní	8 dní	8 dní	8 dní	8 dní	8 dní	8 dní
lůžko - dospělý DBL standard	18990	19690	20590	23190	24190	24590	27490
lůžko - dítě 2-12 let DBL standard	13990	14290	14590	15090	15390	15690	16590
1. přistýlka - dítě 2-12 let v dopr. 2 dospělých	7990	7990	7990	7990	7990	7990	7990
2. přistýlka - dítě 2-12 let - pouze DBL-SV/SSV	11790	11990	12290	12590	12890	13090	13690
přistýlka - dospělý DBL standard	15590	16190	16890	17790	18490	18990	20690
příplatek za jednolůžkový pokoj standard	4100	4300	4600	5000	5300	5500	6100



SLEVY za včasné rozhodnutí až	16 %	15 %	13 %
	do 31. prosince	do 31. ledna	do 28. února



Informace k cenám a slevám na str. 2-5

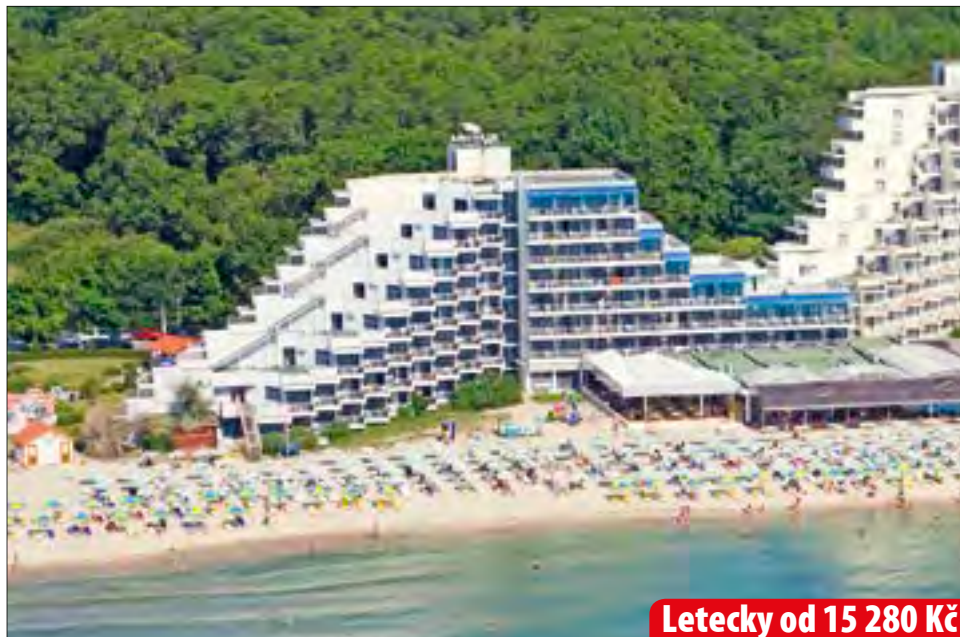

Letecky od 15 280 Kč



Hotel Slavuna má ideální polohu přímo u dlouhé písčité pláže s pozvolným vstupem do moře v těsné blízkosti přírodní rezervace Baltata. Od centra letoviska s nákupními možnostmi je vzdálený cca 800 m. Pohodlně se zde dostanete turistickým vláčkem (za poplatek) nebo příjemnou procházkou.

Pláž

- vzdálenost – přímo u pláže
- písčinatá s pozvolným vstupem
- lehátka a slunečníky zdarma
- plážové osušky a matrace za poplatek
- vodní sporty za poplatek

Ubytování

- moderní dvoulůžkový pokoj
- možnost jedné nebo dvou přistýlek (palanda)
- boční výhled na moře
- vlastní sociální zařízení, vysoušeč vlasů
- klimatizace, minibar, TV, telefon, balkon
- kabelový internet zdarma
- dětská postýlka na vyžádání zdarma

Maximální obsazení pokoje

- dvoulůžkový pokoj: 2+2 nebo 3+0

Vybavení hotelu

- vstupní hala s recepcí, výtahy
- hlavní restaurace s terasou, směnárna
- lobby bar, snack bar, bar u bazénu
- venkovní bazén pro dospělé a dětský bazén
- lehátka a slunečníky u bazénu zdarma
- vnitřní bazén, animační programy pro děti a dospělé 6x týdně

Služby zdarma

- Wi-Fi připojení u recepcie a v restauraci
- stolní tenis, step-aerobic, venkovní fitness
- vodní aerobic, šipky, šachy
- plážový volejbal a fotbal

Služby za poplatek

- bezpečnostní schránka na recepci
- masáže, vířivka, billiard
- prádelna, internetový koutek
- vysokorychlostní internet

Stravování

ALL INCLUSIVE – snídaně (7:30–10:00), oběd (12:30–14:00) a večeře (18:00–21:00) formou bohatého bufetu. Lehké občerstvení během dne (11:00–16:00) např. pizza, saláty, ovoce a zmrzlina. Neomezená konzumace místních alkoholických a nealkoholických nápojů (10:00–23:00), např. točené pivo, bílé a červené víno, džusy, káva, cappuccino, čaj. Klienti hotelu mohou čerpat all inclusive u pool baru hotelu Gergana.

Odlety z Prahy na 8 dní

Letecké zájezdy na 8 dní (7 nocí)	červen			červenec				srpen				září			
Praha - odlet neděle	10	17	24	1	8	15	22	29	5	12	19	26	2	9	16
délka zájezdu - počet dní	8	8	8	8	8	8	8	8	8	8	8	8	8	8	-

Hotel Slavuna - all inclusive	8 dní	8 dní	8 dní	8 dní	8 dní	8 dní
lůžko - dospělý	18190	18890	19690	20890	21990	23590
lůžko - dítě 2-12 let	13990	14190	14490	14790	15090	15990
1. přistýlka - dítě 2-12 let v dopr. 2 dospělých	7990	7990	7990	7990	7990	7990
2. přistýlka - dítě 2-12 let	11290	11490	11790	12090	12490	12890
přistýlka - dospělý	15090	15690	16290	17290	18090	19190
příplatek za jednolůžkový pokoj	4000	4200	4400	4700	5000	5400



SLEVY za včasné rozhodnutí až	16 %	15 %	13 %
	do 31. prosince	do 31. ledna	do 28. února



Informace k cenám a slevám na str. 2-5

Hotel Boryana má ideální polohu přímo u dlouhé písčité pláže s pozvolným vstupem do moře v těsné blízkosti přírodní rezervace Baltata. Poslední renovace v tomto hotelu proběhla v roce 2014. Od centra letoviska je vzdálen cca 500 m, kde vás pohodlně odveze turistický vláček (za poplatek), nebo se zde dostanete příjemnou procházkou po promenádě.

Pláž

- vzdálenost – přímo u pláže
- písčiná s pozvolným vstupem
- lehátka a slunečníky zdarma
- plážové ručníky a matrace za poplatek
- vodní sporty za poplatek

Ubytování

- moderní dvoulůžkový pokoj
- možnost jedné nebo dvou přistýlek
- vlastní sociální zařízení
- klimatizace, vysoušeč vlasů
- TV, minibar, telefon, balkon
- kabelový internet zdarma
- dětská postýlka na vyžádání zdarma

Maximální obsazení pokojů

- dvoulůžkový pokoj: 2+1 nebo 3+0
- dvoulůžkový pokoj SV: 2+2 nebo 3+0

Vybavení hotelu

- vstupní hala s recepcí, směnárna, výtahy
- hlavní restaurace s venkovní terasou
- lobby bar, snack bar, bar u bazénu
- venkovní bazén pro dospělé s dětskou částí
- lehátka a slunečníky u bazénu zdarma
- animační programy pro děti a dospělé

Služby zdarma

- Wi-Fi připojení ve společných prostorách
- stolní tenis, šipky, šachy
- aerobik, vodní aerobik
- plážový volejbal a fotbal

Služby za poplatek

- bezpečnostní schránka na recepci
- masáže
- internetový koutek, billiard, prádelna

Stravování

ALL INCLUSIVE – snídaně (7:30–10:00), oběd (12:30–14:30) a večeře (18:00–21:00) formou bohatého bufetu. Lehké občerstvení během dne (11:00–16:00) např. pizza, dezerty, ovoce a zmrzlina. Neomezená konzumace místních alkoholických a nealkoholických nápojů (10:00–23:00).



Letecky od 14 944 Kč



Odlety z Prahy na 8 dní

Letecké zájezdy na 8 dní (7 nocí)	červen			červenec				srpen				září			
Praha - odlet neděle	10	17	24	1	8	15	22	29	5	12	19	26	2	9	16
délka zájezdu - počet dní	8	8	8	8	8	8	8	8	8	8	8	8	8	8	-

Hotel Boryana - all inclusive	8 dní	8 dní	8 dní	8 dní	8 dní	8 dní
lůžko - dospělý DBL-PV	17790	18490	19090	19990	20990	22690
lůžko - dospělý DBL-SV	18190	18990	19690	20990	21990	23490
lůžko - dítě 2-12 let	13990	14190	14490	14990	15490	16490
1. přistýlka - dítě 2-12 let v dopr. 2 dospělých	7990	7990	7990	7990	7990	7990
2. přistýlka - dítě 2-12 let - pouze DBL-SV	11290	11490	11790	12090	12390	12990
přistýlka - dospělý	15090	15690	16290	17290	18090	19290
příplatek za jednolůžkový pokoj	4000	4200	4400	4700	4900	5600



SLEVY za včasné rozhodnutí až	16 %	15 %	13 %
	do 31. prosince	do 31. ledna	do 28. února



Informace k cenám a slevám na str. 2-5



Letecky od 16 288 Kč

Novinka 2018. Hotel byl poprvé otevřen v roce 2017. Leží v centru Albeny přímo u písčité pláže, od které jej odděluje pouze místní promenáda. Hotel nabízí komfort, vysoký standard a dokonalé spojení prostoru a stylu. Od aquaparku je hotel vzdálený cca 1 km a 5 minut autem od přírodní rezervace Baltata. Letiště ve Varně je vzdálené 36 km.

Pláž

- vzdálenost – přímo u pláže
- prostorná písčinatá pláž
- lehátka a slunečníky zdarma
- plážové ručníky zdarma (kauce)
- vodní sporty za poplatek

Ubytování

- dvoulůžkový pokoj Deluxe (standard)
- možnost jedné nebo dvou přistýlek
- vlastní sociální zařízení
- klimatizace, kabelová TV
- kávovar, vysoušeč vlasů
- telefon, balkon
- minibar za poplatek
- bezpečnostní schránka zdarma
- dětská postýlka na vyžádání zdarma

Maximální obsazení pokojů

- dvoulůžkový pokoj: 2+2 nebo 3+1

Vybavení hotelu

- vstupní hala s 24hod. recepcí, výtahy
- hlavní restaurace, restaurace a la carte
- lobby bar, bar u bazénu, noční klub
- internetová kavárna, knihovna
- směnárna, bankomat
- multifunkční konferenční sál
- venkovní bazén s výhledem na moře
- lehátka a slunečníky u bazénu zdarma
- dětský bazén s vodními atrakcemi
- krytý bazén, dětské hřiště, animace

Služby zdarma

- Wi-Fi připojení v celém objektu

Služby za poplatek

- SPA a Wellness centrum s různými procedurami
- tenis (tenisové centrum v blízkosti)
- fitness, stolní tenis, billiard, minigolf
- čistírna, prádelna, půjčovna aut

Stravování

SNÍDANĚ nebo POLOPENZE formou bohatého bufetu. Kvalitní kuchyně s částečným použitím vlastních ekologicky čistých produktů.

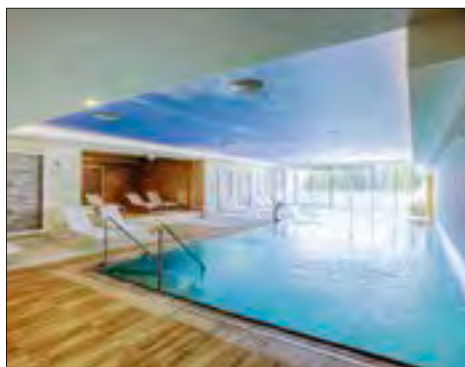

Odlety z Prahy na 8 dní

Letecké zájezdy na 8 dní (7 nocí)	červen			červenec				srpen				září			
Praha - odlet neděle	10	17	24	1	8	15	22	29	5	12	19	26	2	9	16
délka zájezdu - počet dní	8	8	8	8	8	8	8	8	8	8	8	8	8	8	-

Hotel Paradise Blue - se snídaní / s polopenzí	8 dní	8 dní	8 dní	8 dní	8 dní	8 dní
lůžko - osoba se snídaní	19390	20590	21290	22590	22990	25390
lůžko - osoba s polopenzí	21190	21790	22790	24290	25690	28690
1. přistýlka - dítě 2-12 let	7990	7990	7990	7990	7990	7990
2. přistýlka - dítě 2-12 let se snídaní	11390	11690	11890	12190	12390	12790
2. přistýlka - dítě 2-12 let s polopenzí	11890	11990	12290	12690	12990	13990
přistýlka - dospělý se snídaní	15290	16090	16590	17590	17990	19490
přistýlka - dospělý s polopenzí	16590	16990	17690	18790	19790	21790



SLEVY za včasné rozhodnutí až	16 %	15 %	13 %
	do 31. prosince	do 31. ledna	do 28. února



Informace k cenám a slevám na str. 2-5

BS

S

P

AI

BULHARSKO

Hotel Kaliopa má ideální polohu přímo u písčité pláže s pozvolným vstupem do moře. Od pláže jej odděluje pouze pobřežní promenáda. Nachází se v centrální části letoviska a v blízkosti hotelu se nachází mnoho restaurací, barů, kaváren a také několik sportovních zařízení.

Pláž

- vzdálenost – přímo u pláže
- písčinatá s pozvolným vstupem
- lehátka a slunečníky zdarma
- plážové osušky a matrace za poplatek
- vodní sporty za poplatek

Ubytování

- dvoulůžkový pokoj
- možnost jedné nebo dvou přistýlek (palanda)
- vlastní sociální zařízení
- klimatizace, TV, minibar
- telefon, balkon
- dětská postýlka na vyžádání zdarma

Maximální obsazení pokoje

- dvoulůžkový pokoj: 2+2 nebo 3+1

Vybavení hotelu

- vstupní hala s recepcí, výtahy
- restaurace a la carte, lobby bar, bar u bazénu
- venkovní bazén pro dospělé a dětský bazén
- lehátka a slunečníky u bazénu zdarma
- Wi-Fi zdarma u recepcce, směnárna

Služby za poplatek

- bezpečnostní schránka na recepci
- masáže, prádelna
- internetový koutek

Stravování

POLOPENZE – snídaně a večeře formou bohatého bufetu v restauraci hotelu AMELIA (cca 100 m).



Letecky od 13 432 Kč



Odlety z Prahy na 8 dní

Letecké zájezdy na 8 dní (7 nocí)	červen			červenec				srpen				září			
Praha - odlet neděle	10	17	24	1	8	15	22	29	5	12	19	26	2	9	16
délka zájezdu - počet dní	8	8	8	8	8	8	8	8	8	8	8	8	8	8	-

Hotel Kaliopa - s polopenzí	8 dní	8 dní	8 dní	8 dní	8 dní	8 dní
lůžko - dospělý	15990	16390	16890	17490	18090	18990
lůžko - dítě 2-12 let	13390	13590	13790	13990	14390	15190
1. přistýlka - dítě 2-12 let v dopr. 2 dospělých	7990	7990	7990	7990	7990	7990
2. přistýlka - dítě 2-12 let	10590	10690	10890	11090	11190	11490
přistýlka - dospělý	13390	13690	13990	14490	14990	15790
příplatek za jednolůžkový pokoj	3400	3600	3700	3800	4000	4500



SLEVY za včasné rozhodnutí až	16 %	15 %	13 %	10 %
	do 31. prosince	do 31. ledna	do 28. února	do 31. března



Informace k cenám a slevám na str. 2-5



Letecky od 15 196 Kč



Hotel leží na konci dlouhé tříkilometrové pláže jedinečného přímořského letoviska Albena. Je obklopen unikátní přírodou a nachází se přímo u krásné písčité pláže, od které je oddělen pouze pobřežní promenádou. Od centrální části s možnostmi nákupů je vzdálený cca 250 m, kde se pohodlně dostanete příjemnou procházkou. Hotel doporučujeme klientům všech věkových kategorií.

Pláž

- vzdálenost – přímo u pláže
- prostorná, písčinatá pláž
- lehátka a slunečníky zdarma
- plážové osušky a matrace za poplatek
- vodní sporty za poplatek

Ubytování

- dvoulůžkový pokoj s možností jedné nebo dvou přistýlek
- vlastní sociální zařízení
- klimatizace, vysoušeč vlasů
- TV, minibar, telefon, balkon
- bezpečnostní schránka za poplatek
- dětská postýlka na vyžádání zdarma

Maximální obsazení pokojů

- dvoulůžkový pokoj: 2+2 nebo 3+0

Vybavení hotelu

- vstupní hala s recepcí, výtahy
- hlavní restaurace s velkou terasou
- lobby bar, snack bar, bar u bazénu
- venkovní bazén s dětskou částí
- lehátka a slunečníky u bazénu zdarma
- animační programy pro dospělé a děti 6x za týden

Služby zdarma

- Wi-Fi připojení u recepcie a v restauraci
- stolní tenis, aquaerobic
- aerobic, šipky, šachy
- plážový volejbal a fotbal

Služby za poplatek

- vysokorychlostní internet (6 Mbps)
- masáže, vířivka
- prádelna
- internetový koutek

Stravování

ALL INCLUSIVE – snídaně (7:30–10:00), oběd (12:30–14:00) a večeře (18:30–21:00) formou bohatého bufetu. Lehké občerstvení během dne (11:00–16:00) např. pizza, BBQ, hranolky, saláty, ovoce a zmrzlina. Neomezená konzumace místních alkoholických a nealkoholických nápojů (10:00–23:00), např. točené pivo, bílé a červené víno, nealkoholické nápoje z postmixu, káva, cappuccino, čaj.

Odlety z Prahy na 8 dní

Letecké zájezdy na 8 dní (7 nocí)	červen			červenec				srpen				září			
Praha - odlet neděle	10	17	24	1	8	15	22	29	5	12	19	26	2	9	16
délka zájezdu - počet dní	8	8	8	8	8	8	8	8	8	8	8	8	8	8	-

Hotel Arabela Beach - all inclusive	8 dní	8 dní	8 dní	8 dní	8 dní	8 dní
lůžko - dospělý	18090	18690	19590	20990	21990	22990
lůžko - dítě 2-12 let	14390	14590	14790	15190	15590	16390
1. přistýlka - dítě 2-12 let v dopr. 2 dospělých	7990	7990	7990	7990	7990	7990
2. přistýlka - dítě 2-12 let	11290	11590	11890	12190	12590	12990
přistýlka - dospělý	15190	15790	16490	17490	18390	19390
příplatek za jednolůžkový pokoj	3700	3900	4200	4700	5000	5400



SLEVY za včasné rozhodnutí až	16 %	15 %	13 %	10 %
	do 31. prosince	do 31. ledna	do 28. února	do 31. března



Informace k cenám a slevám na str. 2-5

Hotel se nachází v centrální části letoviska Albena, cca 300 m od prostorné písčité pláže. V hotelu se nachází SPA centrum Medica, které je jedním z největších léčebných, lázeňských a wellness středisek v Bulharsku. Zde se turistům dostává vysoce kvalitních služeb od renomovaných odborníků v oblasti léčebných a lázeňských služeb.

Pláž

- vzdálenost 300 m
- písčiná s pozvolným vstupem
- lehátka a slunečníky zdarma
- vodní sporty za poplatek

Ubytování

- dvoulůžkový pokoj standard
- možnost jedné přistýlky
- vlastní sociální zařízení
- klimatizace, telefon, balkon
- kabelová TV, minibar za poplatek
- dětská postýlka na vyžádání zdarma

Maximální obsazení pokoje

- dvoulůžkový pokoj: 2+1 nebo 3+0

Vybavení hotelu

- vstupní hala s recepcí, výtahy
- směnárna, dvě restaurace
- panoramatický bar, lobby bar
- vnitřní bazén, venkovní bazén s dětskou částí
- lehátka a slunečníky u bazénu zdarma

Služby zdarma

- Wi-Fi připojení ve společných prostorech

Služby za poplatek

- SPA centrum, masáže
- bezpečnostní schránka
- prádelna, internetový koutek

Stravování

- POLOPENZE – snídaně a večere formou bufetu.



Letecky od 12 592 Kč

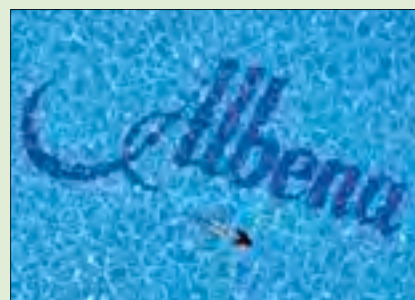

Odlety z Prahy na 8 dní

Letecké zájezdy na 8 dní (7 nocí)	červen				červenec				srpen				září		
Praha - odlet neděle	10	17	24	1	8	15	22	29	5	12	19	26	2	9	16
délka zájezdu - počet dní	8	8	8	8	8	8	8	8	8	8	8	8	8	8	-

Hotel Dobruďa - s polopenzí	8 dní	8 dní	8 dní	8 dní	8 dní	8 dní
lůžko - dospělý	14990	15190	15390	15590	15890	16090
lůžko - dítě 2-12 let	12890	12990	13090	13190	13290	13590
přistýlka - dítě 2-12 let v dopr. 2 dospělých	7990	7990	7990	7990	7990	7990
přistýlka - dospělý	12490	12690	12990	13090	13290	13590
příplatek za jednolůžkový pokoj	2700	2800	2900	3000	3300	3500



Informace k cenám a slevám na str. 2-5



SLEVY za včasné rozhodnutí až	16 %	15 %	13 %	10 %
	do 31. prosince	do 31. ledna	do 28. února	do 31. března

SLUNEČNÍ POBŘEŽÍ



Slunečné pobřeží je jedním z největších hotelových a rekreačních komplexů u Černého moře, určené především pro rodiny s dětmi. Tento turistický ráj (nositel modré vlajky),

který patří k nejoblíbenějším přímořským letoviskům, se rozprostírá 30 km severně od Burgasu a 5 km od Nesebaru. V Evropě se nalézá málo písčných pláží, které mají východní mořský horizont. Tento přírodní fakt je neobyčejný pro všechny ty, kteří si vybrali jako místo svého letního odpočinku právě Slunečné pobřeží.

Pro děti bezpečné, pozvolna se svažující pláže dosahují délky více než 7 km a šířky až 200 m. Na čistých plážích, zpeštěných pohádkovými dunami, naleznete množství skluzavek, houpaček a bazénů. Všem se pak nabízejí potřebné služby k příjemně strávenému odpočinku, jako např. lehátka a ochranné štíty slunečníků. V celém středisku naleznete obchody, kiosky, pošty, polikliniky, restaurace, zábavní folklorní podniku, varieté, kasína, dětské atrakce, hřiště, kurty a půjčovny sportovních potřeb. Milovníci a obdivovatelé vodních sportů budou jistě spokojeni s neomezeným výběrem vodních skútrů, šlapacích kol, vodních lyží a windsurfingu. K večernímu posezení zvou stylová zařízení a velké množství útulných restaurací. Ke koloritu místa patří projížďky na koních a v drožkách.

Možnost vycházek do okolí, zejména prohlídka starobylého městečka Nesebar, i dlouhé procházky podél pobřeží poskytují ideální program na odpoledne. Konečnou tečkou příjemně stráveného pobytu může být jízda malým vláčkem po letovisku. Ať zde hledáte odpočinek a uvolnění nebo sportovní vyžití či noční život – každý nalezne to své!



Letiště	Burgas
Vzdálenost od letiště	30 km
Doba transferu	cca 40–60 min.
Pláže	písčné, pozvolný vstup
Lékař, poliklinika	ano
Ubytování	hotely 3*, 4*, 5*
Fakultativní výlety	výlet lodí, Sozopol, Istanbul, Varna delfináríum, folklorní večer



- | | | | |
|----------------------------|---------------------------------------|----------------------------|-------------------------------|
| 1 Hotel FIESTA M**** | 5 DIT MAJESTIC BEACH RESORT**** | 9 Hotel SIRENA*** | 13 Hotel KOTVA**** |
| 2 Hotel MPM BLUE PEARL**** | 6 Hotel DIT EVRIKA BEACH**** | 10 Hotel TRAKIA GARDEN**** | 14 Hotel CHAIKA & ARKADIA**** |
| 3 Hotel BELLEVUE**** | 7 Hotel ROYAL PALACE HELENA PARK***** | 11 Hotel KIPARISITE**** | |
| 4 Hotel MPM KALINA GARDEN | 8 Hotel VICTORIA PALACE**** | 12 Hotel BORA BORA*** | |



SLUNEČNÍ POBŘEZÍ

Hotel BELLEVUE****



Hotel leží v severní části Slunečního pobřeží. Od široké pláže s jemným pískem ho dělí pouze místní promenáda. Do centra letoviska nebo do historického městečka Nesebaru (5 km) se dostanete pohodlně pěšky po promenádě, pravidelnou místní autobusovou dopravou nebo turistickým vlakem. Hotel nabízí komfortní služby včetně plážového servisu (lehátka, slunečníky a občerstvení na pláži zdarma).

Pláž

- vzdálenost – přímo u pláže
- písčinatá s pozvolným vstupem
- lehátka a slunečníky zdarma
- plážové ručníky zdarma (za kauci)
- plážový bar součástí AI (10:30–18:00)
- vodní sporty za poplatek

Vybavení pokoje

- dvoulůžkový pokoj s bočním výhledem na moře
- možnost jedné přistýlky
- vlastní sociální zařízení, vysoušeč vlasů
- klimatizace, sat. TV, telefon, balkon
- minibar (konzumace za poplatek)
- Wi-Fi připojení zdarma

Maximální obsazení pokoje

- dvoulůžkový pokoj: 2+1 nebo 3+0

Vybavení hotelu

- vstupní hala s recepcí
- hlavní restaurace, restaurace a la carte
- lobby bar, bar u bazénu, bar na pláži
- venkovní bazén pro dospělé a děti
- lehátka a slunečníky u bazénu zdarma
- výtah, dětský koutek
- směnárna, minimarket
- hotel přijímá platební karty

Služby zdarma

- Wi-Fi připojení v celém hotelovém areálu
- fitness, stolní tenis
- dětský klub 4–12 let

Služby za poplatek

- minigolf, kulečnický, internetový koutek
- bezpečnostní schránka na recepci 5 LV/den
- masáže, kadeřnictví, parkování 16 LV/den
- pokojová služba

Stravování

ALL INCLUSIVE – snídaně, oběd a večeře formou bohatého bufetu. Neomezená konzumace místních alkoholických a nealkoholických nápojů, koktejly, káva, čaj (8:00–23:30). Dopolední (11:00–12:00) a odpolední (15:00–16:00) svačina: hot dog, pizza, moučníky. Ovoce, zmrzlina, sladkosti (15:00–16:00). A la carte restaurace Bendita (1x za pobyt po předchozí rezervaci).



Letecky od 16 624 Kč



Odlety z Prahy, Brna, Ostravy, Pardubic na 8, 11, 12 dní

Letecké zájezdy na 8 dní (7 nocí)	červen				červenec				srpen				září			
Praha, Brno, Ostrava - odlet sobota	9	16	23	30	-	7	14	21	28	4	11	18	25	1	8	15
Pardubice - odlet neděle	-	-	24	-	1	8	15	22	29	5	12	19	26	2	9	-
délka zájezdu - počet dní	8	8	8	8	8	8	8	8	8	8	8	8	8	8	8	-

Letecké zájezdy na 11/12 dní (10/11 nocí)	červen				červenec				srpen				září															
Praha - odlet středa/sobota	9	13	16	20	23	27	30	4	7	11	14	18	21	25	28	1	4	8	11	15	18	22	25	29	1	5	8	12
Brno, Ostrava - odlet středa/sobota	-	-	16	-	-	27	-	-	7	-	-	18	-	-	28	-	-	8	-	-	18	-	-	29	-	-	8	-
Pardubice - odlet čtvrtek/neděle	-	-	-	-	-	28	-	-	8	-	-	19	-	-	29	-	-	9	-	-	19	-	-	30	-	-	9	-
délka zájezdu - počet dní	12	11	12	11	12	11	12	11	12	11	12	11	12	11	12	11	12	11	12	11	12	11	12	11	12	11	12	-

Hotel Bellevue - all inclusive	8 dní	11 dní	12 dní	8 dní	11 dní	12 dní	8 dní	11 dní	12 dní	8 dní	11 dní	12 dní	8 dní	11 dní	12 dní
lůžko - dospělý	19790	24290	25890	21490	25490	26790	21890	26690	28290	22990	27690	30390	24290	30390	32390
lůžko - dítě 2-13 let	19790	24290	25890	21490	25490	26790	21890	26690	28290	22990	27690	30390	24290	30390	32390
přistýlka - dítě 2-13 let	7990	7990	7990	7990	7990	7990	7990	7990	7990	7990	7990	7990	7990	7990	7990
přistýlka - dospělý	15590	19290	20490	16990	20090	21090	17390	20990	22190	18190	21690	23690	18990	23490	24890
příplatek za jednolůžkový pokoj	4500	6400	7100	5300	7000	7500	5500	7500	8200	6200	8000	8900	6400	8800	9600

SLEVY za včasné rozhodnutí až	16 %	15 %	13 %	10 %	8 %
	do 31. prosince	do 31. ledna	do 28. února	do 31. března	do 30. dubna



SLUNEČNÍ POBŘEŽÍ

Hotel FIESTA M****



Letecky od 14 188 Kč

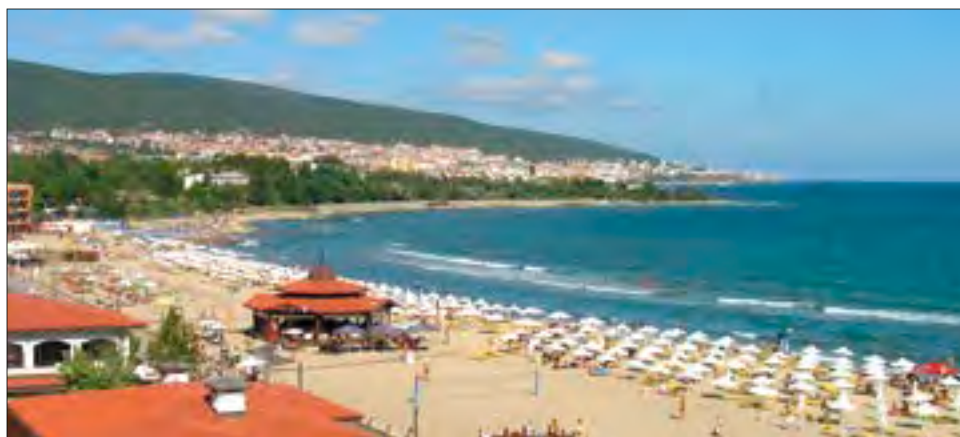

Oblíbený hotel leží v severní části Slunečního pobřeží, přímo u široké písčité pláže s jemným písekem. Od pláže jej odděluje pouze plážová proměna. V okolí je mnoho občůdků se suvenýry, restaurací, barů a zábavy pro děti i dospělé. Do centra Slunečního pobřeží, které je vzdáleno cca 2 km se pohodlně dostanete příjemnou procházkou nebo turistickým vláčkem za cca 3 LV. Zastávka nedaleko hotelu. Historické město Nesebar je vzdáleno cca 6 km.

Pláž

- vzdálenost – přímo u pláže
- písčatá s pozvolným vstupem
- vodní sporty za poplatek
- lehátka a slunečníky za poplatek

Ubytování

- dvoulůžkový pokoj
- boční výhled na moře (SSV) 100 Kč/osoba/den
- možnost jedné přistýlky
- vlastní sociální zařízení
- vysoušeč vlasů, balkon
- malá lednice, klimatizace
- kabelová TV, telefon
- Wi-Fi připojení zdarma
- dětská postýlka 10 LV/den
- bezpečnostní schránka 8 LV/den

Maximální obsazení pokojů

- dvoulůžkový pokoj: 2+1 nebo 3+0

Vybavení a služby hotelu

- vstupní hala s recepcí, směnárna
- restaurace, výtahy
- lobby bar
- venkovní bazén pro dospělé a děti
- lehátka a slunečníky u bazénu zdarma
- osušky k bazénu zdarma (kauce)
- dětský koutek, stolní tenis
- Wi-Fi připojení zdarma v lobby

Služby za poplatek

- telefon
- prádelna
- masáže
- bar u bazénu

Stravování

ALL INCLUSIVE – snídaně (7:30–9:30), oběd (12:30–14:00) a večeře (18:30–20:30) formou bufetu v hlavní restauraci. Lehké občerstvení, káva, čaj (15:30–16:30). Neomezená konzumace místních alkoholických a nealkoholických nápojů v lobby baru (10:00–22:00).

Odlety z Prahy, Brna, Ostravy, Pardubic na 8, 11, 12 dní

Letecké zájezdy na 8 dní (7 nocí)	červen				červenec				srpen				září			
Praha, Brno, Ostrava - odlet sobota	9	16	23	30	-	7	14	21	28	4	11	18	25	1	8	15
Pardubice - odlet neděle	-	-	24	-	1	8	15	22	29	5	12	19	26	2	9	-
délka zájezdu - počet dní	8	8	8	8	8	8	8	8	8	8	8	8	8	8	8	-

Letecké zájezdy na 11/12 dní (10/11 nocí)	červen					červenec					srpen					září												
Praha - odlet středa/sobota	9	13	16	20	23	27	30	4	7	11	14	18	21	25	28	1	4	8	11	15	18	22	25	29	1	5	8	12
Brno, Ostrava - odlet středa/sobota	-	-	16	-	-	27	-	-	7	-	-	18	-	-	28	-	-	8	-	-	18	-	-	29	-	-	8	-
Pardubice - odlet čtvrtek/neděle	-	-	-	-	-	28	-	-	8	-	-	19	-	-	29	-	-	9	-	-	19	-	-	30	-	-	9	-
délka zájezdu - počet dní	12	11	12	11	12	11	12	11	12	11	12	11	12	11	12	11	12	11	12	11	12	11	12	11	12	11	12	11

Hotel Fiesta M - all inclusive	8 dní	11 dní	12 dní	8 dní	11 dní	12 dní	8 dní	11 dní	12 dní	8 dní	11 dní	12 dní	8 dní	11 dní	12 dní
lůžko - dospělý DBL-PV	16890	21690	22690	17890	22690	23790	18490	23390	24690	19290	23990	25890	20990	25790	27290
lůžko - dítě 2-13 let DBL-PV	13990	16590	17090	14490	16790	17390	14790	17190	17790	15290	17390	18290	15990	18590	19390
přistýlka - dítě 2-13 let v dopr. 2 dospělých	7990	7990	7990	7990	7990	7990	7990	7990	7990	7990	7990	7990	7990	7990	7990
přistýlka - dospělý DBL-PV	13590	16990	17590	14290	17590	18290	14690	18090	18890	15190	18390	19690	16490	19690	20790
příplatek za jednolůžkový pokoj DBL-PV	3000	6600	7000	5100	6600	7600	5300	7400	8000	5800	7600	8600	6700	8600	9300

SLEVY za včasné rozhodnutí až	16 %	15 %	13 %	10 %	8 %
	do 31. prosince	do 31. ledna	do 28. února	do 31. března	do 30. dubna



SLUNEČNÍ POBŘEŽÍ

Hotel VICTORIA PALACE****



BS
S
P
AI

Moderní hotel leží přímo u široké pláže s jemným písekem v severní části Slunečního pobřeží, mezi hotely Majestic a Bellevue. V okolí možnosti nákupů, množství obchůdků, restaurací, kaváren, občerstvení, sportovního vyžití a zábavy. Do centra Slunečního pobřeží nebo do historického městečka Nesebaru, se dostanete turistickým vláčkem nebo pohodlně pěšky po promenádě.

Pláž

- vzdálenost – přímo u pláže
- písčná s pozvolným vstupem
- lehátka a slunečníky za poplatek
- vodní sporty za poplatek

Ubytování

- dvoulůžkový pokoj
- možnost jedné nebo dvou přistýlek
- vlastní sociální zařízení, vysoušeč vlasů
- balkon, klimatizace
- sat. TV, telefon, malá lednice
- dětská postýlka zdarma (na vyžádání)
- bezpečnostní schránka 49 LV/7 dní
- výhled na moře 100 Kč/osoba/den

Maximální obsazení pokojů

- dvoulůžkový pokoj: 2+2

Vybavení hotelu

- vstupní hala s recepcí
- hlavní restaurace Hollywood
- italská a la carte restaurace La Gondola
- lobby bar s Wi-Fi připojení zdarma
- bar u bazénu, koktejlův bar
- venkovní bazén pro dospělé a děti
- lehátka a slunečníky u bazénu zdarma
- dětské hřiště, výtah, směnárna
- hotel přijímá platební karty

Služby za poplatek

- fitness
- SPA centrum, sauna, jacuzzi, masáže
- lékař, kadeřnictví, manikúra, turecké lázně
- čistírna a prádelna, parkování
- pokojová služba

Stravování

SNÍDANĚ, POLOPENZE nebo ALL INCLUSIVE formou bohatého bufetu v hlavní restauraci. ALL INCLUSIVE – snídaně, oběd a večeře formou bohatého bufetu v hlavní restauraci. Svačiny, občerstvení, dezerty, káva, čaj, zmrzlina (11:00–17:00). Neomezená konzumace místních alkoholických a nealkoholických nápojů (10:00–24:00).



Letecky od 11 920 Kč



BULHARSKO

Odlety z Prahy, Brna, Ostravy, Pardubic na 8, 11, 12 dní

Letecké zájezdy na 8 dní (7 nocí)	červen				červenec				srpen				září			
Praha, Brno, Ostrava - odlet sobota	9	16	23	30	-	7	14	21	28	4	11	18	25	1	8	15
Pardubice - odlet neděle	-	-	24	-	1	8	15	22	29	5	12	19	26	2	9	-
délka zájezdu - počet dní	8	8	8	8	8	8	8	8	8	8	8	8	8	8	8	8

Letecké zájezdy na 11/12 dní (10/11 nocí)	červen				červenec				srpen				září															
Praha - odlet středa/sobota	9	13	16	20	23	27	30	4	7	11	14	18	21	25	28	1	4	8	11	15	18	22	25	29	1	5	8	12
Brno, Ostrava - odlet středa/sobota	-	-	16	-	-	27	-	-	7	-	-	18	-	-	28	-	-	8	-	-	18	-	-	29	-	-	8	-
Pardubice - odlet čtvrtek/neděle	-	-	-	-	-	28	-	-	8	-	-	19	-	-	29	-	-	9	-	-	19	-	-	30	-	-	9	-
délka zájezdu - počet dní	12	11	12	11	12	11	12	11	12	11	12	11	12	11	12	11	12	11	12	11	12	11	12	11	12	11	12	11

Hotel Victoria Palace - snídaně/polopenze/all inclusive	8 dní	11 dní	12 dní	8 dní	11 dní	12 dní	8 dní	11 dní	12 dní	8 dní	11 dní	8 dní	8 dní	11 dní	12 dní
lůžko - osoba se snídaní	14190	17890	18290	14790	18490	18790	15290	19090	20990	16790	20990	17590	18190	22190	23290
lůžko - osoba s polopenzí	15290	19290	19690	15890	19890	20290	16390	20490	22490	17690	22390	18790	19390	23590	24890
lůžko - osoba all inclusive	16990	21490	22290	17690	22090	22790	18290	22690	24990	19490	24590	20690	21390	25790	27290
1. přistýlka - dítě 2-12 let / 2.přistýlka - dítě 2-5 let	7990	7990	7990	7990	7990	7990	7990	7990	7990	7990	7990	7990	7990	7990	7990
2. přistýlka - dítě 5-12 let se snídaní	10790	12890	13090	11090	13090	13390	11390	13490	14490	11990	14490	12590	12990	14990	15490
2. přistýlka - dítě 5-12 let s polopenzí	11290	13590	13790	11590	13890	14190	11890	14290	15290	12490	15190	13090	13490	15690	16390
2. přistýlka - dítě 5-12 let all inclusive	12090	14790	15190	12390	14990	15490	12690	15490	16590	13390	16490	14190	14490	16890	17690

SLEVY za včasné rozhodnutí až	16 %	15 %	13 %	10 %	8 %
	do 31. prosince	do 31. ledna	do 28. února	do 31. března	do 30. dubna



SLUNEČNÍ POBŘEŽÍ

Hotel CHAIKA & ARKADIA****



Letecky od 13 852 Kč

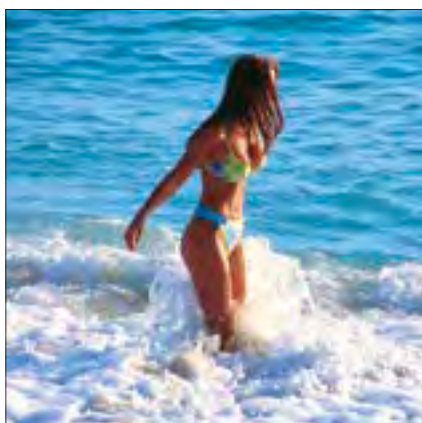

Oblíbené hotely Chaika a Arkádia jsou součástí hotelového komplexu Chaika Beach Resort, který se nachází v centru letoviska, přímo u široké pláže s jemným pískem. V okolí možnosti nákupů, množství občůdků, restaurací, kaváren, občerstvení, sportovního využití a zábavy. Je vzdálený 8 km od historického města Nesebar, do kterého se pohodlně dostanete turistickým vláčkem.

Pláž

- vzdálenost – přímo u pláže
- písčnatá s pozvolným vstupem
- lehátka a slunečníky za poplatek
- vodní sporty za poplatek

Ubytování

- dvoulůžkový pokoj
- možnost jedné nebo dvou přistýlek
- vlastní sociální zařízení
- vysoušeč vlasů
- balkon, klimatizace
- sat. TV
- telefon
- malá lednice
- dětská postýlka zdarma (na vyžádání)
- bezpečnostní schránka 49 LV/7 dní
- výhled na moře 160 Kč/osoba/den
- Wi-Fi připojení za poplatek

Maximální obsazení pokoje

- dvoulůžkový pokoj: 2+2

Vybavení hotelu

- vstupní hala s recepcí a Wi-Fi zdarma
- restaurace, výtah
- lobby bar, bar u bazénu
- irská hospoda, pizzerie
- venkovní bazén pro dospělé a děti
- malý vnitřní bazén
- lehátka a slunečníky u bazénu zdarma
- směnárna

Služby za poplatek

- fitness, billiard
- SPA centrum, sauna, jacuzzi
- kadeřnictví, masáže, manikúra
- čistírna a prádelna, parkování

Stravování

ALL INCLUSIVE – snídaně, oběd a večeře formou bohatého bufetu v hlavní restauraci. Svačiny, občerstvení, dezerty, káva, čaj (15:00–17:30). Neomezená konzumace místních alkoholických a nealkoholických nápojů.



Odlety z Prahy, Brna, Ostravy, Pardubic na 8, 11, 12 dní

Letecké zájezdy na 8 dní (7 nocí)	červen				červenec				srpen				září			
Praha, Brno, Ostrava - odlet sobota	9	16	23	30	-	7	14	21	28	4	11	18	25	1	8	15
Pardubice - odlet neděle	-	-	24	-	1	8	15	22	29	5	12	19	26	2	9	-
délka zájezdu - počet dní	8	8	8	8	8	8	8	8	8	8	8	8	8	8	8	-

Letecké zájezdy na 11/12 dní (10/11 nocí)	červen					červenec					srpen					září												
Praha - odlet středa/sobota	9	13	16	20	23	27	30	4	7	11	14	18	21	25	28	1	4	8	11	15	18	22	25	29	1	5	8	12
Brno, Ostrava - odlet středa/sobota	-	-	16	-	-	27	-	-	7	-	-	18	-	-	28	-	-	8	-	-	18	-	-	29	-	-	8	-
Pardubice - odlet čtvrtek/neděle	-	-	-	-	-	28	-	-	8	-	-	19	-	-	29	-	-	9	-	-	19	-	-	30	-	-	9	-
délka zájezdu - počet dní	12	11	12	11	12	11	12	11	12	11	12	11	12	11	12	11	12	11	12	11	12	11	12	11	12	11	12	11

Hotel Chaika & Arkádia - all inclusive	8 dní	11 dní	12 dní	8 dní	11 dní	12 dní	8 dní	11 dní	12 dní	8 dní	11 dní	12 dní	8 dní	11 dní	12 dní
lůžko - osoba	16490	20690	21490	16890	20990	21890	17290	21590	23390	18190	22990	18990	19790	24290	25690
1. přistýlka - dítě 2-12 let	7990	7990	7990	7990	7990	7990	7990	7990	7990	7990	7990	7990	7990	7990	7990
2. přistýlka - dítě 2-5 let	7990	7990	7990	7990	7990	7990	7990	7990	7990	7990	7990	7990	7990	7990	7990
2. přistýlka - dítě 5-12 let	11990	14190	14690	12190	14390	14890	12390	14690	15690	12890	15490	13590	13990	15990	16690
přistýlka - dospělý	14290	17590	18190	14690	17890	18590	14990	18290	19890	15790	19490	16290	16990	20390	21590

SLEVY za včasné rozhodnutí až	16 %	15 %	13 %	12 %	10 %
	do 31. prosince	do 31. ledna	do 28. února	do 31. března	do 30. dubna

SLUNEČNÍ POBŘEŽÍ

Hotel DIT EVRIKA BEACH CLUB****



BS
S
P
AI

Moderní hotelový komplex je umístěn přímo u pláže v severní části Sl. pobřeží. Skládá se ze tří budov s velkým bazénem a nabízí veškerý servis a komfort služeb. Doporučujeme pro náročnější klienty a rodiny s dětmi. Do centra letoviště se dostanete po promenádě nebo turistickým vláčkem. V okolí množství občůdků, restaurací, kaváren, občerstvení, sportovního vyžití a zábavy.

Pláž

- vzdálenost – přímo u pláže
- písčinatá s pozvolným vstupem
- lehátka a slunečníky za poplatek
- ručníky (za kauci)
- vodní sporty za poplatek

Ubytování

- dvoulůžkový pokoj s výhledem do parku (GV)
- možnost jedné přistýlky (dvě ve studiu)
- vlastní sociální zařízení, vysoušeč vlasů
- balkon, centrální klimatizace
- sat. TV, malá lednice, telefon
- dětská postýlka zdarma (na vyžádání)
- Wi-Fi připojení zdarma
- bezpečnostní schránka zdarma
- výhled na bazén (PV) 70 Kč/osoba/den

Maximální obsazení pokoje

- dvoulůžkový pokoj: 2+1 nebo 3+0
- dvoulůžkové studio: 2+2 nebo 3+1

Vybavení hotelu

- vstupní hala s recepcí, hlavní restaurace
- tři tematické restaurace (nutná rezervace)
- lobby bar, snack bar, rainy bar
- plážový bar, bar u bazénu
- venkovní bazén pro dospělé a děti
- aquapark, 2 dětská hřiště a brouzdaliště
- lehátka a slunečníky u bazénu zdarma

Služby zdarma

- animační programy pro děti a dospělé
- živá hudba a různá vystoupení 6x týdně
- dětský klub (4–12 let), lezecká stěna
- fitness, aerobik, minifotbal, plážový volejbal
- stolní tenis, šipky, sauna, jacuzzi
- 2 tenisové kurty + vybavení

Služby za poplatek

- minigolf, kulečnický, minimarket
- lékař, masáže, kadeřnictví, kosmetika

Stravování

ALL INCLUSIVE – snídaně, oběd a večeře formou bufetu s přípravou čerstvých pokrmů (omelety, grilovaná masa apod.) Kontinentální snídaně (10:00–12:00). Lehké občerstvení ve snack baru (12:00–15:00). Odpolední káva, čaj, variace sladkého pečiva, moučnicků a zmrzlina (15:00–17:00). Tematické restaurace (1x za pobyt). Neomezená konzumace místních alkoholických a nealkoholických nápojů (7:30–24:00).



Letecky od 16 792 Kč



Odlety z Prahy, Brna, Ostravy, Pardubic na 8 dní

Letecké zájezdy na 8 dní (7 nocí)	červen				červenec				srpen				září			
Praha, Brno, Ostrava - odlet sobota	9	16	23	30	-	7	14	21	28	4	11	18	25	1	8	15
Pardubice - odlet neděle	-	-	24	-	1	8	15	22	29	5	12	19	26	2	9	-
délka zájezdu - počet dní	8	8	8	8	8	8	8	8	8	8	8	8	8	8	8	-



Dit Evrika Beach Club - all inclusive	8 dní	8 dní	8 dní	8 dní	8 dní	8 dní
lůžko - osoba DBL-GV	19990	22490	23490	23990	25090	27290
přistýlka - dítě 2-12 let DBL-GV	9990	10490	10490	10990	10990	11590
přistýlka - dospělý DBL-GV	16990	18390	19190	19490	19790	21490
lůžko - osoba DBL studio (min. 2+2)	23690	26390	27990	28490	28990	31690
1. a 2. přistýlka - dítě 2-12 let studio	10290	10790	11090	11490	11490	11990
1. přistýlka - dospělý 12-18 let studio	17890	19690	20790	20990	21390	23290
příplatek za jednolůžkový pokoj GV	5900	7700	8900	10000	11000	16100

SLEVY za včasné rozhodnutí až	16 %	15 %	13 %	10 %	8 %
	do 31. prosince	do 31. ledna	do 28. února	do 31. března	do 30. dubna

Informace k cenám a slevám na str. 2–5

SLUNEČNÍ POBŘEŽÍ

DIT MAJESTIC BEACH RESORT****



Letecky od 15 616 Kč



Majestic Beach Resort leží přímo u široké pláže s jemným pískem v severní části letoviska mezi hotely Fiesta M a Victoria Palace. Tento elegantní a luxusní resort kombinující moderní design, excelentní kuchyni s perfektními službami, a servisem uspokojí také náročnější klienty. Je vzdálený 6 km od historického města Nesebar, do kterého se pohodlně dostanete turistickým vláčkem.

Pláž

- vzdálenost – přímo u pláže
- písčinatá s pozvolným vstupem
- lehátka a slunečníky za poplatek
- vodní sporty za poplatek

Ubytování

- dvoulůžkový pokoj s výhledem do parku (PV)
- dvoulůžkové studio s kuch. koutem
- možnost jedné přistýlky (dvě ve studiu)
- vlastní sociální zařízení
- vysoušeč vlasů
- balkon, centrální klimatizace
- kabelová TV, telefon
- minibar
- dětská postýlka zdarma (na vyžádání)
- bezpečnostní schránka zdarma
- výhled na moře 130 Kč/osoba/den

Maximální obsazení pokoje

- dvoulůžkový pokoj: 2+1
- dvoulůžkové studio: 2+2 nebo 3+0

Vybavení hotelu

- vstupní hala s recepcí
- hlavní restaurace, výtah
- 2 restaurace a la carte (italská a bulharská)
- lobby bar, bar u bazény
- 2 venkovní bazény pro dospělé a děti
- dětský bazén
- lehátka a slunečníky u bazény zdarma
- 2 dětská hřiště, dětský klub (4–12 let)
- denní a večerní animační programy
- směnárna, minimarket, konferenční centrum
- fitness a Wi-Fi připojení, žehlička zdarma

Služby za poplatek

- internetový klub
- multifunkční hřiště
- 2 tenisové kurty
- minigolf, stolní tenis
- kulečník, vířivka
- parkování
- wellness centrum, sauna, masáže, lékář
- čistiřna a prádelna

Stravování

POLOPENZE – snídaně a večeře formou bohatého bufetu včetně dvou nápojů/osoba dle vlastního výběru (láhev vody, nealko nápoj, bílé a červené víno, pivo).

Odlety z Prahy, Brna, Ostravy, Pardubic na 8 dní

Letecké zájezdy na 8 dní (7 nocí)	červen				červenec				srpen				září			
Praha, Brno, Ostrava - odlet sobota	9	16	23	30	-	7	14	21	28	4	11	18	25	1	8	15
Pardubice - odlet neděle	-	-	24	-	1	8	15	22	29	5	12	19	26	2	9	-
délka zájezdu - počet dní	8	8	8	8	8	8	8	8	8	8	8	8	8	8	8	-

Dít Majestic Beach Resort - s polopenzí	8 dní	8 dní	8 dní	8 dní	8 dní	8 dní
lůžko - dospělý DBL-PV	18590	20290	20690	20990	21490	23590
lůžko - dítě 2-12 let DBL-PV	15290	16990	17490	17990	18990	22190
lůžko - osoba DBL studio	18990	20890	21290	21590	22190	24390
1. přistýlka - dítě 2-12 let v dopr. 2 dospělých	7990	7990	7990	7990	7990	7990
2. přistýlka - dítě 2-12 let studio	12790	13790	14090	14290	14590	15590
přistýlka - dospělý studio	15990	17590	17890	18190	18790	20490
příplatek za jednolůžkový pokoj PV	5900	7800	8200	9400	9700	13200



SLEVY za včasné rozhodnutí až	16 %	15 %	13 %	10 %	8 %
	do 31. prosince	do 31. ledna	do 28. února	do 31. března	do 30. dubna

Informace k cenám a slevám na str. 2-5

BS
S
P+
AI

BULHARSKO

SLUNEČNÍ POBŘEŽÍ

HOTEL ROYAL PALACE HELENA PARK*****



BS
S
P
AI

Novinka 2018. Luxusní resort má ideální polohu a je umístěn v krásně udržovaném rozlehlém areálu přímo u pláže letoviště Sluneční pobřeží. Od pláže jej dělí pouze pobřežní komunikace. Areál je složený z hotelu Royal Palace Helena Sands, Royal Palace Helena Park a několika vil, ve svěžím prostředí v blízkosti přírodního potoka s malebnými mosty.

Pláž

- vzdálenost 100 m
- písečná s pozvolným vstupem
- lehátka a slunečníky zdarma
- plážové osušky zdarma (na kauci)
- vodní sporty za poplatek

Ubytování

- dvoulůžkový pokoj
- možnost jedné přistýlky
- vlastní sociální zařízení
- klimatizace, sat. TV
- minibar za poplatek
- vysoušeč vlasů, telefon
- balkon nebo terasa
- bezpečnostní schránka zdarma
- Wi-Fi a kabelové připojení zdarma
- dětská postýlka na vyžádání zdarma

Maximální obsazení pokoje

- dvoulůžkový pokoj: 2+1 nebo 3+0

Vybavení hotelu

- vstupní hala s recepcí
- restaurace s terasou, výtahy
- lobby bar, bar u bazénu
- venkovní bazén pro dospělé i děti
- lehátka a slunečníky u bazénu zdarma
- dětské hřiště, dětský klub, animace
- obchod se suvenýry, konferenční místnost

Služby zdarma

- Wi-Fi v lobby baru
- fitness a vnitřní bazén (Helena Sands)
- jednorázové použití parní nebo finské lázně (SPA centrum Helena Sands)
- stolní tenis, šipky, šachy

Služby za poplatek

- billiard a SPA centrum (Helena Sands)
- tenisové kurty, minigolf, čistírna
- podzemní parkoviště, pokojová služba

Stravování

ULTRA ALL INCLUSIVE – snídaně (7:30-10:00), oběd (12:30-14:30) a večeře (18:00-19:30 & 20:00-21:30) formou bufetu. Pozdní snídaně (10:00-11:30), lehké občerstvení během dne (14:00-16:30 & 14:30-17:30), zmrzlina (12:00-16:30). Neomezená konzumace místních a vybraných mezinárodních alkoholických a nealkoholických nápojů, káva, čaj, kakao (10:00-24:00). Hotel si vyhrazuje právo na drobné změny programu a místa čerpání služeb.



Letecky od 18 472 Kč

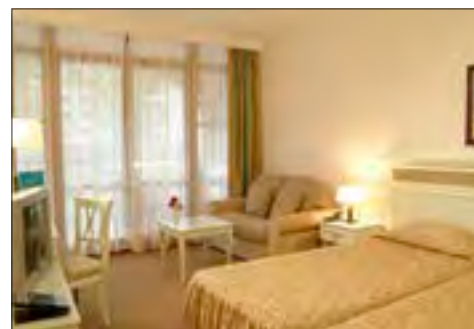

BULHARSKO

Odlety z Prahy, Brna, Ostravy, Pardubic na 8 dní

Letecké zájezdy na 8 dní (7 nocí)	červen				červenec				srpen				září			
Praha, Brno, Ostrava - odlet sobota	9	16	23	30	-	7	14	21	28	4	11	18	25	1	8	15
Pardubice - odlet neděle	-	-	24	-	1	8	15	22	29	5	12	19	26	2	9	-
délka zájezdu - počet dní	8	8	8	8	8	8	8	8	8	8	8	8	8	8	8	-

Royal Palace Helena Park - ultra all inclusive	8 dní	8 dní	8 dní	8 dní	8 dní	8 dní
lůžko - dospělý	21990	22490	24290	24790	25190	27490
lůžko - dítě 2-12 let	20990	21490	23290	23790	24190	25990
přistýlka - dítě 2-12 let v dopr. 2 dospělých	7990	7990	7990	7990	7990	7990
přistýlka - dospělý	16990	17390	18690	18990	19290	20890
příplatek za jednolůžkový pokoj	5500	6100	8200	8600	9100	11300



SLEVY za včasné rozhodnutí až	16 %	15 %	13 %	10 %	8 %
	do 31. prosince	do 31. ledna	do 28. února	do 31. března	do 30. dubna

Informace k cenám a slevám na str. 2-5

SLUNEČNÍ POBŘEŽÍ

Hotel MPM BLUE PEARL****



Letecky od 17 296 Kč



Moderní hotelový komplex má ideální polohu přímo u široké písčité pláže s pozvolným vstupem do moře, v centrální části Slunečního pobřeží. Nabízí veškerý servis a komfort, který uspokojí i náročnější klienty. Do historického města Nesebar je vzdálenost cca 4 km.

Pláž

- přímo na pláži
- písčinatá s pozvolným vstupem
- vodní sporty za poplatek
- lehátka a slunečníky zdarma
- menší dětský koutek

Ubytování

- moderní dvoulůžkový pokoj
- možnost jedné přistýlky
- vlastní sociální zařízení
- malá lednice, klimatizace, TV, telefon
- vysoušeč vlasů, balkon
- dětská postýlka na vyžádání zdarma
- apartmán s bočním výhledem na moře s možností dvou přistýlek – kalkulace na vyžádání

Maximální obsazení pokojů

- dvoulůžkový bez balkonu Promo: 2+0
- dvoulůžkový pokoj: 2+1 nebo 3+0

Vybavení hotelu

- vstupní hala s recepcí, výtah
- restaurace, lobby bar, bar u bazénu
- bazén s dětskou částí
- lehátka a slunečníky u bazénu zdarma
- aerobic, animační programy
- dětský klub (4–12 let), dětské hřiště
- hotel akceptuje kreditní karty Visa, M/C

Služby zdarma

- Wi-Fi připojení v prostorách recepce
- stolní tenis, fitness, plážový volejbal, šipky

Služby za poplatek

- billiard, čistírna, bezpečnostní schránka

Stravování

ULTRA ALL INCLUSIVE – snídaně (7:30–10:00), oběd (12:00–14:00) a večeře (18:00–21:30) formou bohatého bufetu. Lehké občerstvení během dne (10:00–12:00 & 12:00–18:00) např. pizza, sendviče, saláty, ovoce, zmrzlina a sladkosti. Pozdní občerstvení (21:30–24:00) např. sendviče, polévka, těstoviny, ovoce, saláty. Rozlévané místní a mezinárodní nápoje, např. točené pivo, červené a bílé víno, džusy, koktejly, šampaňské, káva, čaj (10:00–24:00). V restauraci je vyžadován společenský neformální oděv. Hotel pořádá 2x týdně tematické večere.

Odlety z Prahy, Brna, Ostravy, Pardubic na 8 dní

Letecké zájezdy na 8 dní (7 nocí)	červen				červenec				srpen				září			
Praha, Brno, Ostrava - odlet sobota	9	16	23	30	-	7	14	21	28	4	11	18	25	1	8	15
Pardubice - odlet neděle	-	-	24	-	1	8	15	22	29	5	12	19	26	2	9	-
délka zájezdu - počet dní	8	8	8	8	8	8	8	8	8	8	8	8	8	8	8	-

Hotel MPM Blue Pearl - ultra all inclusive	8 dní	8 dní	8 dní	8 dní
lůžko - dospělý DBL Standard	20590	23890	26690	27390
lůžko - dítě 2-12 let DBL Standard	16590	17890	19990	20390
lůžko - dospělý DBL Promo	19590	22090	24990	25790
lůžko - dítě 2-12 let DBL Promo	15590	17090	18990	19290
přistýlka - dítě 2-12 let dopr. 2 dospělých	7990	7990	7990	7990
přistýlka - dospělý	16990	19690	21790	22190
příplatek za jednolůžkový pokoj	5300	8000	16000	17400

SLEVY za včasné rozhodnutí až	16 %	15 %	13 %	10 %	8 %
	do 31. prosince	do 31. ledna	do 28. února	do 31. března	do 30. dubna



BULHARSKO

SLUNEČNÍ POBŘEŽÍ

Hotel KIPARISITE****



Moderní hotel se nachází v severní části Slunečního pobřeží cca 100 m od krásné písčité pláže. Díky své poloze a přátelské atmosféře, je ideální pro všechny věkové kategorie. Hotel má výbornou kuchyni. V blízkosti hotelu je supermarket a autobusová zastávka. Historické městečko Nesebar je vzdáleno cca 8 km.

Pláž

- vzdálenost 100 m
- písčinatá s pozvolným vstupem
- vodní sporty za poplatek
- lehátka a slunečníky za poplatek

Ubytování

- dvoulůžkový pokoj
- možnost jedné nebo dvou přistýlek
- vlastní sociální zařízení
- malá lednice, klimatizace
- sat. TV, telefon, balkon
- vysoušeč vlasů
- dětská postýlka na vyžádání 8 LV/den

Maximální obsazení pokojů

- dvoulůžkový pokoj: 2+2 nebo 3+1

Vybavení hotelu

- vstupní hala s recepcí, restaurace, výtah
- loby bar, bar u bazénu
- venkovní bazén s dětskou částí
- lehátka a slunečníky u bazénu zdarma
- Wi-Fi připojení u recepcce zdarma
- minimarket, směnárna

Služby za poplatek

- sauna 10 LV
- bezpečnostní schránka 8 LV/den
- posilovna

Stravování

POLOPENZE – snídaně a večeře formou bohatého bufetu.



Letecky od 12 256 Kč

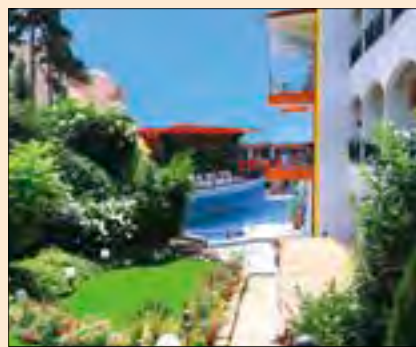

BULHARSKO

Odlety z Prahy, Brna, Ostravy, Pardubic na 8, 11, 12 dní



Letecké zájezdy na 8 dní (7 nocí)	červen				červenec				srpen				září			
Praha, Brno, Ostrava - odlet sobota	9	16	23	30	-	7	14	21	28	4	11	18	25	1	8	15
Pardubice - odlet neděle	-	-	24	-	1	8	15	22	29	5	12	19	26	2	9	-
délka zájezdu - počet dní	8	8	8	8	8	8	8	8	8	8	8	8	8	8	8	-

Letecké zájezdy na 11/12 dní (10/11 nocí)	červen				červenec				srpen				září															
Praha - odlet středa/sobota	9	13	16	20	23	27	30	4	7	11	14	18	21	25	28	1	4	8	11	15	18	22	25	29	1	5	8	12
Brno, Ostrava - odlet středa/sobota	-	-	16	-	-	27	-	-	7	-	-	18	-	-	28	-	-	8	-	-	18	-	-	29	-	-	8	-
Pardubice - odlet čtvrtek/neděle	-	-	-	-	-	28	-	-	8	-	-	19	-	-	29	-	-	9	-	-	19	-	-	30	-	-	9	-
délka zájezdu - počet dní	12	11	12	11	12	11	12	11	12	11	12	11	12	11	12	11	12	11	12	11	12	11	12	11	12	11	12	11

Hotel Kiparisite - s polopenzí	8 dní			11 dní			12 dní			8 dní			11 dní			12 dní		
lůžko - dospělý	14590	16490	17090	14990	16990	18190	15790	18090	18890	16290	18990	19390	16790	19790	20690			
lůžko - dítě 2-12 let	14590	16490	17090	14990	16990	18190	15790	18090	18890	16290	18990	19390	16790	19790	20690			
1. přistýlka - dítě 2-12 let	7990	7990	7990	7990	7990	7990	7990	7990	7990	7990	7990	7990	7990	7990	7990			
2. přistýlka - dítě 2-12 let	10590	11790	11990	10790	11990	12590	11290	12590	12990	11490	13090	13290	11790	13390	13890			
přistýlka - dospělý	12490	13990	14490	12790	14390	15390	13490	15290	15990	13890	16090	16390	14390	16590	17390			
příplatek za jednolůžkový pokoj	2600	3300	3500	2900	3700	4400	3700	4700	5100	4200	6200	5800	5300	7200	7900			

SLEVY za včasné rozhodnutí až	16 %	15 %	13 %	10 %	8 %
do 31. prosince	do 31. ledna	do 28. února	do 31. března	do 30. dubna	

Informace k cenám a slevám na str. 2-5

SLUNEČNÍ POBŘEŽÍ

Hotel KOTVA****



Letecky od 10 492 Kč



Do naší nabídky opět zařazujeme oblíbený hotel Kotva, který je od nádherné písčité pláže s pozvolným vstupem do moře vzdálen cca 250 m. Hotel je oblíben především díky velkému aquaparku, který je součástí hotelu. Nabízí kvalitní služby a svou polohou je ideálním místem k pěším vycházkám do historického města Nesebaru (cca 800 m) nebo do centra Slunečního pobřeží (cca 3 km).

Pláž

- vzdálenost 250 m
- písčinatá s pozvolným vstupem
- lehátka a slunečníky za poplatek
- vodní sporty za poplatek

Ubytování

- moderní dvoulůžkový pokoj
- možnost jedné nebo dvou přistýlek
- vlastní sociální zařízení, vysoušeč vlasů
- klimatizace, sat. TV, telefon, balkon
- Wi-Fi připojení zdarma
- malá lednice
- dětská postýlka na vyžádání 5 LV/den
- apartmán (ložnice + obývací pokoj)

Maximální obsazení pokojů

- dvoulůžkový pokoj: 2+2 nebo 3+0
- apartmán: 3+1 na vyžádání

Vybavení hotelu

- vstupní hala s recepcí, restaurace, výtahy
- restaurace a la carte, minimarket
- lobby bar, bar u bazénu, vodní bar
- venkovní bazény pro dospělé a děti
- lehátka a slunečníky u bazénů zdarma
- aquapark, dětské brouzdaliště a hřiště
- večerní animační programy 6x týdně (15. 6. – 10. 9.)

Služby zdarma

- Wi-Fi připojení v lobby
- aquapark pro dospělé i děti

Služby za poplatek

- bezpečnostní schránka 5 LV/den
- sauna, masáže, fitness, billiard
- stolní tenis
- restaurace a la carte
- parkování

Stravování

SNÍDANĚ nebo ALL INCLUSIVE formou bufetu – snídaně (7:30–10:00), oběd (12:30–14:30) a večeře (18:00–21:00) formou bohatého bufetu. Studené občerstvení během dne (11:00–17:00) např. sendviče, sladké pečivo, ovoce a zmrzlina. Neomezená konzumace místních alkoholických a nealkoholických nápojů, např. točené pivo, červené a bílé víno, koktejly, teplé nápoje (10:00–22:30).

Odlety z Prahy, Brna, Ostravy, Pardubic na 8, 11, 12 dní

Letecké zájezdy na 8 dní (7 nocí)	červen				červenec				srpen				září			
Praha, Brno, Ostrava - odlet sobota	9	16	23	30	-	7	14	21	28	4	11	18	25	1	8	15
Pardubice - odlet neděle	-	-	24	-	1	8	15	22	29	5	12	19	26	2	9	-
délka zájezdu - počet dní	8	8	8	8	8	8	8	8	8	8	8	8	8	8	8	-

Letecké zájezdy na 11/12 dní (10/11 nocí)	červen						červenec						srpen						září									
Praha - odlet středa/sobota	9	13	16	20	23	27	30	4	7	11	14	18	21	25	28	1	4	8	11	15	18	22	25	29	1	5	8	12
Brno, Ostrava - odlet středa/sobota	-	-	16	-	-	27	-	-	7	-	-	18	-	-	28	-	-	8	-	-	18	-	-	29	-	-	8	-
Pardubice - odlet čtvrtek/neděle	-	-	-	-	-	28	-	-	8	-	-	19	-	-	29	-	-	9	-	-	19	-	-	30	-	-	9	-
délka zájezdu - počet dní	12	11	12	11	12	11	12	11	12	11	12	11	12	11	12	11	12	11	12	11	12	11	12	11	12	11	12	11

Hotel Kotva - se snídaní / all inclusive	8 dní			11 dní			12 dní			8 dní			11 dní			12 dní		
lůžko - osoba se snídaní	12490	14890	16690	13990	16390	17590	14490	17590	18290	15090	18190	19690	16990	19890	20890			
1. přistýlka - dítě 2-6 let se snídaní	7990	7990	7990	7990	7990	7990	7990	7990	7990	7990	7990	7990	7990	7990	7990			
1. přistýlka - dítě 6-12 let / 2. přistýlka 2-12 let	9590	10790	11790	10390	11590	12290	10690	12190	12590	10990	12490	13290	11890	13390	13890			
lůžko - osoba all inclusive	15490	19490	21990	16990	21090	23090	17890	22990	24190	18990	23790	26390	21790	26690	28190			
1. přistýlka - dítě 2-12 let all inclusive	7990	7990	7990	7990	7990	7990	7990	7990	7990	7990	7990	7990	7990	7990	7990			
2. přistýlka - dítě 2-12 let all inclusive	11190	13290	14590	11990	14090	15190	12490	15090	15790	13090	15690	16990	14790	17090	17990			

SLEVY za včasné rozhodnutí až	16 %	15 %	13 %	10 %	8 %
	do 31. prosince	do 31. ledna	do 28. února	do 31. března	do 30. dubna



BULHARSKO

SLUNEČNÍ POBŘEŽÍ

Hotel MPM KALINA GARDEN****



BS
S
P
AI

Hotel se nachází v blízkosti centra Slunečního pobřeží. Od krásné písčité pláže s pozvolným vstupem do moře je vzdálený cca 200 m. Je rozložen v udržované parkové zeleni a nabízí velké venkovní bazény a bohatší animační programy.

Pláž

- vzdálenost 200 m
- písčinatá s pozvolným vstupem
- lehátka a slunečníky za poplatek
- plážové ručníky zdarma (kauce)
- vodní sporty za poplatek

Ubytování

- dvoulůžkový pokoj
- možnost jedné nebo dvou přistýlek
- vlastní sociální zařízení
- klimatizace, malá lednice
- láhev vody denně na pokoji
- Wi-Fi připojení zdarma, TV
- telefon, balkon, vysoušeč vlasů

Maximální obsazení pokoje

- dvoulůžkový pokoj: 2+2 nebo 3+0

Vybavení hotelu

- vstupní hala s recepcí, směnárna
- hlavní restaurace s venkovní terasou
- bistro, lobby bar, mini market
- venkovní bazén s dětskou částí a skluzavkou
- lehátka a slunečníky u bazénu zdarma
- animační programy pro dospělé a děti
- dětský zábavní areál, dětský klub (4-12let)

Služby zdarma

- Wi-Fi připojení v celém areálu hotelu
- venkovní fitness, stolní tenis, minigolf

Služby za poplatek

- bezpečnostní schránka na recepci
- wellness centrum, parkoviště

Stravování

ALL INCLUSIVE PREMIUM – snídaně, obědy a večere formou bufetu. Dopolední a odpolední občerstvení (pizza, sendviče, zmrzlina, sladkosti), večerní snack (polévka, sladkosti, zmrzlina). Neomezená konzumace vybraných místních alkoholických a nealkoholických nápojů, koktejly (10:00–23:00). Lze čerpat v místech a časech určených hotelem.



Letecky od 14 776 Kč



BULHARSKO

Odlety z Prahy, Brna, Ostravy, Pardubic na 8 dní

Letecké zájezdy na 8 dní (7 nocí)	červen				červenec				srpen				září			
Praha, Brno, Ostrava - odlet sobota	9	16	23	30	-	7	14	21	28	4	11	18	25	1	8	15
Pardubice - odlet neděle	-	-	24	-	1	8	15	22	29	5	12	19	26	2	9	-
délka zájezdu - počet dní	8	8	8	8	8	8	8	8	8	8	8	8	8	8	8	-

Hotel MPM Kalina Garden - all inclusive premium	8 dní	8 dní	8 dní	8 dní
lůžko - dospělý	17590	19990	21790	22290
lůžko - dítě 2-13 let	15990	17990	19790	19990
1. přistýlka - dítě 2-13 let v dopr. 2 dospělých	7990	7990	7990	7990
2. přistýlka - dítě 2-13 let	12390	13790	14590	14790
přistýlka - dospělý	14490	16490	17790	17990
příplatek za jednolůžkový pokoj	4300	4700	7000	7400



SLEVY za včasné rozhodnutí až	16 %	15 %	13 %	10 %	8 %
	do 31. prosince	do 31. ledna	do 28. února	do 31. března	do 30. dubna

Informace k cenám a slevám na str. 2-5

SLUNEČNÍ POBŘEŽÍ

Hotel TRAKIA GARDEN***



Letecky od 11 332 Kč



Příjemný hotel s bazénem se nachází cca 250 m od krásné písčité pláže, s pozvolným vstupem do moře. Očaruje vás svou rozlehlou udržovanou zahradou se spoustou lehátek, kde můžete relaxovat. Pro děti je v zahradě spousta herních prvků a také skluzavky do bazénů. Do centra letoviska je to cca 500 m. Do historického města Nesebar, který je vzdálen cca 4,5 km se pohodlně dostanete turistickým vláčkem.

Pláž

- vzdálenost 250 m
- písčiná s pozvolným vstupem
- vodní sporty za poplatek
- lehátka a slunečníky za poplatek

Ubytování

- dvoulůžkový pokoj
- možnost jedné přistýlky
- vlastní sociální zařízení, vysoušeč vlasů
- malá lednice, klimatizace
- sat. TV, telefon, balkon
- Wi-Fi připojení za příplatek
- dětská postýlka na vyžádání 4 LV/den

Maximální obsazení pokojů

- dvoulůžkový pokoj: 2+1 nebo 3+0

Vybavení hotelu

- vstupní hala s recepcí, směnárna, výtahy
- loby bar, hlavní restaurace v patře
- venkovní bazén s dětskou částí a skluzavkou
- lehátka a slunečníky u bazénu zdarma
- bar u bazénu, restaurace a la carte
- dětské hřiště, fitness zdarma
- Wi-Fi připojení na recepci zdarma
- volejbalové hřiště, parkoviště

Služby za poplatek

- internetový koutek
- bezpečnostní schránka
- stolní tenis, billiard
- půjčovna kol, elektronické hry

Stravování

POLOPENZE – snídaně a večere formou bufetu.



BULHARSKO

Odlety z Prahy, Brna, Ostravy, Pardubic na 8, 11, 12 dní

Letecké zájezdy na 8 dní (7 nocí)	červen				červenec				srpen				září			
Praha, Brno, Ostrava - odlet sobota	9	16	23	30	-	7	14	21	28	4	11	18	25	1	8	15
Pardubice - odlet neděle	-	-	24	-	1	8	15	22	29	5	12	19	26	2	9	-
délka zájezdu - počet dní	8	8	8	8	8	8	8	8	8	8	8	8	8	8	8	-

Letecké zájezdy na 11/12 dní (10/11 nocí)	červen						červenec						srpen						září									
Praha - odlet středa/sobota	9	13	16	20	23	27	30	4	7	11	14	18	21	25	28	1	4	8	11	15	18	22	25	29	1	5	8	12
Brno, Ostrava - odlet středa/sobota	-	-	16	-	-	27	-	-	7	-	-	18	-	-	28	-	-	8	-	-	18	-	-	29	-	-	8	-
Pardubice - odlet čtvrtek/neděle	-	-	-	-	-	28	-	-	8	-	-	19	-	-	29	-	-	9	-	-	19	-	-	30	-	-	9	-
délka zájezdu - počet dní	12	11	12	11	12	11	12	11	12	11	12	11	12	11	12	11	12	11	12	11	12	11	12	11	12	11	12	11

Hotel Trakia Garden - s polopenzí	8 dní	11 dní	12 dní	8 dní	11 dní	12 dní	8 dní	11 dní	12 dní	8 dní	11 dní	12 dní	8 dní	11 dní	12 dní
lůžko - dospělý	13490	16190	16590	13990	16590	17590	14990	17390	17990	15490	17990	18490	16390	18990	19890
lůžko - dítě 2-12 let	13490	16190	16590	13990	16590	17590	14990	17390	17990	15490	17990	18490	16390	18990	19890
přistýlka - dítě 2-6 let	7990	7990	7990	7990	7990	7990	7990	7990	7990	7990	7990	7990	7990	7990	7990
přistýlka - dítě 6-12 let	8990	9290	9290	8990	9290	9290	8990	9290	9290	8990	9290	8990	8990	9290	9290
přistýlka - dospělý	11490	13390	13590	11790	13690	14390	12690	14190	14790	12990	14690	15090	13490	15490	16090
příplatek za jednolůžkový pokoj	2700	3900	4100	3000	4100	4600	3500	4400	5200	4000	6400	6600	6800	9200	10000

SLEVY za včasné rozhodnutí až	16 %	15 %	13 %	10 %	8 %
	do 31. prosince	do 31. ledna	do 28. února	do 31. března	do 30. dubna



SLUNEČNÍ POBŘEŽÍ

Hotel SIRENA***



BS
S
P
AI

Oblíbený hotel se nachází cca 100 m od široké pláže s jemným písekem v jižní části Slunečního pobřeží blízko historického Nesebaru. Přes písečné duny vede od hotelu na pláž dřevěná lávka. Do centra Slunečního pobřeží, které je vzdáleno cca 2 km, se pohodlně dostanete pěšky nebo turistickým vláčkem za cca 5 LV. Do Nesebaru můžete také využít místní autobusovou dopravu, lodní taxi nebo zvolit příjemnou procházku cca 3 km.

Pláž

- vzdálenost 100 m
- písečná s pozvolným vstupem
- lehátka a slunečníky za poplatek
- vodní sporty za poplatek

Ubytování

- dvoulůžkový a třílůžkový pokoj s orientací směrem k moři
- možnost jedné přistýlky
- vlastní sociální zařízení
- balkon
- klimatizace
- kabelová TV
- telefon
- malá lednice
- dětská postýlka zdarma (na vyžádání)

Maximální obsazení pokojů

- dvoulůžkový pokoj: 2+1 nebo 3+0
- třílůžkový pokoj: 3+1

Vybavení hotelu

- vstupní hala s recepcí
- restaurace
- výtah
- lobby bar
- bar u bazénu
- venkovní bazén pro dospělé a děti
- lehátka a slunečníky u bazénu zdarma
- dětské hřiště
- směnárna, minimarket

Služby za poplatek

- bezpečnostní schránka na recepci
- fitness, sauna, kulečnick
- Wi-Fi připojení 6 LV/den
- čistiřna, masáže

Stravování

SNÍDANĚ formou bufetu v hotelové restauraci. Možnost dokoupení večere formou bufetu v hotelové restauraci – dospělý 200 Kč/den, dítě 2-12 let 100 Kč/den.



Letecky od 10 576 Kč



BULHARSKO

Odlety z Prahy, Brna, Ostravy, Pardubic na 8, 11, 12 dní



Letecké zájezdy na 8 dní (7 nocí)	červen				červenec				srpen				září			
Praha, Brno, Ostrava - odlet sobota	9	16	23	30	-	7	14	21	28	4	11	18	25	1	8	15
Pardubice - odlet neděle	-	-	24	-	1	8	15	22	29	5	12	19	26	2	9	-
délka zájezdu - počet dní	8	8	8	8	8	8	8	8	8	8	8	8	8	8	8	-

Letecké zájezdy na 11/12 dní (10/11 nocí)	červen						červenec						srpen						září											
Praha - odlet středa/sobota	9	13	16	20	23	27	30	4	7	11	14	18	21	25	28	1	4	8	11	15	18	22	25	29	1	5	8	12		
Brno, Ostrava - odlet středa/sobota	-	-	16	-	-	27	-	-	7	-	-	18	-	-	28	-	-	-	8	-	-	19	-	-	29	-	-	8	-	
Pardubice - odlet čtvrtek/neděle	-	-	-	-	-	28	-	-	8	-	-	19	-	-	29	-	-	-	9	-	-	19	-	-	30	-	-	9	-	
délka zájezdu - počet dní	12	11	12	11	12	11	12	11	12	11	12	11	12	11	12	11	12	11	12	11	12	11	12	11	12	11	12	11	12	11

Hotel Sirena - se snídaní	8 dní			11 dní			12 dní			8 dní			11 dní			12 dní		
lůžko - dospělý	12590	13890	14190	13590	14090	15190	14090	15390	16490	14990	15990	17490	15490	17990	18790			
lůžko - dítě 2-12 let	12590	13890	14190	13590	14090	15190	14090	15390	16490	14990	15990	17490	15490	17990	18790			
přistýlka - dítě 2-12 let	7990	7990	7990	7900	7990	7990	7990	7990	7990	7990	7990	7990	7990	7990	7990			
příplatek za jednolůžkový pokoj	2300	28000	3000	2400	2900	3200	2500	3300	3700	4200	3500	5000	5000	6600	7100			

SLEVY za včasné rozhodnutí až	16 %	15 %	13 %	10 %	8 %
	do 31. prosince	do 31. ledna	do 28. února	do 31. března	do 30. dubna

Informace k cenám a slevám na str. 2-5

SLUNEČNÍ POBŘEŽÍ

Hotel BORA BORA***



Letecky od 11 164 Kč



Útulný rodinný hotel se nachází v severní části Slunečního pobřeží cca 50 m od krásné písčité pláže. Příjemný a zkušený personál vám u baru připraví vynikající koktejly. Vzdálenost do centra letoviska cca 2,5 km. Do historického města Nesebar vzdálenost cca 6,5 km. Autobusová zastávka cca 100 m.

Pláž

- vzdálenost 50 m
- písčinatá s pozvolným vstupem
- vodní sporty za poplatek
- lehátka a slunečníky za poplatek

Ubytování

- dvoulůžkový pokoj
- možnost jedné nebo dvou přistýlek
- vlastní sociální zařízení
- malá lednice, klimatizace
- sat. TV, telefon, balkon
- vysoušeč vlasů
- dětská postýlka na vyžádání 6 LV/den

Maximální obsazení pokojů

- dvoulůžkový pokoj: 2+2 nebo 3+0

Vybavení hotelu

- vstupní hala s recepcí
- restaurace, výtah
- venkovní bazén s dětskou částí (solární ohřev vody v bazénu)
- lehátka a slunečníky u bazénu zdarma
- bar u bazénu, dětský koutek
- Wi-Fi připojení zdarma u recepcie

Služby za poplatek

- billiard, půjčovna kol
- prádelna, masáže
- bezpečnostní schránka 5 LV/den

Stravování

SNÍDANĚ formou bufetu.



Odlety z Prahy, Brna, Ostravy, Pardubic na 8, 11, 12 dní

Letecké zájezdy na 8 dní (7 nocí)	červen				červenec				srpen				září			
Praha, Brno, Ostrava - odlet sobota	9	16	23	30	-	7	14	21	28	4	11	18	25	1	8	15
Pardubice - odlet neděle	-	-	24	-	1	8	15	22	29	5	12	19	26	2	9	-
délka zájezdu - počet dní	8	8	8	8	8	8	8	8	8	8	8	8	8	8	8	-

Letecké zájezdy na 11/12 dní (10/11 nocí)	červen					červenec					srpen					září												
Praha - odlet středa/sobota	9	13	16	20	23	30	4	7	11	14	18	21	25	28	1	4	8	11	15	18	22	25	29	1	5	8	12	
Brno, Ostrava - odlet středa/sobota	-	-	16	-	-	27	-	-	7	-	-	18	-	-	28	-	-	8	-	-	18	-	-	29	-	-	8	-
Pardubice - odlet čtvrtek/neděle	-	-	-	-	-	28	-	-	8	-	-	19	-	-	29	-	-	9	-	-	19	-	-	30	-	-	9	-
délka zájezdu - počet dní	12	11	12	11	12	11	12	11	12	11	12	11	12	11	12	11	12	11	12	11	12	11	12	11	12	11	12	11

Hotel Bora Bora - se snídaní	8 dní	11 dní	12 dní	8 dní	11 dní	12 dní	8 dní	11 dní	12 dní	12 dní	8 dní	11 dní	12 dní
lůžko - dospělý	13290	14890	15290	14390	15390	16390	15190	16490	17090	17790	15690	18390	19190
lůžko - dítě 2-12 let	13290	14890	15290	14390	15390	16390	15190	16490	17090	17790	15690	18390	19190
1. přistýlka - dítě 2-12 let	7990	7990	7990	7990	7990	7990	7990	7990	7990	7990	7990	7990	7990
2. přistýlka - dítě 2-12 let	9890	10590	10890	10390	10890	11390	10690	11490	11790	12090	10990	12290	12690
přistýlka - dospělý	11290	12290	12690	12190	12690	13490	12690	13490	13990	14590	13190	14990	15590

SLEVY za včasné rozhodnutí až	16 %	15 %	13 %	10 %	8 %
	do 31. prosince	do 31. ledna	do 28. února	do 31. března	do 30. dubna



BULHARSKO

NESEBAR



Nesebar se rozkládá podél romantické mořské šíje, přibližně 30 km od Burgasu a cca 5 km od Slunečního pobřeží. Díky své dřevěné architektuře z přelomu 19. a 20. století a sbírce středověkých kostelů se jedná o jedno z nejnávštěvovanějších měst na černomořském pobřeží.

Blouděním klikatými uličkami kolem kamenných domů a zahrádek osázených fíkovníky a vínem si můžete vychutnat atmosféru tohoto historického města. Původně thrácké městečko Mesambria v řeckých a římských dobách přístav, se největšího rozmachu dočkal až za byzantské éry, kdy se stal důležitou zastávkou pro lodě z Cařihradu do ústí Dunaje. Během turecké nadvlády zde zůstalo řecké biskupství a město bylo důležitým centrem řecké kultury. Proto zde naleznete spoustu řeckých kostelů.

Nesebar je turistické středisko světového významu, jehož Stará část se stále tím půdorysem krivolakých uliček, podél nichž se nacházejí malebné domy, je kulturní památkou pod záštitou Unesco. Za návštěvu zajisté stojí archeologické muzeum uchovávající mnoho důkazů o bohaté nesebarské minulosti. Starokřesťanské baziliky (metropolitní chrám, chrám P. Marie – Svaté Bohorodičky s bohatou sbírkou ikon ze 17. století), kostel Nanebevzetí P. Marie a dochované městské hradby z byzantské éry stojí také za shlédnutí.

Uličky v Nové i ve Staré části Nesebaru jsou plné vináren, restaurací, kaváren a občůdků s širokým výběrem zboží všeho druhu. Z přístavu vyjíždí 3x za den rychlá loď Kometa do Pomorie a Sozopolu.

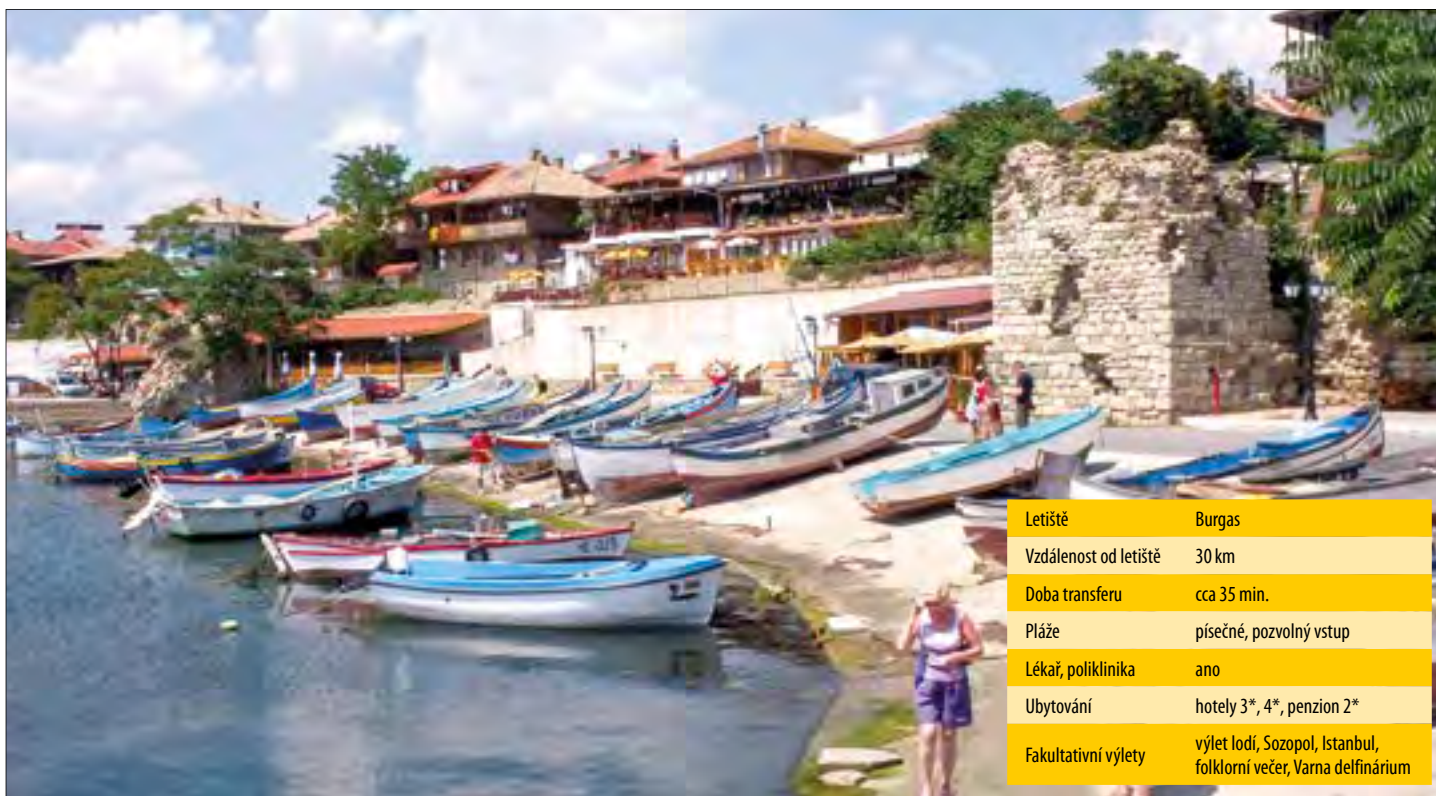

Letiště	Burgas
Vzdálenost od letiště	30 km
Doba transferu	cca 35 min.
Pláže	písečné, pozvolný vstup
Lékař, poliklinika	ano
Ubytování	hotely 3*, 4*, penzion 2*
Fakultativní výlety	výlet lodí, Sozopol, Istanbul, folklorní večer, Varna delfinárium

Hotel FESTA PANORAMA****



Letecky od 15 532 Kč



Moderní hotel po kompletní rekonstrukci v roce 2014 se nachází v nové části Nesebaru cca 150 m od písčité pláže. Je umístěn nad promenádou, která spojuje novou a starou část Nesebaru. Starobylé centrum městečka Nesebar je v docházkové vzdálenosti (cca 20 min). Hotel je ideálním místem pro sport, zábavu, relaxaci a odpočinek.

Pláž

- vzdálenost 150 m
- písčinatá s pozvolným vstupem
- lehátka a slunečníky na pláži za poplatek
- vodní sporty za poplatek

Ubytování

- dvoulůžkový pokoj standard
- možnost jedné nebo dvou přistýlek
- vlastní sociální zařízení, vysoušeč vlasů
- balkon, klimatizace, sat. TV, telefon
- malá lednice (minibar na vyžádání za poplatek)
- Wi-Fi připojení zdarma
- dětská postýlka na vyžádání zdarma
- výhled na moře 70 Kč/osoba/den

Maximální obsazení pokojů

- dvoulůžkový pokoj: 2+2 nebo 3+0

Vybavení hotelu

- vstupní hala s recepcí, směnárna
- restaurace, restaurace a la carte (1x zdarma)
- lobby bar, bar u bazénu, fresh bar
- noční klub, karaoke bar
- venkovní bazén s dětskou částí, dětské hřiště
- vnitřní vyhřívávaný bazén, jacuzzi
- lehátka a slunečníky u bazénu zdarma
- ručníky u bazénu zdarma (za kauci)
- směnárna, výtah, elektronické hry

Služby zdarma

- denní a večerní animační programy
- fitness, aerobik, volejbal
- dětský klub
- Wi-Fi připojení ve společných prostorách

Služby za poplatek

- SPA centrum, masáže, parní lázeň, sauna
- kadeřnictví, kosmetika
- kulečník, prádelna
- bezpečnostní schránka na recepci 6 LV/den

Stravování

ALL INCLUSIVE – snídaně (7:30–10:00), oběd (12:30–14:30) a večeře (18:30–21:00) formou bufetu (součástí je také dětský bufet). Občerstvení – káva, čaj, sladkosti, hamburgery, pizza, hot dog, zmrzlina (10:00–11:00 a 16:00–17:00). Neomezená konzumace místních alkoholických a nealkoholických nápojů (10:00–21:00). Karaoke klub (20:00–23:00).

Odlety z Prahy, Brna, Ostravy, Pardubic na 8, 11, 12 dní

Letecké zájezdy na 8 dní (7 nocí)	červen					červenec					srpen					září				
Praha, Brno, Ostrava - odlet sobota	9	16	23	30	-	7	14	21	28	4	11	18	25	1	8	15				
Pardubice - odlet neděle	-	-	24	-	1	8	15	22	29	5	12	19	26	2	9	-				
délka zájezdu - počet dní	8	8	8	8	8	8	8	8	8	8	8	8	8	8	8	-				

Letecké zájezdy na 11/12 dní (10/11 nocí)	červen					červenec					srpen					září												
Praha - odlet středa/sobota	9	13	16	20	23	27	30	4	7	11	14	18	21	25	28	1	4	8	11	15	18	22	25	29	1	5	8	12
Brno, Ostrava - odlet středa/sobota	-	-	16	-	-	27	-	-	7	-	-	18	-	-	28	-	-	8	-	-	18	-	-	29	-	-	8	-
Pardubice - odlet čtvrtek/neděle	-	-	-	-	-	28	-	-	8	-	-	19	-	-	29	-	-	9	-	-	19	-	-	30	-	-	9	-
délka zájezdu - počet dní	12	11	12	11	12	11	12	11	12	11	12	11	12	11	12	11	12	11	12	11	12	11	12	11	12	11	12	11

Hotel Festa Panorama - all inclusive	8 dní	11 dní	12 dní	8 dní	11 dní	12 dní	8 dní	11 dní	12 dní	8 dní	11 dní	12 dní	8 dní	11 dní	12 dní
lůžko - dospělý	18490	22790	23690	18990	23590	24790	19890	24390	25890	20390	25390	26890	21590	26990	28590
lůžko - dítě 2-12 let	15090	17790	18390	15390	18290	18990	15990	18790	19690	16190	19390	20190	16990	20190	21190
1. přistýlka - dítě 2-12 let v dopr. 2 dospělých	7990	7990	7990	7990	7990	7990	7990	7990	7990	7990	7990	7990	7990	7990	7990
2. přistýlka - dítě 2-12 let	12590	14590	15190	12890	14990	15590	13290	15390	16190	13690	15790	16590	14190	16590	17390
přistýlka - dospělý	14890	18090	19090	15290	18890	19690	15890	19390	20490	16190	20090	21190	17190	21290	22490

SLEVY za včasné rozhodnutí až	16 %	15 %	13 %	10 %	8 %
	do 31. prosince	do 31. ledna	do 28. února	do 31. března	do 30. dubna



HOTEL MPM ARSENA****



BS
S
P
AI

Novinka 2018. Hotel Arsena se nachází v jižní části Nového Nesebaru v bezprostřední blízkosti písčné pláže a od historické části městečka je vzdálený cca 1,5 km. Hotel nabízí sluneční terasu s lehátky a bazénem, odkud si můžete vychutnat krásný výhled na moře.

Pláž

- vzdálenost – přímo u pláže
- písčná s pozvolným vstupem do moře
- plážový stánek součástí AI (pouze nápoje 10:00-18:00)
- lehátka a slunečníky zdarma
- vodní sporty za poplatek

Ubytování

- dvoulůžkový pokoj
- možnost jedné přistýlky
- vlastní sociální zařízení
- klimatizace, TV
- malá lednice (láhev vody v ceně)
- balkon, vysoušeč vlasů, telefon
- bezpečnostní schránka za poplatek
- Wi-Fi připojení zdarma
- dětská postýlka na vyžádání zdarma

Maximální obsazení pokojů

- dvoulůžkový pokoj: 2+1 nebo 3+0

Vybavení hotelu

- vstupní hala s recepcí
- restaurace s venkovní terasou
- výtah, lobby bar, bar u bazénu
- venkovní bazén s dětskou částí
- lehátka a slunečníky u bazénu zdarma
- sluneční terasa s výhledem na moře
- vnitřní bazén, konferenční místnost
- dětský klub (4-12 let), animace pro dospělé i děti

Služby zdarma

- Wi-Fi připojení na recepci a lobby
- fitness, sauna, stolní tenis, parní lázeň
- aerobic, vodní aerobic, šipky

Služby za poplatek

- parkoviště, SPA & Wellness centrum

Stravování

ULTRA ALL INCLUSIVE – snídaně (7:30-10:00), oběd (12:30-14:30) a večeře (18:00-21:00) formou bufetu. Lehké občerstvení během dne např. pizza, sendviče, zmrzlina (10:00-12:00 & 16:00-18:00). Neomezená konzumace místních a vybraných mezinárodních alkoholických a nealkoholických nápojů (10:00-23:00). Hotel si vyhrazuje právo na drobné změny programu a místa čerpání služeb.



Letecky od 15 112 Kč



BULHARSKO

Odlety z Prahy, Brna, Ostravy, Pardubic na 8, 11, 12 dní

Letecké zájezdy na 8 dní (7 nocí)	červen				červenec				srpen				září			
Praha, Brno, Ostrava - odlet sobota	9	16	23	30	-	7	14	21	28	4	11	18	25	1	8	15
Pardubice - odlet neděle	-	-	24	-	1	8	15	22	29	5	12	19	26	2	9	-
délka zájezdu - počet dní	8	8	8	8	8	8	8	8	8	8	8	8	8	8	8	-

Letecké zájezdy na 11/12 dní (10/11 nocí)	červen					červenec					srpen					září												
Praha - odlet středa/sobota	9	13	16	20	23	27	30	4	7	11	14	18	21	25	28	1	4	8	11	15	18	22	25	29	1	5	8	12
Brno, Ostrava - odlet středa/sobota	-	-	16	-	-	27	-	-	7	-	-	18	-	-	28	-	-	8	-	-	18	-	-	29	-	-	8	-
Pardubice - odlet čtvrtek/neděle	-	-	-	-	-	28	-	-	8	-	-	19	-	-	29	-	-	9	-	-	19	-	-	30	-	-	9	-
délka zájezdu - počet dní	12	11	12	11	12	11	12	11	12	11	12	11	12	11	12	11	12	11	12	11	12	11	12	11	12	11	12	11

Hotel MPM Arsena - ultra all inclusive	8 dní	11 dní	12 dní	8 dní	11 dní	12 dní	8 dní	11 dní	12 dní	11 dní	12 dní	8 dní	11 dní	12 dní
lůžko - dospělý	17990	24390	25390	20990	25790	27290	21490	26990	28590	28890	30390	24290	30190	32190
lůžko - dítě 2-13 let	17990	24390	25390	20990	25790	27290	21490	26990	28590	28890	30390	24290	30190	32190
přistýlka - dítě 2-13 let	7990	7990	7990	7990	7990	7990	7990	7990	7990	7990	7990	7990	7990	7990
přistýlka - dospělý	14990	20090	20990	17490	21190	22390	17990	21990	23490	23590	24890	19990	24690	26290



SLEVY za včasné rozhodnutí až	16 %	15 %	13 %	10 %	8 %
do 31. prosince	do 31. ledna	do 28. února	do 31. března	do 30. dubna	

Informace k cenám a slevám na str. 2-5

HOTEL AFRODITA BEACH***



Letecky od 12 172 Kč



Novinka 2018. Hotel se nachází v jižní části Nového Neseberu v blízkosti prostorné písčité pláže a v blízkosti hotelu MPM Arseny. Od historického centra se spoustou restaurací, cukráren, kaváren a obchůdků se suvenýry je vzdálený cca 1,5 km.

Pláž

- vzdálenost – přímo u pláže
- písčinatá s pozvolným vstupem
- lehátka a slunečníky za poplatek
- vodní sporty za poplatek

Ubytování

- dvoulůžkový pokoj
- možnost jedné přistýlky
- vlastní sociální zařízení
- klimatizace, minibar
- TV, vysoušeč vlasů
- balkon, telefon
- dětská postýlka na vyžádání zdarma

Maximální obsazení pokojů

- dvoulůžkový pokoj: 2+1 nebo 3+0

Vybavení hotelu

- vstupní hala s recepcí, restaurace s terasou
- lobby bar, výtah, směnárna
- bazén pro dospělé i děti
- lehátka a slunečníky u bazénu zdarma
- obchod se suvenýry, dětské hřiště

Služby zdarma

- Wi-Fi připojení v celém hotelu
- fitness, parkování

Služby za poplatek

- bezpečnostní schránka 4 LV/den
- čistírna, prádelna, internetový koutek
- pokojová služba, masáže, sauna, billiard

Stravování

BEZ STRAVY. Za příplatek SNÍDANĚ – dospělý 140 Kč/den, dítě 70 Kč/den. POLOPENZE formou bufetu – dospělý 400 Kč/den, dítě 250 Kč/den.



Odlety z Prahy, Brna, Ostravy, Pardubic na 8, 11, 12 dní

Letecké zájezdy na 8 dní (7 nocí)	červen				červenec				srpen				září			
Praha, Brno, Ostrava - odlet sobota	9	16	23	30	-	7	14	21	28	4	11	18	25	1	8	15
Pardubice - odlet neděle	-	-	24	-	1	8	15	22	29	5	12	19	26	2	9	-
délka zájezdu - počet dní	8	8	8	8	8	8	8	8	8	8	8	8	8	8	8	-

Letecké zájezdy na 11/12 dní (10/11 nocí)	červen				červenec				srpen				září															
Praha - odlet středa/sobota	9	13	16	20	23	27	30	4	7	11	14	18	21	25	28	1	4	8	11	15	18	22	25	29	1	5	8	12
Brno, Ostrava - odlet středa/sobota	-	-	16	-	-	27	-	-	7	-	-	18	-	-	28	-	-	8	-	-	18	-	-	29	-	-	8	-
Pardubice - odlet čtvrtek/neděle	-	-	-	-	-	28	-	-	8	-	-	19	-	-	29	-	-	9	-	-	19	-	-	30	-	-	9	-
délka zájezdu - počet dní	12	11	12	11	12	11	12	11	12	11	12	11	12	11	12	11	12	11	12	11	12	11	12	11	12	11	12	11

Hotel Afrodita Beach - bez stravy	8 dní	11 dní	12 dní	8 dní	11 dní	12 dní	8 dní	11 dní	12 dní	11 dní	12 dní	8 dní	11 dní	12 dní
lůžko - dospělý	14490	17290	18290	15190	17690	18590	15590	18890	19290	19690	21090	17390	20690	21690
lůžko - dítě 2-12 let	14490	17290	18290	15190	17690	18590	15590	18890	19290	19690	21090	17390	20690	21690
přistýlka - dítě 2-12 let	7990	7990	7990	7990	7990	7990	7990	7990	7990	7990	7990	7990	7990	7990
přistýlka - dospělý	11790	14590	15590	12290	15090	15990	12590	16090	16490	16890	17990	13690	17790	18590
příplatek za jednolůžkový pokoj	4700	6800	7700	5200	7100	7900	5300	8100	8500	8800	9900	7100	9600	10500

SLEVY za včasné rozhodnutí až	16 %	15 %	13 %	10 %	8 %
	do 31. prosince	do 31. ledna	do 28. února	do 31. března	do 30. dubna



Hotel MIRAGE***



BS
S
P
AI

Hotel Mirage otevřen v roce 2009 má ideální polohu. Leží přímo u písčité pláže s pozvolným vstupem do moře, v jižní části nového Nesebaru. Historické centrum je vzdáleno cca 1,5 km od hotelu. Hotel nabízí služby na velmi dobré úrovni.

Pláž

- vzdálenost – přímo u pláže
- písčinatá s pozvolným vstupem
- lehátka a slunečníky za poplatek
- vodní sporty za poplatek

Ubytování

- dvoulůžkový pokoj s bočním výhledem na moře
- možnost jedné přistýlky
- vlastní sociální zařízení
- klimatizace, minibar
- vysoušeč vlasů, telefon, balkon
- sat. TV, Wi-Fi připojení
- dětská postýlka na vyžádání

Maximální obsazení pokoje

- dvoulůžkový pokoj: 2+1 nebo 3+0

Vybavení hotelu

- vstupní hala s 24hod. recepcí, výtah
- restaurace s terasou a výhledem na moře
- lobby bar, bar u bazénu
- konferenční místnost, fitness
- dětské hřiště, minimarket
- venkovní bazén s dětskou částí
- lehátka a slunečníky u bazénu zdarma

Služby zdarma

- Wi-Fi připojení v prostorách hotelu

Služby za poplatek

- bezpečnostní schránka na recepci

Stravování

SNÍDANĚ formou bufetu. Za příplatek POLOPENZE formou bufetu – dospělý 260 Kč/den, dítě 130 Kč/den.



Letecky od 11 668 Kč



BULHARSKO

Odlety z Prahy, Brna, Ostravy, Pardubic na 8, 11, 12 dní

Letecké zájezdy na 8 dní (7 nocí)	červen				červenec				srpen				září			
Praha, Brno, Ostrava - odlet sobota	9	16	23	30	-	7	14	21	28	4	11	18	25	1	8	15
Pardubice - odlet neděle	-	-	24	-	1	8	15	22	29	5	12	19	26	2	9	-
délka zájezdu - počet dní	8	8	8	8	8	8	8	8	8	8	8	8	8	8	8	8

Letecké zájezdy na 11/12 dní (10/11 nocí)	červen				červenec				srpen				září															
Praha - odlet středa/sobota	9	13	16	20	23	27	30	4	7	11	14	18	21	25	28	1	4	8	11	15	18	22	25	29	1	5	8	12
Brno, Ostrava - odlet středa/sobota	-	-	16	-	-	27	-	-	7	-	-	18	-	-	28	-	-	8	-	-	18	-	-	29	-	-	8	-
Pardubice - odlet čtvrtek/neděle	-	-	-	-	-	28	-	-	8	-	-	19	-	-	29	-	-	9	-	-	19	-	-	30	-	-	9	-
délka zájezdu - počet dní	12	11	12	11	12	11	12	11	12	11	12	11	12	11	12	11	12	11	12	11	12	11	12	11	12	11	12	11

Hotel Mirage - se snídaní	8 dní	11 dní	12 dní	8 dní	11 dní	12 dní	8 dní	11 dní	12 dní	11 dní	12 dní	8 dní	11 dní	12 dní
lůžko - dospělý	13890	16590	18190	15590	17390	18990	15890	18290	19690	19990	20990	17490	20690	21690
lůžko - dítě 2-12 let	13890	16590	18190	15590	17390	18990	15890	18290	19690	19990	20990	17490	20690	21690
přistýlka - dítě 2-12 let	7990	7990	7990	7990	7990	7990	7990	7990	7990	7990	7990	7990	7990	7990
přistýlka - dospělý	11890	13990	15190	13390	14590	15890	13990	15290	16390	16790	17390	14690	17190	17990



SLEVY za včasné rozhodnutí až	16 %	15 %	13 %	10 %	8 %
	do 31. prosince	do 31. ledna	do 28. února	do 31. března	do 30. dubna

Informace k cenám a slevám na str. 2-5

Penzion VAŇA**



Letecky od 9 232 Kč

Velmi oblíbený, dobře udržovaný rodinný penzion, který se nachází v nové části Nesebaru. V blízkosti penzionu je autobusová zastávka a stanoviště turistického vláčku, kterým se pohodlně dostanete na Sluneční pobřeží. Penzion je vhodný pro klienty, kteří dávají přednost nenáročnému ubytování rodinného typu s dosahem historických památek Nesebaru.

Pláž

- vzdálenost 200 m
- písčiná s pozvolným vstupem do moře
- lehátka a slunečníky na pláži za poplatek
- vodní sporty za poplatek

Ubytování

- dvoulůžkový a třílůžkový pokoj (klimatizace v ceně)
- čtyřlůžkový apartmán s kuchyňským koutem (obývací pokoj s KK + 2 neprůchozí ložnice)
- vlastní sociální zařízení
- malá lednice, TV, balkon
- na patře k dispozici žehlicí prkno s žehličkou
- Wi-Fi připojení zdarma

Maximální obsazení pokojů

- dvoulůžkový pokoj: 2+0
- třílůžkový pokoj: 3+0
- apartmán (APT4): 4+0

Stravování

BEZ STRAVY

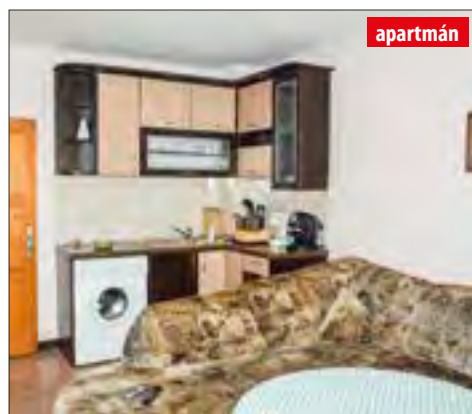

apartmán



Odlety z Prahy, Brna, Ostravy, Pardubic na 8, 11, 12, 15 dní



Letecké zájezdy na 8/15 dní (7/14 nocí)	červen				červenec				srpen				září			
Praha, Brno, Ostrava - odlet sobota	9	16	23	30	-	7	14	21	28	4	11	18	25	1	8	15
Pardubice - odlet neděle	-	-	24	-	1	8	15	22	29	5	12	19	26	2	9	-
délka zájezdu - počet dní	8	8	8	8	8	8	8	8	8	8	8	8	8	8	8	-

Letecké zájezdy na 11/12 dní (10/11 nocí)	červen				červenec				srpen				září															
Praha - odlet středa/sobota	9	13	16	20	23	27	30	4	7	11	14	18	21	25	28	1	4	8	11	15	18	22	25	29	1	5	8	12
Brno, Ostrava - odlet středa/sobota	-	-	16	-	-	27	-	-	7	-	-	18	-	-	28	-	-	8	-	-	18	-	-	29	-	-	8	-
Pardubice - odlet čtvrtek/neděle	-	-	-	-	-	28	-	-	8	-	-	19	-	-	29	-	-	9	-	-	19	-	-	30	-	-	9	-
délka zájezdu - počet dní	12	11	12	11	12	11	12	11	12	11	12	11	12	11	12	12	11	12	11	12	11	12	11	12	11	12	11	12

Penzion Vaňa - bez stravy	8 dní	11 dní	12 dní	8 dní	11 dní	12 dní	8 dní	11 dní	12 dní	11 dní	12 dní	8 dní	11 dní	12 dní
lůžko - dospělý	10990	11590	11990	11390	11890	12590	11690	12590	13090	13090	13590	12490	13890	14290
lůžko - dítě 2-12 let	10990	11590	11990	11390	11890	12590	11690	12590	13090	13090	13590	12490	13890	14290
příplatek za neobsazené lůžko	2300	2800	3100	2300	3100	3400	2600	3100	3400	3300	3600	3000	3800	4200
doplatek 2. týdne - osoba lůžko	2700	-	-	2800	-	-	3100	-	-	-	-	3500	-	-

SLEVY za včasné rozhodnutí až	16 %	15 %	13 %	10 %	8 %
	do 31. prosince	do 31. ledna	do 28. února	do 31. března	do 30. dubna



Resort Elenite se nachází v malebné zátocce, ve které prožijete nezapomenutelnou dovolenou. Nachází se 40 km od letiště Burgas a 12 km od Slunečního pobřeží. Neuvěřitelná

kombinace moře a hor – mírné kopce se sváží přímo do moře. Tento uzavřený prázdninový komplex obklopený parkovou zelení se skládá z několika hotelů (Royal Park, Royal Bay, Royal Castle, Andalusia, Atrium) a bungalovů (Vily Elenite). Letoviště má svou vlastní soukromou pláž, několik restaurací, sportovních zařízení, tenisové kurty, aquapark a minigolf. Působí zde tým profesionálních animátorů. Promenáda spojuje všechny objekty a hraničí s jemným mořským pískem. Voda je azurově modrá, křišťálově čistá, pláž má pozvolný vstup do moře a je ideální pro děti.

Celé středisko funguje v programu All Inclusive a je zařízeno jak pro rodiny s dětmi, tak i pro romantické páry. Středisko poskytuje kvalitní služby včetně plážového servisu (lehátka a slunečníky na pláži zdarma). Z Elenite je autobusové spojení na Slunečné pobřeží a s přestupem dále do Nesebaru. Můžete také využít taxi nebo si pronajmout automobil.



Resort Elenite – hotely Royal Park, Vily Elenite

Pláž

- vzdálenost – přímo u pláže
- písčinatá s pozvolným vstupem
- lehátka a slunečníky zdarma
- plážové ručníky zdarma (za kauci)
- vodní sporty za poplatek

Služby zdarma

- dětské animační programy v cizím jazyce
- dětský klub (4–12 let), kolotoče, vláček
- fitness, aerobik, aqua aerobik
- tenisové kurty, šipky, kulečnický, stolní tenis
- aquapark – vstup, lehátka, slunečníky a nápoje
- volejbalové hřiště, amfiteátr
- Wi-Fi připojení na recepci
- noční klub

Služby za poplatek

- SPA centrum, obchodní centrum
- minigolf, bowling, billiard
- rybí restaurace, vinárna
- aqua bar, bar na pláži
- zapůjčení tenisových raket a osvětlení
- windsurfing a placené kurzy
- VIP zóna pro lehátka a slunečníky
- bankomat, parkování

Stravování

ALL INCLUSIVE – snídaně (7:30–10:00), oběd (12:30–14:30) a večeře (18:00–21:00) formou bufetu – výběr předkrmů, hlavních jídel, dezertů, dětské menu, pivo, víno, káva. Další občerstvení – cukrárna Philipopolis, bar Korabčeto, bar Gabkata, noční bar Galaxy, lobby bar, bar u bazénu, animační síň. Neomezená konzumace místních alkoholických a nealkoholických nápojů. Součástí programu All Inclusive je 1x za pobyt návštěva jedné ze tří restaurací a la carte: Sozopol, Talyana a Sunshine – nutná rezervace.



Hotel ROYAL PARK****



Letecky od 13 936 Kč



Ubytování

- dvoulůžkový pokoj
- možnost jedné nebo dvou přistýlek
- vlastní sociální zařízení
- vysoušeč vlasů
- balkon nebo terasa
- klimatizace, malá lednice
- sat. TV, telefon
- dětská postýlka na vyžádání zdarma
- bezpečnostní schránka 49 LV/7dní
- výhled na moře 100 Kč/osoba/den

Maximální obsazení pokojů

- dvoulůžkový pokoj: 2+2

Vybavení hotelu

- vstupní hala s recepcí
- restaurace
- výtahy
- lobby bar
- bar u bazénu, irský bar
- venkovní bazén pro dospělé a děti
- lehátka a slunečníky u bazénu zdarma
- směnárna
- obchodní centrum



Odlety z Prahy, Brna, Ostravy, Pardubic na 8, 11, 12 dní

Letecké zájezdy na 8 dní (7 nocí)	červen				červenec				srpen				září			
Praha, Brno, Ostrava - odlet sobota	9	16	23	30	-	7	14	21	28	4	11	18	25	1	8	15
Pardubice - odlet neděle	-	-	24	-	1	8	15	22	29	5	12	19	26	2	9	-
délka zájezdu - počet dní	8	8	8	8	8	8	8	8	8	8	8	8	8	8	8	-

Letecké zájezdy na 11/12 dní (10/11 nocí)	červen				červenec				srpen				září															
Praha - odlet středa/sobota	9	13	16	20	23	27	30	4	7	11	14	18	21	25	28	1	4	8	11	15	18	22	25	29	1	5	8	12
Brno, Ostrava - odlet středa/sobota	-	-	16	-	-	27	-	-	7	-	-	18	-	-	28	-	-	8	-	-	18	-	-	29	-	-	8	-
Pardubice - odlet čtvrtek/neděle	-	-	-	-	-	28	-	-	8	-	-	19	-	-	29	-	-	9	-	-	19	-	-	30	-	-	9	-
délka zájezdu - počet dní	12	11	12	11	12	11	12	11	12	11	12	11	12	11	12	11	12	11	12	11	12	11	12	11	12	11	12	11

Hotel Royal Park - all inclusive	8 dní		11 dní		12 dní		8 dní		11 dní		12 dní		8 dní		11 dní		12 dní	
lůžko - dospělý	16590	22090	22790	17490	22590	23490	18390	23190	25490	19490	24990	20590	21190	25990	27490			
lůžko - dítě 2-12 let	16590	22090	22790	17490	22590	23490	18390	23190	25490	19490	24990	20590	21190	25990	27490			
1. přistýlka - dítě 2-12 let	7990	7990	7990	7990	7990	7990	7990	7990	7990	7990	7990	7990	7990	7990	7990			
2. přistýlka - dítě 2-5 let	7990	7990	7990	7990	7990	7990	7990	7990	7990	7990	7990	7990	7990	7990	7990			
2. přistýlka - dítě 5-12 let	12090	14990	15390	12590	15290	15790	12990	15690	16890	13590	16590	14290	14590	16990	17890			
přistýlka - dospělý	14290	18690	19290	14990	19190	19990	15790	19690	21590	16790	21190	17490	17990	21790	23090			

SLEVY za včasné rozhodnutí až	16 %	15 %	13 %	10 %	8 %
	do 31. prosince	do 31. ledna	do 28. února	do 31. března	do 30. dubna



Ubytování

- dvoulůžkový pokoj – druhá linie (DBL-2L)
- dvoulůžkový pokoj – první linie (DBL-1L)
- možnost jedné nebo dvou přistýlek
- vlastní sociální zařízení
- vysoušeč vlasů
- balkon nebo terasa
- klimatizace
- kabelová TV, telefon
- malá lednice
- dětská postýlka na vyžádání zdarma

Maximální obsazení pokoje

- dvoulůžkový pokoj (DBL-2L): 2+2
- dvoulůžkový pokoj (DBL-1L): 2+1

Vybavení

- vstupní hala s recepcí
- restaurace
- lobby bar, bar u bazénu
- venkovní bazén pro dospělé a děti
- lehátka a slunečníky u bazénu zdarma
- směnárna
- bezpečnostní schránka 49 LV/7 dní

Služby hotelu

- rozsah služeb viz Resort Elenite str. 58

Stravování

ALL INCLUSIVE viz Resort Elenite str. 58



Letecky od 13 348 Kč

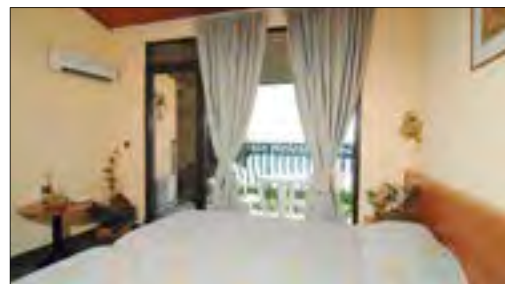

Odlety z Prahy, Brna, Ostravy, Pardubic na 8, 11, 12 dní

Letecké zájezdy na 8 dní (7 nocí)	červen				červenec				srpen				září			
Praha, Brno, Ostrava - odlet sobota	9	16	23	30	-	7	14	21	28	4	11	18	25	1	8	15
Pardubice - odlet neděle	-	-	24	-	1	8	15	22	29	5	12	19	26	2	9	-
délka zájezdu - počet dní	8	8	8	8	8	8	8	8	8	8	8	8	8	8	8	-

Letecké zájezdy na 11/12 dní (10/11 nocí)	červen				červenec				srpen				září															
Praha - odlet středa/sobota	9	13	16	20	23	27	30	4	7	11	14	18	21	25	28	1	4	8	11	15	18	22	25	29	1	5	8	12
Brno, Ostrava - odlet středa/sobota	-	-	16	-	-	27	-	-	7	-	-	18	-	-	28	-	-	8	-	-	18	-	-	29	-	-	8	-
Pardubice - odlet čtvrtek/neděle	-	-	-	-	-	28	-	-	8	-	-	19	-	-	29	-	-	9	-	-	19	-	-	30	-	-	9	-
délka zájezdu - počet dní	12	11	12	11	12	11	12	11	12	11	12	11	12	11	12	11	12	11	12	11	12	11	12	11	12	11	12	11

Vily Elenite - all inclusive	8 dní	11 dní	12 dní	8 dní	11 dní	12 dní	8 dní	11 dní	12 dní	8 dní	11 dní	8 dní	8 dní	11 dní	12 dní
lůžko - osoba DBL-2L	15890	20990	21590	16790	21290	22190	17590	21790	23490	18390	22990	19190	19790	23990	25390
lůžko - osoba DBL-1L	16890	22390	23090	17790	22690	23690	18690	23090	25090	19490	24390	20190	20790	25390	26890
1. přistýlka - dítě 2-12 let	7990	7990	7990	7990	7990	7990	7990	7990	7990	7990	7990	7990	7990	7990	7990
2. přistýlka - dítě 2-5 let - pouze DBL-2L	7990	7990	7990	7990	7990	7990	7990	7990	7990	7990	7990	7990	7990	7990	7990
2. přistýlka - dítě 5-12 let - pouze DBL-2L	11990	14490	14790	12390	14690	15090	12890	14890	15790	13290	15590	13590	13890	15990	16690
přistýlka - dospělý DBL-2L	13690	17790	18290	14390	17990	18790	15190	18490	19890	15790	19490	16290	16790	20190	21290
přistýlka - dospělý DBL-1L	14490	18990	19590	15190	19290	20090	15990	19690	21190	16690	20690	17190	17690	21390	22590

SLEVY za včasné rozhodnutí až	16 %	15 %	13 %	10 %	8 %
	do 31. prosince	do 31. ledna	do 28. února	do 31. března	do 30. dubna

Informace k cenám a slevám na str. 2-5

SVATÝ VLAS

Apartmánový komplex OLYMP



Letecky od 10 912 Kč

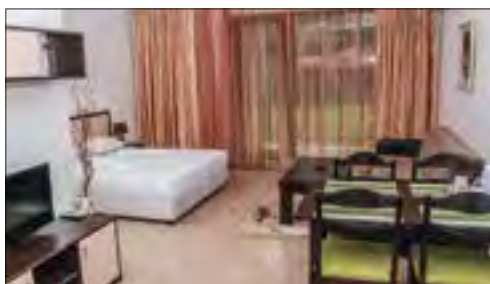

SVATÝ VLAS – menší přímořské letovisko leží na úpatí svahů pohorí Stará Planina. Od Slunečního pobřeží je vzdálen cca 4 km a nabízí krásný pohled směrem na jih tohoto pobřeží a na starou a novou část Nesebaru. Dobré klimatické podmínky a částečně horské podnebí je ideální pro osoby s dýchacími obtížemi. Zdejší pláž je písčná s pozvolným vstupem do moře. Najdete zde spoustu zábavy, občůdky, restaurace. Pravidelné spojení se Slunečním pobřežím a Nesebarem činí v posledních letech z letoviska Svatý Vlas vyhledávané místo k dovolené.

Apartmánový komplex OLYMP se nachází v mírném svahu cca 350 m od krásné písčné pláže. Centrum městečka je vzdáleno chůzí cca 10 min. Je ideálním místem pro stravení příjemné dovolené.

Pláž

- vzdálenost 350 m
- písčná s pozvolným vstupem
- lehátka a slunečníky za poplatek
- vodní sporty za poplatek

Ubytování

- dvoulůžkové studio a apartmán
- možnost jedné nebo dvou přistýlek
- vlastní sociální zařízení
- klimatizace, sat. TV
- lednice, žehlička, mikrovlnná trouba
- kuchyňský kout se základním vybavením
- rychlovarná konvice
- balkon nebo terasa
- dětská postýlka na vyžádání 6 LV/den

Maximální obsazení pokojů

- dvoulůžkové studio: 2+1, 3+0
- jednolůžnicový apartmán (APT2): 2+2, 3+1
- dvoulůžnicový apartmán (APT4): 4+2, 5+0

Vybavení hotelu

- malá recepce, výtah
- restaurace a la carte
- mini market, dětské hřiště
- venkovní bazén s dětskou částí
- lehátka a slunečníky u bazénu zdarma
- podzemní parkoviště 10 LV/den

Služby zdarma

- Wi-Fi připojení v restauraci a u bazénu

Stravování

BEZ STRAVY. Za příplatek kontinentální SNÍDANĚ – dospělý 130 Kč/den, dítě 2–12 let 100 Kč/den nebo POLOPENZE (menu bez výběru) – dospělý 380 Kč/den, dítě 2–12 let 320 Kč/den.

Odlety z Prahy, Brna, Ostravy, Pardubic na 8, 11, 12 dní

Letecké zájezdy na 8 dní (7 nocí)	červen				červenec				srpen				září			
Praha, Brno, Ostrava - odlet sobota	9	16	23	30	-	7	14	21	28	4	11	18	25	1	8	15
Pardubice - odlet neděle	-	-	24	-	1	8	15	22	29	5	12	19	26	2	9	-
délka zájezdu - počet dní	8	8	8	8	8	8	8	8	8	8	8	8	8	8	8	-

Letecké zájezdy na 11/12 dní (10/11 nocí)	červen				červenec				srpen				září															
Praha - odlet středa/sobota	9	13	16	20	23	27	30	4	7	11	14	18	21	25	28	1	4	8	11	15	18	22	25	29	1	5	8	12
Brno, Ostrava - odlet středa/sobota	-	-	16	-	-	27	-	-	7	-	-	18	-	-	28	-	-	8	-	-	18	-	-	29	-	-	8	-
Pardubice - odlet čtvrtek/neděle	-	-	-	-	-	28	-	-	8	-	-	19	-	-	29	-	-	9	-	-	19	-	-	30	-	-	9	-
délka zájezdu - počet dní	12	11	12	11	12	11	12	11	12	11	12	11	12	11	12	11	12	11	12	11	12	11	12	11	12	11	12	11

Apartmány Olymp - bez stravy	8 dní	11 dní	12 dní	8 dní	11 dní	12 dní	8 dní	11 dní	12 dní	11 dní	12 dní	8 dní	11 dní	12 dní
lůžko - osoba studio	12990	14590	14790	13690	15290	15490	13990	15690	16190	16090	16390	14490	16390	16990
lůžko - osoba jednolůžnicový APT2	13490	15390	15690	14690	16390	16590	14890	17090	17590	17590	17890	15490	18190	18990
lůžko - osoba dvoulůžnicový APT4	12390	13790	13990	13090	14290	14490	13290	14790	15190	15590	15690	14190	16190	16790
1. a 2. přistýlka - dítě 2-12 let	7990	7990	7990	7990	7990	7990	7990	7990	7990	7990	7990	7990	7990	7990
přistýlka - dospělý	8990	8990	8990	8990	8990	8990	8990	8990	8990	8990	8990	8990	8990	8990

SLEVY za včasné rozhodnutí až	16 %	15 %	13 %	10 %	8 %
	do 31. prosince	do 31. ledna	do 28. února	do 31. března	do 30. dubna



SVATÝ VLAS

HOTEL PARADISE BEACH****



BS
S
P
AI

Hotel je umístěn ve svahu nad písčnou pláží s pozvolným vstupem do moře, na kterou se dostanete panoramatickým výtahem. Nachází se na konci letoviska Svatý Vlas v klidnější části se spoustou zeleně. Je ideálním místem pro stravení příjemné dovolené a doporučujeme všem věkovým kategoriím, včetně rodin s dětmi. Do centra letoviska s nákupními možnostmi je vzdálenost cca 3 km.

Pláž

- vzdálenost – přímo u pláže
- písčná s pozvolným vstupem
- lehátka a slunečníky za poplatek
- plážové osušky zdarma (kauce 20LV/ks)
- vodní sporty za poplatek

Ubytování

- dvoulůžkový pokoj
- možnost jedné přistýlky
- vlastní sociální zařízení
- TV, telefon, malá lednice
- klimatizace, vysoušeč vlasů
- balkon, Wi-Fi připojení zdarma
- bezpečnostní schránka za poplatek 5 LV/den
- výhled na moře 130 Kč/osoba/den
- dětská postýlka na vyžádání zdarma
- apartmán (ložnice + obývací pokoj)
- pobytová kauce 20 €/osoba/pobyt

Maximální obsazení pokojů

- dvoulůžkový pokoj: 2+1 nebo 3+0
- apartmán: 2+2, 3+1 nebo 4+0

Vybavení hotelu

- vstupní hala s recepcí, panoramatické výtahy
- hlavní restaurace, směnárna
- lobby bar, bar u bazénu, bar na pláži
- venkovní bazén pro dospělé, dětský bazén
- lehátka a slunečníky u bazénu zdarma
- konferenční místnost, dětský klub
- animační programy 6x týdně (10.6.-10.9.)

Služby zdarma

- Wi-Fi připojení v prostorách recepcie

Služby za poplatek

- fitness, relaxační centrum (masáže, sauna, parní lázeň)
- billiard, elektronické hry, čistírna a prádelna

Stravování

ALL INCLUSIVE – snídaně (7:30-10:00), oběd (12:30-14:30) a večeře (18:00-21:00) formou bufetu. Pozdní snídaně (10:30-11:30), odpolední svačina (16:00-18:00). Neomezená konzumace místních alkoholických a nealkoholických nápojů (10:00-22:30). Hotel si vyhrazuje právo na drobné změny programu a místa čerpání služeb.



Letecky od 13 180 Kč



BULHARSKO

Odlety z Prahy, Brna, Ostravy, Pardubic na 8, 11, 12 dní

Letecké zájezdy na 8 dní (7 nocí)	červen				červenec				srpen				září			
Praha, Brno, Ostrava - odlet sobota	9	16	23	30	-	7	14	21	28	4	11	18	25	1	8	15
Pardubice - odlet neděle	-	-	24	-	1	8	15	22	29	5	12	19	26	2	9	-
délka zájezdu - počet dní	8	8	8	8	8	8	8	8	8	8	8	8	8	8	8	-

Letecké zájezdy na 11/12 dní (10/11 nocí)	červen					červenec					srpen					září												
Praha - odlet středa/sobota	9	13	16	20	23	27	30	4	7	11	14	18	21	25	28	1	4	8	11	15	18	22	25	29	1	5	8	12
Brno, Ostrava - odlet středa/sobota	-	-	16	-	-	27	-	-	7	-	-	18	-	-	28	-	-	8	-	-	18	-	-	29	-	-	8	-
Pardubice - odlet čtvrtek/neděle	-	-	-	-	-	28	-	-	8	-	-	19	-	-	29	-	-	9	-	-	19	-	-	30	-	-	9	-
délka zájezdu - počet dní	12	11	12	11	12	11	12	11	12	11	12	11	12	11	12	11	12	11	12	11	12	11	12	11	12	11	12	11

Hotel Paradise Beach - all inclusive	8 dní	11 dní	12 dní	8 dní	11 dní	12 dní	8 dní	11 dní	12 dní	8 dní	11 dní	12 dní	8 dní	11 dní	12 dní
lůžko - dospělý DBL park / osoba APT2	15690	20090	23090	18290	22690	24790	18990	24390	25790	19990	24990	26990	21890	26690	28290
lůžko - dítě 2-12 let DBL park	13490	16090	17690	14890	17590	18790	15290	18590	19290	15890	20290	23290	20490	25090	26490
přistýlka - dítě 2-12 let DBL v dopr. 2 dospělých	7990	7990	7990	7990	7990	7990	7990	7990	7990	7990	7990	7990	7990	7990	7990
3. osoba - přistýlka APT2	13890	18090	20890	16290	20490	22490	16990	22190	23490	17990	22790	24690	19490	24290	25790
4. osoba dítě 2-12 let - přistýlka APT2	7990	7990	7990	7990	7990	7990	7990	7990	7990	7990	7990	7990	7990	7990	7990
4. osoba dospělý - přistýlka APT2	8990	8990	8990	8990	8990	8990	8990	8990	8990	8990	8990	8990	8990	8990	8990



SLEVY za včasné rozhodnutí až	16 %	15 %	13 %	10 %	8 %
	do 31. prosince	do 31. ledna	do 29. února	do 31. března	do 30. dubna

Informace k cenám a slevám na str. 2-5

SVATÝ VLAS

Hotel MOONLIGHT*****



Letecky od 15 280 Kč

Moderní hotel je umístěn ve svahu nad písečnou pláží s pozvolným vstupem do moře. Od pláže jej dělí pouze pobřežní promenáda. Do centra letoviska, kde naleznete restaurace, kavárničky, stánky s rychlým občerstvením a občůdky se suvenýry je vzdálenost cca 1 km. Hotel doporučujeme klientům všech věkových kategorií.

Pláž

- vzdálenost – přímo u pláže
- písečná s pozvolným vstupem
- lehátka a slunečníky za poplatek
- plážové ručníky zdarma (za kauci)
- vodní sporty za poplatek

Ubytování

- dvoulůžkový pokoj nebo studio
- boční výhled na moře 130 Kč/osoba/den
- možnost jedné nebo dvou přistýlek
- vlastní sociální zařízení
- klimatizace, sat. TV, telefon a balkon
- malá lednice, vysoušeč vlasů
- bezpečnostní schránka za poplatek
- dětská postýlka na vyžádání 5 LV/den

Maximální obsazení pokojů

- dvoulůžkový pokoj: 2+1 nebo 3+0
- dvoulůžkové studio: 2+2 nebo 4+0

Vybavení hotelu

- vstupní hala s recepcí, výtahy, směnárna
- panoramatická restaurace
- restaurace a la carte
- lobby bar, bar u bazénu
- venkovní bazén pro dospělé s dětskou částí
- vnitřní bazén
- lehátka a slunečníky u bazénu zdarma
- konferenční místnost, obchod se suvenýry
- dětský klub (4–14 let)

Služby zdarma

- Wi-Fi připojení
- fitness, mini golf

Služby za poplatek

- SPA centrum
- stolní tenis

Stravování

ALL INCLUSIVE – snídaně (7:30–10:00), oběd (12:30–14:30) a večeře (18:30–21:00) formou bufetu. Lehké občerstvení během dne (10:00–11:00 & 15:00–17:00) např. sladké pečivo, káva. Neomezená konzumace místních alkoholických a nealkoholických nápojů (10:00–23:00).

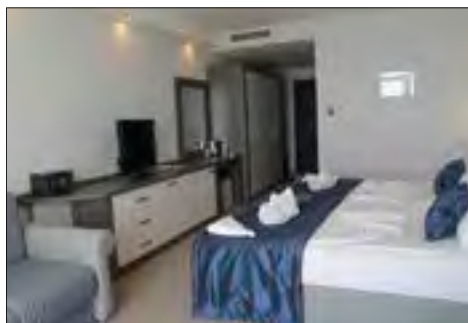

Odlety z Prahy, Brna, Ostravy, Pardubic na 8, 11, 12 dní

Letecké zájezdy na 8 dní (7 nocí)	červen		září	
Praha, Brno, Ostrava - odlet sobota	9	16	23	1 8 15
Pardubice - odlet neděle	-	-	24	2 9 -
délka zájezdu - počet dní	8	8	8	8 8 -

Letecké zájezdy na 11/12 dní (10/11 nocí)	červen			srp.	září		
Praha - odlet středa/sobota	9	13	16	20	23	29	1 5 8 12 22
Brno, Ostrava - odlet středa/sobota	-	-	16	-	-	-	8 - -
délka zájezdu - počet dní	12	11	12	11	12	11	12 11 12 11 -

Hotel Moonlight - all inclusive	8 dní	11 dní	12 dní	8 dní	11 dní	12 dní	8 dní	11 dní	12 dní	8 dní	11 dní	12 dní
lůžko - osoba ve DBL	18190	20090	22090	19390	22290	24690	19690	23690	24990	19990	24390	25390
lůžko - osoba studio	18990	21290	23490	20290	23490	25990	20590	24890	26290	20890	25590	26690
1. přistýlka - dítě 2-12 let	7990	7990	7990	7990	7990	7990	7990	7990	7990	7990	7990	7990
2. přistýlka - dítě 2-12 let - pouze studio	12690	13790	14890	13390	14890	16090	13590	15590	16290	13790	15890	16590
přistýlka - dospělý DBL	14990	16590	18190	15990	18290	20190	16190	19490	20490	16290	19990	20890
přistýlka - dospělý DBL / studio	15690	17590	19290	16790	19290	21290	16890	20390	21490	16990	20990	21890

SLEVA za včasné rozhodnutí až	16 %	15 %	13 %	10 %	8 %
	do 31. prosince	do 31. ledna	do 28. února	do 31. března	do 30. dubna



Hotel REGATA***



POMORIE – letovisko na pobřeží Černého moře s 10 000 obyvateli se nachází cca 10 km od Burgasu a leží na úzkém poloostrově. Založeno bylo již ve 4. stol. př. n. l. a neslo název Anchialo.

Město s hospodářským a strategickým významem bylo častým cílem útoků nepřátel a bylo tedy několikrát pobořeno. Vyvážela se odsud pšenice a skot. Dnes se zde získává z moře sůl. Známé jsou bahenní lázně, kde se léčí zánětlivá onemocnění pohybového ústrojí, stavy po úrazech a operacích, gynekologické nemoci a nervová onemocnění. Proslulé je také zdejší víno a likérka produkující oblíbený koňak Pomorie a brendy Slnčev brjag. Pomorie se stává v posledních letech stále více vyhledávaným a oblíbeným letoviskem, především díky svým písčným plážím s železitým písek černé barvy. Díky tomuto písku, který je znám pro své léčebné účinky, zde můžete strávit dovolenou s využitím balneologického léčebného programu. V centru městečka můžete navštívit spoustu restaurací, barů, stánků s rychlým občerstvením a také obchůdky se suvenýry. Naleznete zde bankomaty, poštu, lékárnou a polikliniku.



Letecky od 11 500 Kč

Hotel se nachází ve staré části lázeňského letoviska, přímo u písčité pláže. Pláž dělí od hotelu pouze místní promenáda. Do centra letoviska můžete dojít příjemnou procházkou asi za 5 minut. Stále více vyhledávaná pláž s železitým písek černé barvy, která je proslulá svými léčivými účinky leží cca 1 km od hotelu.

Pláž

- vzdálenost – přímo u pláže
- písčná s pozvolným vstupem do moře
- lehátka a slunečníky za poplatek
- vodní sporty za poplatek

Ubytování

- dvoulůžkový pokoj
- možnost jedné přistýlky (dvě ve studiu)
- vlastní sociální zařízení, klimatizace
- balkon, TV, malá lednice, telefon

Maximální obsazení pokoje

- dvoulůžkový pokoj: 2+1 nebo 3+0
- dvoulůžkové studio: 2+2 nebo 3+1

Vybavení hotelu

- vstupní hala s recepcí
- restaurace, výtah
- bezpečnostní schránka za poplatek

Služby zdarma

- Wi-Fi připojení v celém hotelu

Stravování

SNÍDANÉ formou bufetu.

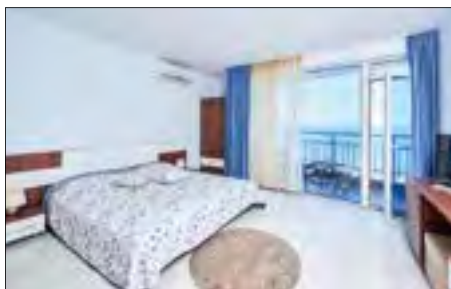

Odlety z Prahy, Brna, Ostravy, Pardubic na 8, 11, 12 dní

Letecké zájezdy na 8 dní (7 nocí)	červen				červenec				srpen				září			
Praha, Brno, Ostrava - odlet sobota	9	16	23	30	-	7	14	21	28	4	11	18	25	1	8	15
Pardubice - odlet neděle	-	-	24	-	1	8	15	22	29	5	12	19	26	2	9	-
délka zájezdu - počet dní	8	8	8	8	8	8	8	8	8	8	8	8	8	8	8	-

Letecké zájezdy na 11/12 dní (10/11 nocí)	červen							červenec							srpen							září							
Praha - odlet středa/sobota	9	13	16	20	23	27	30	4	7	11	14	18	21	25	28	1	4	8	11	15	18	22	25	29	1	5	8	12	
Brno, Ostrava - odlet středa/sobota	-	-	16	-	-	27	-	-	-	7	-	-	18	-	-	28	-	-	8	-	-	18	-	-	29	-	-	8	-
Pardubice - odlet čtvrtek/neděle	-	-	-	-	-	28	-	-	-	8	-	-	19	-	-	29	-	-	9	-	-	19	-	-	30	-	-	9	-
délka zájezdu - počet dní	12	11	12	11	12	11	12	11	12	11	12	11	12	11	12	11	12	11	12	11	12	11	12	11	12	11	12	11	12

Hotel Regata - se snídaní	8 dní	11 dní	12 dní	8 dní	11 dní	12 dní	8 dní	11 dní	12 dní	11 dní	12 dní	8 dní	11 dní	12 dní
lůžko - osoba DBL	13690	15090	15590	14390	15790	15990	14890	16190	16690	16790	17290	15890	17990	18690
lůžko - osoba DBL studio	14590	16490	17090	15390	17190	17590	15890	17590	18290	18290	18790	16890	19390	20390
1. přistýlka - dítě 2-10 let	7990	7990	7990	7990	7990	7990	7990	7990	7990	7990	7990	7990	7990	7990
2. přistýlka - dítě 2-10 let - pouze DBL studio	9690	10190	10390	9690	10190	10390	9690	10190	10390	10390	10590	9990	10390	10590
přistýlka - osoba 10-99 let DBL	10090	10690	10890	10390	10990	11090	10790	11190	11490	11490	11890	10990	11990	12390
přistýlka - osoba 10-99 let DBL studio	10590	11290	11590	10890	11690	11790	11190	11790	12190	12090	12490	11390	12590	12990

SLEVY za včasné rozhodnutí až	16 %	15 %	13 %	10 %	8 %
	do 31. prosince	do 31. ledna	do 28. února	do 31. března	do 30. dubna



Hotel SUNNY BAY ***



Letecky od 13 684 Kč



Hotel má ideální polohu přímo u moře a od pláže jej odděluje pouze místní komunikace. Pláž je zde písčinatá s pozvolným vstupem do moře. Do centra lázeňského letoviska, které je vzdálené cca 400 m, se dostanete příjemnou procházkou.

Pláž

- vzdálenost – přímo u pláže
- písčinatá s pozvolným vstupem
- lehátka a slunečníky za poplatek
- vodní sporty za poplatek

Ubytování

- dvoulůžkový pokoj
- možnost jedné přistýlky
- vlastní sociální zařízení
- klimatizace, sat. TV
- telefon, malá lednice
- vysoušeč vlasů, balkon
- výhled na moře 5 €/den/pokoj

Maximální obsazení pokojů

- dvoulůžkový pokoj: 2+1 nebo 3+0

Vybavení hotelu

- vstupní hala s recepcí
- výtah
- restaurace

Služby zdarma

- Wi-Fi připojení v prostorách recepcce

Služby za poplatek

- bezpečnostní schránka na recepci

Stravování

ALL INCLUSIVE LIGHT – snídaně, oběd a večeře formou bufetu. Odpolední svačina 15:00-16:30. Neomezená konzumace místních alkoholických a nealkoholických nápojů 10:00-22:00.



BULHARSKO

Odlety z Prahy, Brna, Ostravy, Pardubic na 8, 11, 12 dní

Letecké zájezdy na 8 dní (7 nocí)	červen				červenec				srpen				září			
Praha, Brno, Ostrava - odlet sobota	9	16	23	30	-	7	14	21	28	4	11	18	25	1	8	15
Pardubice - odlet neděle	-	-	24	-	1	8	15	22	29	5	12	19	26	2	9	-
délka zájezdu - počet dní	8	8	8	8	8	8	8	8	8	8	8	8	8	8	8	-

Letecké zájezdy na 11/12 dní (10/11 nocí)	červen					červenec					srpen					září												
Praha - odlet středa/sobota	9	13	16	20	23	30	4	7	11	14	18	21	25	28	1	4	8	11	15	18	22	25	29	1	5	8	12	
Brno, Ostrava - odlet středa/sobota	-	-	16	-	-	27	-	-	7	-	-	18	-	-	28	-	-	8	-	-	18	-	-	29	-	-	8	-
Pardubice - odlet čtvrtek/neděle	-	-	-	-	-	28	-	-	8	-	-	19	-	-	29	-	-	9	-	-	19	-	-	30	-	-	9	-
délka zájezdu - počet dní	12	11	12	11	12	11	12	11	12	11	12	11	12	11	12	11	12	11	12	11	12	11	12	11	12	11	12	11

Hotel Sunny Bay - all inclusive light	8 dní	11 dní	12 dní	8 dní	11 dní	12 dní	8 dní	11 dní	12 dní	8 dní	11 dní	12 dní	8 dní	11 dní	12 dní
lůžko - dospělý	16290	19890	20390	17190	20690	21690	17590	21490	22390	18090	21890	23090	18990	22690	23890
lůžko - dítě 2-12 let	16290	19890	20390	17190	20690	21690	17590	21490	22390	18090	21890	23090	18990	22690	23890
přistýlka - dítě 2-12 let	7990	7990	7990	7990	7990	7990	7990	7990	7990	7990	7990	7990	7990	7990	7990
přistýlka - dospělý	13290	16290	16590	13990	16790	17490	14290	17290	17990	14690	17790	18690	15290	18290	19290
příplatek za jednolůžkový pokoj	3900	6600	6500	5200	7800	8500	5800	9600	9900	7200	10600	11700	9100	12400	13600

SLEVY za včasné rozhodnutí až	16 %	15 %	13 %	10 %	8 %
	do 31. prosince	do 31. ledna	do 28. února	do 31. března	do 30. dubna



Hotelový komplex Festa Pomorie resort se nachází v bezprostřední blízkosti pláže v jižní části letoviska Pomorie. Vzdálenost do centra lázeňského letoviska je cca 2 km. Luxusní komplex nabízí spoustu možností pro rekreaci i odpočinek. Hotel kombinuje působivou architekturu s komfortním interiérem a exteriérem. Doporučujeme pro rodiny s dětmi.

Pláž

- vzdálenost – přímo u pláže
- písčiná s pozvolným vstupem do moře
- lehátka a slunečníky za poplatek
- vodní sporty za poplatek

Ubytování

- dvoulůžkový pokoj
- možnost jedné přistýlky (pokoj na moře)
- vlastní sociální zařízení, vysoušeč vlasů
- balkon, klimatizace, sat. TV, telefon
- minibar za poplatek
- dětská postýlka zdarma (na vyžádání)

Maximální obsazení pokojů

- dvoulůžkový pokoj (DBL): 2+0
- dvoulůžkový pokoj (DBL-SV): 2+1 nebo 3+0

Vybavení hotelu

- vstupní hala s recepcí, směnárna
- restaurace, výtahy
- lobby bar, bar u bazénu, bar na pláži
- venkovní bazén s brouzdalištěm pro děti
- lehátka a slunečníky u bazénu zdarma
- ručníky u bazénu zdarma (za kauci)
- minimarket
- sportovní a večerní animační programy

Služby zdarma

- dětský klub, fitness
- Wi-Fi připojení ve společných prostorách

Služby za poplatek

- SPA centrum, sauna, masáže
- biliard, podzemní garáže
- konzumace v baru na pláži
- bezpečnostní schránka na recepci
- pokojová služba

Stravování

ALL INCLUSIVE – snídaně, oběd a večeře formou bufetu. Odpolední občerstvení – káva, čaj, sladkosti, pizza a sendviče (15:00–17:00). Neomezená konzumace místních alkoholických a nealkoholických nápojů, káva, čaj (10:00–23:00). 1x za pobyt návštěva rybí restaurace a la carte (rezervace nutná).



Letecky od 14 524 Kč

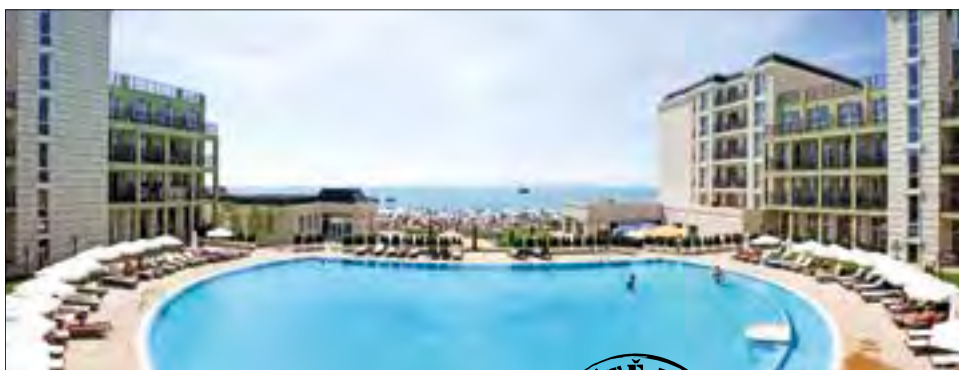
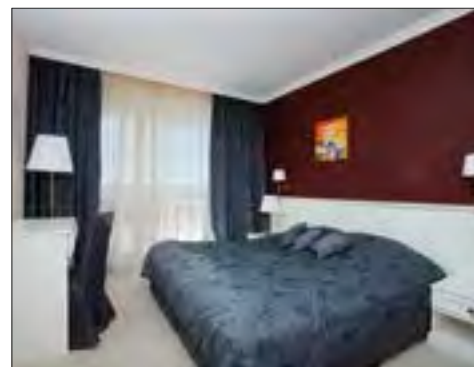

BULHARSKO

Odlety z Prahy, Brna, Ostravy, Pardubic na 8, 11, 12 dní

Letecké zájezdy na 8 dní (7 nocí)	červen				červenec				srpen				září			
Praha, Brno, Ostrava - odlet sobota	9	16	23	30	-	7	14	21	28	4	11	18	25	1	8	15
Pardubice - odlet neděle	-	-	24	-	1	8	15	22	29	5	12	19	26	2	9	-
délka zájezdu - počet dní	8	8	8	8	8	8	8	8	8	8	8	8	8	8	8	-

Letecké zájezdy na 11/12 dní (10/11 nocí)	červen				červenec				srpen				září															
Praha - odlet středa/sobota	9	13	16	20	23	27	30	4	7	11	14	18	21	25	28	1	4	8	11	15	18	22	25	29	1	5	8	12
Brno, Ostrava - odlet středa/sobota	-	-	16	-	-	27	-	-	7	-	-	18	-	-	28	-	-	8	-	-	18	-	-	29	-	-	8	-
Pardubice - odlet čtvrtek/neděle	-	-	-	-	-	28	-	-	8	-	-	19	-	-	29	-	-	9	-	-	19	-	-	30	-	-	9	-
délka zájezdu - počet dní	12	11	12	11	12	11	12	11	12	11	12	11	12	11	12	11	12	11	12	11	12	11	12	11	12	11	12	

Festa Pomorie Resort - all inclusive	8 dní	11 dní	12 dní	8 dní	11 dní	12 dní	8 dní	11 dní	12 dní	8 dní	11 dní	12 dní	8 dní	11 dní	12 dní
lůžko - dospělý DBL	17290	20590	21390	17690	20990	22890	18690	22590	23990	19190	22990	25690	20990	26090	27590
lůžko - dítě 2-12 let DBL	14690	16590	16990	14990	16790	17890	15590	17690	18490	15890	17990	19490	16990	19690	20590
lůžko - dospělý DBL-SV	17690	21290	22090	18190	21690	23690	19290	23490	24990	19790	23890	26590	21390	26690	28290
lůžko - dítě 2-12 let DBL-SV	14990	16890	17490	15290	17190	18390	15590	18190	19090	16290	18390	19890	17190	20090	20990
přistýlka - dítě 2-12 let DBL-SV v dopr. 2 dospělých	7990	7990	7990	7990	7990	7990	7990	7990	7990	7990	7990	7990	7990	7990	7990
přistýlka - dospělý DBL-SV	14190	16790	16990	14590	16490	18190	15390	18090	19090	15690	18390	19090	16890	20190	21290



SLEVY za včasné rozhodnutí až	16 %	15 %	13 %	10 %	8 %
do 31. prosince	do 31. ledna	do 28. února	do 31. března	do 30. dubna	

Informace k cenám a slevám na str. 2-5

FESTA VIA PONTICA RESORT****



Letecky od 16 960 Kč

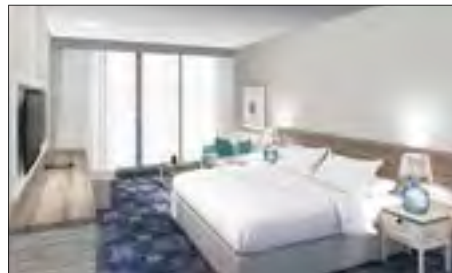

Hotelový komplex Via Pontica Resort se nachází uprostřed krásné parkové zeleně v blízkosti pláže. Hosté si mohou vychutnat jedinečné procedury ve SPA centru a ochutnat unikátní víno z vlastních vinic. Centrum lázeňského letoviska je vzdálené cca 2,5 km.

Pláž

- vzdálenost 50 m
- písčinatá pláž s pozvolným vstupem
- lehátka a slunečníky za poplatek

Ubytování

- dvoulůžkový pokoj standard
- dvoulůžkový superior 100 Kč/osoba/den
- možnost jedné přistýlky (dvě v superioru)
- vlastní sociální zařízení, vysoušeč vlasů
- balkon, klimatizace
- sat. TV, telefon, minibar, radio
- bezpečnostní schránka za poplatek
- dětská postýlka na vyžádání zdarma

Maximální obsazení pokojů

- dvoulůžkový pokoj standard: 2+1 nebo 3+0
- dvoulůžkový superior: 2+2 nebo 3+1

Vybavení hotelu

- vstupní hala s recepcí, směnárna
- restaurace, barbecue bar
- lobby bar, bar u bazénu
- vnitřní a venkovní bazén s dětskou částí
- lehátka a slunečníky u bazénu zdarma
- ručníky u bazénu zdarma (kauce)
- fitness, hřiště
- miniklub
- animační programy 6x týdně

Služby zdarma

- Wi-Fi připojení
- fitness
- sauna, parní lázeň

Služby za poplatek

- SPA centrum, sauna, masáže
- billiard, parkování

Stravování

ULTRA ALL INCLUSIVE – snídaně, oběd a večeře formou bufetu. Odpolední občerstvení – káva, čaj, sladkosti, pizza a sendviče. Neomezená konzumace místních alkoholických a nealkoholických nápojů, káva, čaj. Venkovní fresh bar – šťávy, smoothies, energetické nápoje. Vinný bar – 4 druhy vína, ovoce, minerální voda. 1x za pobyt návštěva restaurace a la carte s doprovodným folklorním programem.

Odlety z Prahy, Brna, Ostravy, Pardubic na 8 dní

Letecké zájezdy na 8 dní (7 nocí)	červen				červenec				srpen				září			
Praha, Brno, Ostrava - odlet sobota	9	16	23	30	-	7	14	21	28	4	11	18	25	1	8	15
Pardubice - odlet neděle	-	-	24	-	1	8	15	22	29	5	12	19	26	2	9	-
délka zájezdu - počet dní	8	8	8	8	8	8	8	8	8	8	8	8	8	8	8	-

Festa Via Pontica Resort - ultra all inclusive	8 dní	8 dní	8 dní	8 dní	8 dní	8 dní
lůžko - dospělý DBL standard	20190	20690	21990	22490	23990	24890
lůžko - dítě 2-12 let DBL standard	16590	16890	17690	17990	18990	19490
1. přistýlka - dítě 2-12 let v dopr. 2 dospělých	7990	7990	7990	7990	7990	7990
2. přistýlka - dítě 2-12 let - pouze superior	13890	14090	14790	14990	15890	16390
přistýlka - dospělý DBL standard	16590	16990	17990	18390	19690	20390
příplatek za jednolůžkový pokoj standard	4300	4900	6400	7000	13500	16300



SLEVY za včasné rozhodnutí až	16 %	15 %	13 %	10 %	8 %
	do 31. prosince	do 31. ledna	do 28. února	do 31. března	do 30. dubna

ARKUTINO



Oblast Arkutino leží 45 km jižně od Burgasu mezi historickým městem Sozopol (9 km) a turisty velmi oblíbeným Primorskem (6 km). Nachází se zde přírodní rezervace Ropotamo s unikátní faunou a flórou.

U samotného ústí řeky Ropotamo se nachází laguna jejichž hladina je pokryta krásnými lekníny. Dále si v Arkutinu můžete vychutnávat čistý mořský vzduch a jednu z nejkrásnějších pláží Bulharska – písčnou pláž Arkutino. Ideální místo pro klidnou rekreaci. Mezi další zajímavá místa v okolí určitě patří ostrov sv. Toma, také zvaný Hadí ostrov, nebo nedaleké kopce Andre bair.

Komplex Arkutino Family Resort se nachází 300 m od písčité pláže Arkutino. Unikátní kombinace přírodní rezervace, azurového moře, jemného písku a čistého mořského vzduchu vytváří ideální místo pro rekreaci.



ARKUTINO

ARKUTINO FAMILY RESORT****



Letecky od 14 524 Kč



Luxurní hotelový komplex, položený ve svahu, je složený z několika menších budov. Arkutino Family Resort se nachází asi 300 m od jedné z nejkrásnějších bulharských pláží. Pláž je písčiná s pozvolným vstupem do moře. Oblast Arkutino, kde komplex leží, je součástí přírodní rezervace Ropotamo.

Pláž

- vzdálenost 300 m
- písčiná s pozvolným vstupem do moře
- lehátka a slunečníky zdarma
- vodní sporty za poplatek

Ubytování

- dvoulůžkový pokoj standard
- dvoulůžkový pokoj deluxe s možností jedné přistýlky za příplatek dle ceníku
- vlastní sociální zařízení, vysoušeč vlasů
- balkon nebo terasa, klimatizace
- kabelová TV, telefon, malá lednice
- varná konvice, instantní káva, čaj, láhev vody
- dětská postýlka za poplatek 4 LV/den
- apartmán (1 nebo 2 ložnice) za příplatek

Maximální obsazení pokojů

- dvoulůžkový pokoj standard: 2+0
- pokoj Deluxe: 2+1

Vybavení hotelu

- vstupní hala s recepcí
- restaurace, restaurace a la carte, živá hudba
- lobby bar, bar u bazénu, denní bar, BBQ bar
- venkovní bazén s oddělenou částí pro děti
- brouzdaliště pro děti, dětské hřiště
- lehátka a slunečníky u bazénu zdarma
- minimarket

Služby zdarma

- denní a večerní dětské animační programy
- bulharský folklorní program jedenkrát týdně
- Wi-Fi připojení v areálu hotelu
- fitness, aerobik
- stolní tenis, šipky, volejbal
- dětský klub (4–12 let)

Služby za poplatek

- půjčovna jízdních kol
- masáže, kulečník, pokojová služba
- bezpečnostní schránka na recepci 6 LV/den
- taxi služby do historického Sozopolu

Stravování

ALL INCLUSIVE – snídaně, oběd, večeře formou bufetu. Dopolnední svačina (11:00–12:00). Odpolední občerstvení, káva, čaj, moučníky (15:00–17:00). Neomezená konzumace místních alkoholických a nealkoholických nápojů (8:00–22:30). Jednou za týden návštěva restaurace a la carte (rezervace nutná).

Odlety z Prahy, Brna, Ostravy, Pardubic na 8, 11, 12 dní

Letecké zájezdy na 8 dní (7 nocí)	červen				červenec				srpen				září			
Praha, Brno, Ostrava - odlet sobota	9	16	23	30	-	7	14	21	28	4	11	18	25	1	8	15
Pardubice - odlet neděle	-	-	24	-	1	8	15	22	29	5	12	19	26	2	9	-
délka zájezdu - počet dní	8	8	8	8	8	8	8	8	8	8	8	8	8	8	8	-

Letecké zájezdy na 11/12 dní (10/11 nocí)	červen				červenec				srpen				září															
Praha - odlet středa/sobota	9	13	16	20	23	27	30	4	7	11	14	18	21	25	28	1	4	8	11	15	18	22	25	29	1	5	8	12
Brno, Ostrava - odlet středa/sobota	-	-	16	-	-	27	-	-	7	-	-	18	-	-	28	-	-	8	-	-	18	-	-	29	-	-	8	-
Pardubice - odlet čtvrtek/neděle	-	-	-	-	28	-	-	8	-	-	19	-	-	29	-	-	9	-	-	-	19	-	-	30	-	-	9	-
délka zájezdu - počet dní	12	11	12	11	12	11	12	11	12	11	12	11	12	11	12	11	12	11	12	11	12	11	12	11	12	11	12	-

Arkutino Family Resort - all inclusive	8 dní		11 dní		12 dní		8 dní		11 dní		12 dní		8 dní		11 dní		12 dní	
lůžko - osoba DBL	17290	21690	21890	18390	22690	23590	18690	24290	24590	19990	25190	26890	21990	27390	28990			
lůžko - osoba DBL Deluxe	18590	24390	24290	20290	25590	26490	20690	27890	28090	22590	28490	30990	24790	31190	33290			
přistýlka - dítě 2-12 let DBL Deluxe	7990	7990	7990	7990	7990	7990	7990	7990	7990	7990	7990	7990	7990	7990	7990			
příplatek za jednolůžkový pokoj	3000	4000	4000	3400	4800	4900	3800	4700	5300	4000	5700	5700	5000	6600	7100			

SLEVY za včasné rozhodnutí až	16 %	15 %	13 %	10 %	8 %
	do 31. prosince	do 31. ledna	do 28. února	do 31. března	do 30. dubna



SOZOPOL



Sozopol je malebné historické městečko patřící k nejstarším městům na bulharském pobřeží, vzdáleno jižně od Burgasu cca 35 km.

První kolonie zde byla založena roku 610 př. n. l. milétskými Řeky, kterou nazvali Apollonia Pontica, podle Apollóna, ochránce mořeplavců a kolonizátorů. Dnes je Sozopol rozdělen na dvě části. Staré město ležící na poloostrově a Nové město nazývané Charmanite, po někdejších větrných mlýnech, ze kterých dnes zbyl pouze jeden. Obě části jsou od sebe odděleny nádherným zalesněným parkem s několika historicky vzácnými kostely. Okouzující město s domy z přelomu 19. a 20. stol., které jsou rozmístěny na skalnatém poloostrově, byly zapsány jako národní bulharské památky a činí Nesebaru velkou konkurenci. Doporučujeme navštívit archeologické muzeum s bohatými sbírkami nacházející se nedaleko přístavu, kostel sv. Bohorodičky, antické a středověké vykopávky v centrální části Sozopolu, na kterých se průběžně pracuje. Turisté mají na výběr ze dvou pláží s jemným pískem. První, tzv. městskou uvnitř zálivu a druhou, širší pláž, táhnoucí se směrem na jih. Spousta vináren, kaváren, restaurací a obchůdků láká turisty k příjemnému odpočinku. Bulgariatour nabízí ubytování v penzionech a hotelích v Nové části městečka. Z přístavu vyjíždí 3x za den rychlá loď Kometa do Pomorie a Nesebaru.

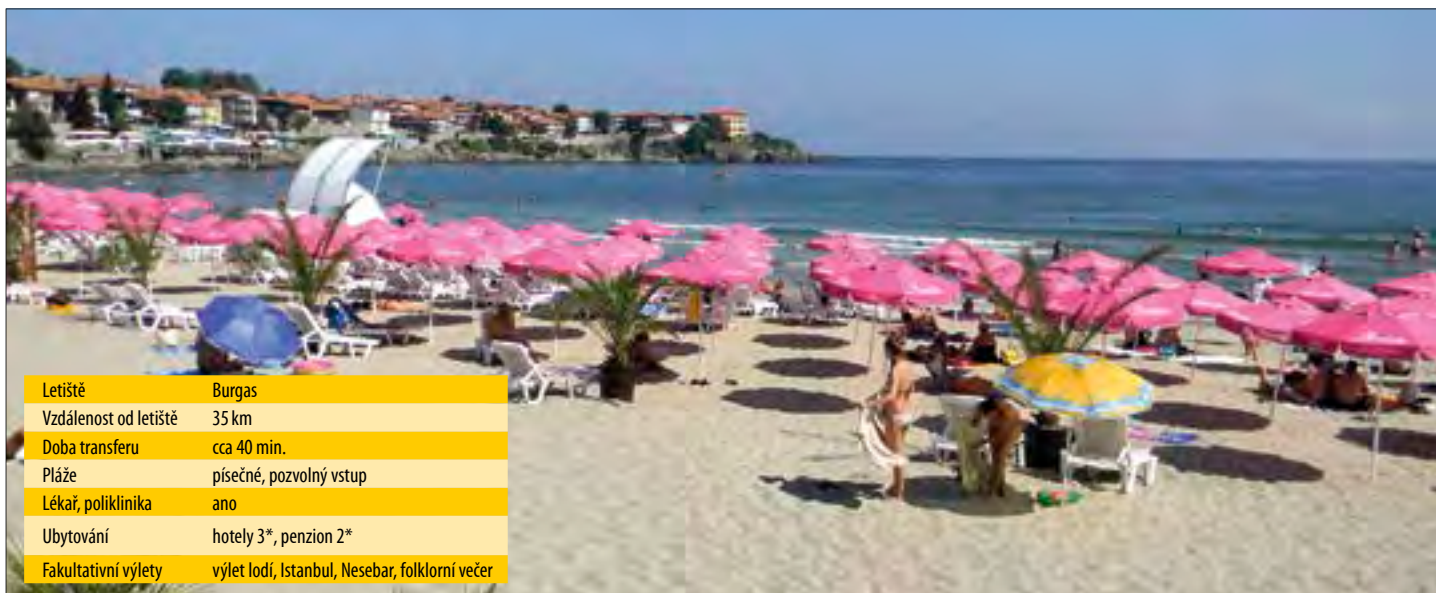

Letiště	Burgas
Vzdálenost od letiště	35 km
Doba transferu	cca 40 min.
Pláže	písečné, pozvolný vstup
Lékař, poliklinika	ano
Ubytování	hotely 3*, penzion 2*
Fakultativní výlety	výlet lodí, Istanbul, Nesebar, folklorní večer

Apartmány PANORAMA***



Letecky od 10 912 Kč



Uzavřená apartmánová rezidence se nachází přímo u moře v nové části Sozopolu, v klidném prostředí a v krásné udržované zahradě. Parkování možné v podzemních garážích. V bezprostřední blízkosti komplexu se nachází malá písčná pláž. Vzdálenost do centra města cca 1 km a na pláž Charmanité cca 400 m.

Pláž

- vzdálenost – u pláže
- písčná s pozvolným vstupem do moře
- lehátka a slunečníky za poplatek
- vodní sporty za poplatek

Ubytování

- apartmán APT2-K (1 ložnice + obývací pokoj s kuchyňským koutem)
- apartmán APT4-K (2 ložnice + obývací pokoj s kuchyňským koutem)
- možnost dvou přistýlek v obývacím pokoji
- vlastní sociální zařízení
- balkon nebo terasa
- klimatizace (pouze v obývacím pokoji)
- TV, lednice
- kuchyňský kout se základním vybavením
- vařič, mikrovlnná trouba
- dětská postýlka 1 €/den

Maximální obsazení pokoje

- apartmán APT2-K: 2+1 nebo 2+2
- apartmán APT4-K: 4+0 nebo 4+2

Vybavení komplexu

- bar u bazénu
- bazén pro dospělé
- dětský bazén se skluzavkou
- lehátka a slunečníky u bazénu zdarma
- dětský koutek
- Wi-Fi připojení u bazénu zdarma
- podzemní garážové stání 6 LV/den

Stravování

BEZ STRAVY



Odlety z Prahy, Brna, Ostravy, Pardubic na 8, 11, 12 dní

Letecké zájezdy na 8 dní (7 nocí)	červen				červenec				srpen				září			
Praha, Brno, Ostrava - odlet sobota	9	16	23	30	-	7	14	21	28	4	11	18	25	1	8	15
Pardubice - odlet neděle	-	-	24	-	1	8	15	22	29	5	12	19	26	2	9	-
délka zájezdu - počet dní	8	8	8	8	8	8	8	8	8	8	8	8	8	8	8	-

Letecké zájezdy na 11/12 dní (10/11 nocí)	červen					červenec					srpen					září												
Praha - odlet středa/sobota	9	13	16	20	23	27	30	4	7	11	14	18	21	25	28	1	4	8	11	15	18	22	25	29	1	5	8	12
Brno, Ostrava - odlet středa/sobota	-	-	16	-	-	27	-	-	7	-	-	18	-	-	28	-	-	8	-	-	18	-	-	29	-	-	8	-
Pardubice - odlet čtvrtek/neděle	-	-	-	-	-	28	-	-	8	-	-	19	-	-	29	-	-	9	-	-	19	-	-	30	-	-	9	-
délka zájezdu - počet dní	12	11	12	11	12	11	12	11	12	11	12	11	12	11	12	11	12	11	12	11	12	11	12	11	12	11	12	11

Apartmány Panorama - bez stravy	8 dní	11 dní	12 dní	8 dní	11 dní	12 dní	8 dní	11 dní	12 dní	11 dní	12 dní	8 dní	11 dní	12 dní
lůžko - osoba APT4-K	12990	15190	15490	13790	15390	15990	14190	15690	16190	16190	16790	14990	17090	17790
5. a 6. osoba dítě 2-12 let - přistýlka APT4-K	9690	10290	10490	9690	10290	10490	9690	10290	10490	10490	10990	9990	10490	10990
lůžko - osoba APT2-K	14390	17690	18290	15890	18190	18990	16290	18590	19390	19490	20290	18190	21290	22390
3. osoba - přistýlka APT2-K	7990	7990	7990	7990	7990	7990	7990	7990	7990	7990	7990	7990	7990	7990
4. osoba dítě 2-12 let - přistýlka APT2-K	9690	10290	10490	9690	10290	10490	9690	10290	10490	10490	10990	9990	10490	10990

SLEVY za včasné rozhodnutí až	16 %	15 %	13 %	10 %	8 %
	do 31. prosince	do 31. ledna	do 28. února	do 31. března	do 30. dubna



Hotel CORAL***



Hotel se nachází nad útesy moře cca 200 m od městské písčité pláže a nabízí ideální podmínky pro dovolenou. Pláž Charmanite je od hotelu vzdálena 350 m. Krásný pohled na starý Sozopol nabízí výhled z panoramatické terasy baru a restaurace. Svou polohou nabízí možnost koupání na obou plážích a podnikat procházky jak do Starého tak i Nového Sozopolu. Je zde mnoho nákupních možností, barů a restaurací k posezení.

Pláž

- vzdálenost 200 m
- písčiná s pozvolným vstupem
- vodní sporty za poplatek
- lehátka a slunečníky za poplatek

Ubytování

- dvoulůžkový a třílůžkový pokoj
- možnost jedné přistýlky
- vlastní sociální zařízení
- minibar, klimatizace
- sat. TV, telefon, balkon
- vysoušeč vlasů
- výhled na moře (DBL) 160 Kč/osoba/den
- dětská postýlka na vyžádání 5 LV/den

Maximální obsazení pokojů

- dvoulůžkový pokoj: 2+1 nebo 3+0
- třílůžkový pokoj: 3+0 nebo 3+1

Vybavení hotelu

- vstupní hala s recepcí, výtah
- restaurace s terasou a výhledem na Starý Sozopol
- vnitřní bazén s dětskou částí
- lehátka u bazénu zdarma
- lobby bar, posilovna
- Wi-Fi připojení na recepci a fitness zdarma

Služby za poplatek

- bezpečnostní schránka, čistírna
- masáže, sauna

Stravování

SNÍDANĚ formou bufetu. Možnost dokoupení večere – dospělý 240 Kč/den, dítě 2–12 let 120 Kč/den.



Letecky od 11 164 Kč



Odlety z Prahy, Brna, Ostravy, Pardubic na 8, 11, 12 dní

Letecké zájezdy na 8 dní (7 nocí)	červen				červenec				srpen				září			
Praha, Brno, Ostrava - odlet sobota	9	16	23	30	-	7	14	21	28	4	11	18	25	1	8	15
Pardubice - odlet neděle	-	-	24	-	1	8	15	22	29	5	12	19	26	2	9	-
délka zájezdu - počet dní	8	8	8	8	8	8	8	8	8	8	8	8	8	8	8	8

Letecké zájezdy na 11/12 dní (10/11 nocí)	červen						červenec						srpen						září									
Praha - odlet středa/sobota	9	13	16	20	23	27	30	4	7	11	14	18	21	25	28	1	4	8	11	15	18	22	25	29	1	5	8	12
Brno, Ostrava - odlet středa/sobota	-	-	16	-	-	27	-	-	7	-	-	18	-	-	28	-	-	8	-	-	18	-	-	29	-	-	8	-
Pardubice - odlet čtvrtek/neděle	-	-	-	-	-	28	-	-	-	-	8	-	-	19	-	-	9	-	-	19	-	-	30	-	-	9	-	
délka zájezdu - počet dní	12	11	12	11	12	11	12	11	12	11	12	11	12	11	12	11	12	11	12	11	12	11	12	11	12	11	12	11

Hotel Coral - se snídaní	8 dní	11 dní	12 dní	8 dní	11 dní	12 dní	8 dní	11 dní	12 dní	11 dní	12 dní	8 dní	11 dní	12 dní
lůžko - dospělý	13290	15790	16490	14490	16390	16990	14990	16590	17390	17190	17590	15590	17990	18790
lůžko - dítě 2-12 let	13290	15790	16490	14490	16390	16990	14990	16590	17390	17190	17590	15590	17990	18790
přistýlka - dítě 2-12 let	7990	7990	7990	7990	7990	7990	7990	7990	7990	7990	7990	7990	7990	7990
přistýlka - dospělý	10890	11390	11690	11090	11490	11790	11390	11590	11890	11790	11990	11390	11990	12390

SLEVY za včasné rozhodnutí až	16 %	15 %	13 %	10 %	8 %
	do 31. prosince	do 31. ledna	do 28. února	do 31. března	do 30. dubna





Letecky od 11 752 Kč



Menší rodinný hotel leží u moře v nové části Sozopolu, od známé písčité pláže Charmanité je vzdálen cca 150 m. Do centra historického městečka, které je vzdáleno cca 350 m, se dostanete příjemnou procházkou. Je zde mnoho nákupních možností, barů a restaurací k posezení. Hotel je tišší a útulný, což přispívá k odpočinkové dovolené a doporučujeme jej pro klienty všech věkových kategorií.

Pláž

- vzdálenost 150 m
- písčina s pozvolným vstupem
- vodní sporty za poplatek
- lehátka a slunečníky za poplatek

Ubytování

- dvoulůžkový a třílůžkový pokoj
- možnost jedné přistýlky
- vlastní sociální zařízení
- malá lednice, klimatizace
- TV, telefon, balkon
- vysoušeč vlasů
- dětská postýlka na vyžádání 1 €/den

Maximální obsazení pokojů

- dvoulůžkový pokoj: 2+1
- třílůžkový pokoj: 3+1

Vybavení hotelu

- vstupní hala s recepcí, výtah
- lobby bar s posezením
- Wi-Fi připojení na recepci zdarma

Služby za poplatek

- bezpečnostní schránka 1 €/den
- čistírna, parkování 3 €/den

Stravování

SNÍDANĚ formou bufetu.



BULHARSKO

Odlety z Prahy, Brna, Ostravy, Pardubic na 8, 11, 12 dní

Letecké zájezdy na 8 dní (7 nocí)	červen				červenec				srpen				září			
Praha, Brno, Ostrava - odlet sobota	9	16	23	30	-	7	14	21	28	4	11	18	25	1	8	15
Pardubice - odlet neděle	-	-	24	-	1	8	15	22	29	5	12	19	26	2	9	-
délka zájezdu - počet dní	8	8	8	8	8	8	8	8	8	8	8	8	8	8	8	8



Letecké zájezdy na 11/12 dní (10/11 nocí)	červen						červenec						srpen						září										
Praha - odlet středa/sobota	9	13	16	20	23	27	30	4	7	11	14	18	21	25	28	1	4	8	11	15	18	22	25	29	1	5	8	12	
Brno, Ostrava - odlet středa/sobota	-	-	16	-	-	27	-	-	7	-	-	18	-	-	28	-	-	8	-	-	18	-	-	29	-	-	8	-	
Pardubice - odlet čtvrtek/neděle	-	-	-	-	-	28	-	-	8	-	-	19	-	-	29	-	-	9	-	-	19	-	-	30	-	-	9	-	
délka zájezdu - počet dní	12	11	12	11	12	11	12	11	12	11	12	11	12	11	12	11	12	11	12	11	12	11	12	11	12	11	12	11	12

Hotel Briz - se snídaní	8 dní	11 dní	12 dní	8 dní	11 dní	12 dní	8 dní	11 dní	12 dní	11 dní	12 dní	8 dní	11 dní	12 dní
lůžko - dospělý	13990	15290	16190	14290	15790	16390	14590	16090	16590	16490	16890	14990	17190	17890
lůžko - dítě 2-12 let	12490	13090	13690	12590	13490	13790	12790	13790	14090	13990	14290	12990	14290	14690
přistýlka - dítě 2-3 let v dopr. 2 dospělých	7990	7990	7990	7990	7990	7990	7990	7990	7990	7990	7990	7990	7990	7990
přistýlka - dítě 3-12 let v dopr. 2 dospělých	8990	9290	9490	8990	9290	9490	8990	9290	9490	9290	9490	8990	9290	9490

SLEVY za včasné rozhodnutí až	16 %	15 %	13 %	10 %	8 %
	do 31. prosince	do 31. ledna	do 28. února	do 31. března	do 30. dubna

Hotel SELENA BEACH***



Hotelový komplex je složen z jedné hlavní a dvou přilehlých menších budov. Leží cca 150 m od vyhlášené písčité pláže Bamboo Beach (vedle pláže Charmanite) s pozvolným vstupem do moře. Od centra nové části historického městečka Sozopol je hotel vzdálen cca 1 km. V blízkosti jsou k dispozici minimarket, obchůdky a také restaurace „Flamingo“, která pořádá 4x týdně bulharské folklorní večery. Zastávka turistického vláčku přímo u hotelu.

Pláž

- vzdálenost 150 m
- písčinatá s pozvolným vstupem
- lehátka a slunečníky za poplatek
- vodní sporty za poplatek

Ubytování

- dvoulůžkový pokoj s orientací na moře
- možnost jedné přistýlky
- vlastní sociální zařízení
- vysoušeč vlasů
- klimatizace
- malá lednice
- TV, balkon
- dětská postýlka na vyžádání 2 €/den

Maximální obsazení pokoje

- dvoulůžkový pokoj: 2+1 nebo 3+0

Vybavení hotelu

- vstupní hala s recepcí
- restaurace
- dva venkovní bazény pro dospělé s dětskou částí
- lehátka a slunečníky u bazénu zdarma
- menší dětské hřiště

Služby zdarma

- Wi-Fi připojení v celém hotelovém areálu
- stolní tenis

Služby za poplatek

- bezpečnostní schránka 5 LV/den
- internetový koutek 3 LV/hod.
- sauna, vířivka, masáže

Stravování

POLOPENZE – snídaně a večere formou bufetu včetně nealkoholických nápojů z postmixu.



Letecky od 13 012 Kč



Odlety z Prahy, Brna, Ostravy, Pardubic na 8, 11, 12 dní



Letecké zájezdy na 8 dní (7 nocí)	červen				červenec				srpen				září			
Praha, Brno, Ostrava - odlet sobota	9	16	24	30	-	7	14	21	28	4	11	18	25	1	8	15
Pardubice - odlet neděle	-	-	25	-	1	8	15	22	29	5	12	19	26	2	9	-
délka zájezdu - počet dní	8	8	8	8	8	8	8	8	8	8	8	8	8	8	8	-

Letecké zájezdy na 11/12 dní (10/11 nocí)	červen					červenec					srpen					září												
Praha - odlet středa/sobota	9	13	16	20	23	27	30	4	7	11	14	18	21	25	28	1	4	8	11	15	18	22	25	29	1	5	8	12
Brno, Ostrava - odlet středa/sobota	-	-	16	-	-	27	-	-	7	-	-	18	-	-	28	-	-	8	-	-	18	-	-	29	-	-	8	-
Pardubice - odlet čtvrtek/neděle	-	-	-	-	-	28	-	-	8	-	-	19	-	-	29	-	-	9	-	-	19	-	-	30	-	-	9	-
délka zájezdu - počet dní	12	11	12	11	12	11	12	11	12	11	12	11	12	11	12	11	12	11	12	11	12	11	12	11	12	11	12	11

Hotel Selena Beach - s polopenzí	8 dní	11 dní	12 dní	8 dní	11 dní	12 dní	8 dní	11 dní	12 dní	8 dní	11 dní	12 dní	8 dní	11 dní	12 dní
lůžko - dospělý	15490	17590	18890	16090	18590	19690	16490	18990	19990	17190	19690	21090	17690	20890	21890
lůžko - dítě 2-12 let	15490	17590	18890	16090	18590	19690	16490	18990	19990	17190	19690	21090	17690	20890	21890
přistýlka - dítě 2-6 let	8990	9590	9990	8990	9590	9990	8990	9590	9990	8990	9590	9990	9490	9990	10490
přistýlka - dítě 6-12 let	11190	12290	12990	11490	12790	13390	11690	12990	13490	11990	13290	13990	12290	13790	14290
přistýlka - dospělý	12290	13790	14690	12690	14490	15290	12890	14690	15390	13490	15190	16290	13790	15990	16690

SLEVY za včasné rozhodnutí až	16 %	15 %	13 %	10 %	8 %
	do 31. prosince	do 31. ledna	do 28. února	do 31. března	do 30. dubna

Informace k cenám a slevám na str. 2-5

Penzion ELEKTRA**



Letecky od 9 232 Kč



Rodinný penzion je umístěn v klidné části historického městečka Sozopol. Od krásné písčité pláže je vzdálen cca 200 m. Penzion je vhodný pro klienty, kteří dávají přednost nenáročnému ubytování rodinného typu.

Pláž

- vzdálenost 200 m
- písčinatá s pozvolným vstupem do moře
- lehátka a slunečníky za poplatek
- vodní sporty za poplatek

Ubytování

- dvoulůžkový a třílůžkový pokoj
- čtyřlůžkový apartmán (průchozí pokoje)
- možnost jedné přistýlky
- vlastní sociální zařízení
- balkon, TV
- malá lednice, varná konvice
- klimatizace v ceně
- dětská postýlka zdarma (na vyžádání)
- Wi-Fi připojení zdarma

Maximální obsazení pokojů

- dvoulůžkový pokoj: 2+1
- třílůžkový pokoj: 3+1
- apartmán: 4+0

Stravování

BEZ STRAVY

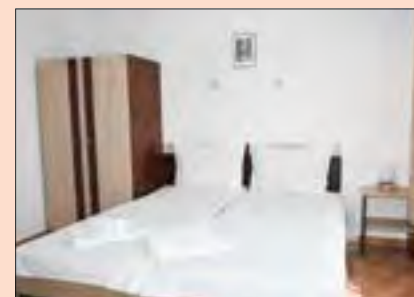

Odlety z Prahy, Brna, Ostravy, Pardubic na 8, 11, 12, 15 dní

Letecké zájezdy na 8/15 dní (7/14 nocí)	červen				červenec				srpen				září			
Praha, Brno, Ostrava - odlet sobota	9	16	23	30	-	7	14	21	28	4	11	18	25	1	8	15
Pardubice - odlet neděle	-	-	24	-	1	8	15	22	29	5	12	19	26	2	9	-
délka zájezdu - počet dní	8	8	8	8	8	8	8	8	8	8	8	8	8	8	8	-

Letecké zájezdy na 11/12 dní (10/11 nocí)	červen				červenec				srpen				září															
Praha - odlet středa/sobota	9	13	16	20	23	27	30	4	7	11	14	18	21	25	28	1	4	8	11	15	18	22	25	29	1	5	8	12
Brno, Ostrava - odlet středa/sobota	-	-	16	-	-	27	-	-	7	-	-	18	-	-	28	-	-	8	-	-	18	-	-	29	-	-	8	-
Pardubice - odlet čtvrtek/neděle	-	-	-	-	-	28	-	-	8	-	-	19	-	-	29	-	-	9	-	-	19	-	-	30	-	-	9	-
délka zájezdu - počet dní	12	11	12	11	12	11	12	11	12	11	12	11	12	11	12	11	12	11	12	11	12	11	12	11	12	11	12	11

Penzion Elektra - bez stravy	8 dní	11 dní	12 dní	8 dní	11 dní	12 dní	8 dní	11 dní	12 dní	11 dní	12 dní	8 dní	11 dní	12 dní
lůžko - dospělý	10990	11990	12390	11390	12190	12690	11790	12690	13190	13290	13690	12490	13890	14290
lůžko - dítě 2-12 let	10990	11990	12390	11390	12190	12690	11790	12690	13190	13290	13690	12490	13890	14290
přistýlka - dítě 2-12 let	7990	8990	8990	7990	8990	8990	8990	8990	8990	8990	8990	8990	8990	8990
příplatek za neobsazené lůžko	2300	3100	3300	2500	3300	3500	2800	3500	4000	3500	3500	3000	4000	4400
doplatek 2. týdne - osoba lůžko	2600	-	-	2800	-	-	3100	-	-	-	-	3400	-	-

SLEVY za včasné rozhodnutí až	16 %	15 %	13 %	10 %	8 %
	do 31. prosince	do 31. ledna	do 28. února	do 31. března	do 30. dubna



HOTEL MELIA MAR***



Novinka 2018. Rodinný komplex s příjemnou atmosférou se nachází v první linii krásné pláže, jen cca 100 m od vyhlášené písčité pláže Bamboo Beach. Komplex je rozdělen do dvou budov a mezi nimi je umístěn bazén. Jeho poloha nabízí klidné místo pro příjemný pobyt a odpočinek. Centrum města je vzdáleno cca 1,5 km.

Pláž

- vzdálenost 100 m
- písčaná s pozvolným vstupem
- lehátka a slunečníky za poplatek
- vodní sporty za poplatek

Ubytování

- dvoulůžkový pokoj
- možnost jedné přistýlky (pouze pokoj směr moře)
- vlastní sociální zařízení
- klimatizace, TV, mini bar
- balkon nebo terasa
- Wi-Fi připojení zdarma
- pokoj směr moře 70 Kč/osoba/den
- dětská postýlka na vyžádání 4 LV/den

Maximální obsazení pokojů

- dvoulůžkový pokoj: 2+0
- dvoulůžkový pokoj směr moře: 2+1 nebo 3+0

Vybavení hotelu

- malá vstupní hala s recepcí
- denní bar, menší dětské hřiště
- bazén pro dospělé s dětskou částí
- lehátka a slunečníky u bazénu zdarma

Služby za poplatek

- bezpečnostní schránka 5 LV/den
- internet 3 LV/hodina

Stravování

SNÍDANĚ formou bufetu.

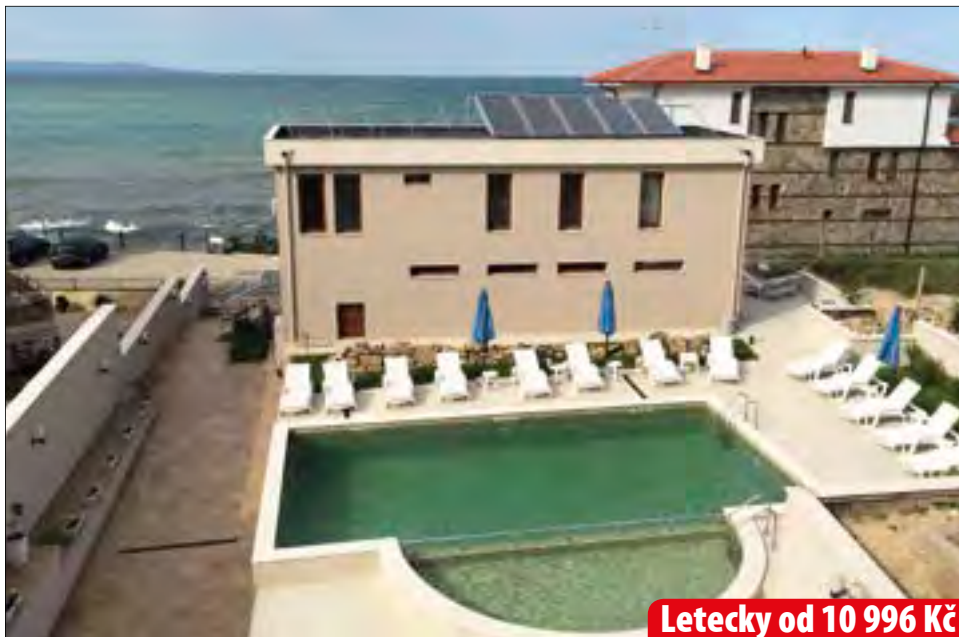

Letecky od 10 996 Kč

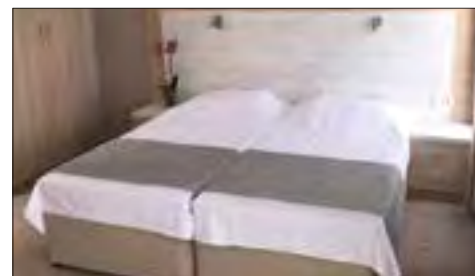

BULHARSKO

Odlety z Prahy, Brna, Ostravy, Pardubic na 8, 11, 12 dní



Letecké zájezdy na 8 dní (7 nocí)	červen				červenec				srpen				září			
Praha, Brno, Ostrava - odlet sobota	9	16	24	30	-	7	14	21	28	4	11	18	25	1	8	15
Pardubice - odlet neděle	-	-	25	-	1	8	15	22	29	5	12	19	26	2	9	-
délka zájezdu - počet dní	8	8	8	8	8	8	8	8	8	8	8	8	8	8	8	-

Letecké zájezdy na 11/12 dní (10/11 nocí)	červen					červenec					srpen					září												
Praha - odlet středa/sobota	9	13	16	20	23	27	30	4	7	11	14	18	21	25	28	1	4	8	11	15	18	22	25	29	1	5	8	12
Brno, Ostrava - odlet středa/sobota	-	-	16	-	-	27	-	-	7	-	-	18	-	-	28	-	-	8	-	-	18	-	-	29	-	-	8	-
Pardubice - odlet čtvrtek/neděle	-	-	-	-	-	28	-	-	8	-	-	19	-	-	29	-	-	9	-	-	19	-	-	30	-	-	9	-
délka zájezdu - počet dní	12	11	12	11	12	11	12	11	12	11	12	11	12	11	12	11	12	11	12	11	12	11	12	11	12	11	12	11

Hotel Melia Mar - se snídaní	8 dní	11 dní	12 dní	8 dní	11 dní	12 dní	8 dní	11 dní	12 dní	11 dní	12 dní	8 dní	11 dní	12 dní
lůžko - dospělý	13090	14390	15290	13690	15390	16190	13990	15790	16490	16190	17390	14790	17190	17790
lůžko - dítě 2-12 let	13090	14390	15290	13690	15390	16190	13990	15790	16490	16190	17390	14790	17190	17790
přistýlka - dítě 2-6 let	7990	7990	7990	7990	7990	7990	7990	7990	7990	7990	7990	7990	7990	7990
přistýlka - dítě 6-12 let	9890	10490	10990	10190	10990	11390	10390	11090	11490	11390	12090	10690	11890	12290
přistýlka - dospělý	10990	11890	12690	11390	12690	13390	11690	12990	13490	13390	14390	12290	14190	14790

SLEVY za včasné rozhodnutí až	16 %	15 %	13 %	10 %	8 %
	do 31. prosince	do 31. ledna	do 28. února	do 31. března	do 30. dubna

Informace k cenám a slevám na str. 2-5

VILA ORANGE***



Letecky od 9 232 Kč



Novinka 2018. Villa Orange leží 200 m od vyhlášené písčité pláže Bamboo Beach. Pěkně udržovaná zahrada přispívá k vašemu opravdovému odpočinku a relaxaci. Od centra města je vzdálenost cca 1 km. V blízkosti jsou k dispozici mini-market, obchůdky a také restaurace „Flamingo“, kde se pořádají bulharské folklórní večery.

Pláž

- vzdálenost 200 m
- písčatina s pozvolným vstupem
- lehátka a slunečníky za poplatek
- vodní sporty za poplatek

Ubytování

- dvoulůžkový pokoj v patře
- možnost jedné přistýlky
- vlastní sociální zařízení
- klimatizace
- kabelová TV
- telefon
- vysoušeč vlasů
- malá lednice
- balkon
- Wi-Fi připojení zdarma
- dětská postýlka na vyžádání 2 €/den
- apartmán bez stravy (1 ložnice + obývací pokoj s KK) – pro 4 osoby

Maximální obsazení pokojů

- dvoulůžkový pokoj (DBL): 2+1
- apartmán (APT-K): 2+2, 3+1 nebo 4+0

Vybavení hotelu

- menší recepce, dětské hřiště
- venkovní bazén s dětskou částí
- lehátka a slunečníky u bazénu zdarma

Služby za poplatek

- bezpečnostní schránka 2 €/den
- stolní tenis, internet 1,5 €/hod.

Stravování

BEZ STRAVY – apartmán. SNÍDANĚ kontinentální formou – dvoulůžkový pokoj. Za příplatek VEČĚŘE formou bufetu v hotelu Selena Beach (50 m) včetně nealkoholických nápojů z postmixu – dospělý 300 Kč/den, dítě 2–12 let 220 Kč/den.



BULHARSKO

Odlety z Prahy, Brna, Ostravy, Pardubic na 8, 11, 12 dní

Letecké zájezdy na 8 dní (7 nocí)	červen				červenec				srpen				září			
Praha, Brno, Ostrava - odlet sobota	9	16	23	30	-	7	14	21	28	4	11	18	25	1	8	15
Pardubice - odlet neděle	-	-	24	-	1	8	15	22	29	5	12	19	26	2	9	-
délka zájezdu - počet dní	8	8	8	8	8	8	8	8	8	8	8	8	8	8	8	-

Letecké zájezdy na 11/12 dní (10/11 nocí)	červen				červenec				srpen				září															
Praha - odlet středa/sobota	9	13	16	20	23	27	30	4	7	11	14	18	21	25	28	1	4	8	11	15	18	22	25	29	1	5	8	12
Brno, Ostrava - odlet středa/sobota	-	-	16	-	-	27	-	-	7	-	-	18	-	-	28	-	-	8	-	-	18	-	-	29	-	-	8	-
Pardubice - odlet čtvrtek/neděle	-	-	-	-	-	28	-	-	8	-	-	19	-	-	29	-	-	9	-	-	19	-	-	30	-	-	9	-
délka zájezdu - počet dní	12	11	12	11	12	11	12	11	12	11	12	11	12	11	12	11	12	11	12	11	12	11	12	11	12	11	12	11

Vila Orange - bez stravy / se snídaní	8 dní			11 dní			12 dní			8 dní			11 dní			12 dní		
lůžko - dospělý DBL se snídaní	13390	15190	16190	14290	15690	16590	14890	16090	16790	16890	17790	15090	17390	18090				
přistýlka - dítě 2-6 let DBL se snídaní	7990	7990	7990	7990	7990	7990	7990	7990	7990	7990	7990	7990	7990	7990				
přistýlka - dítě 6-12 let DBL se snídaní	9990	12790	13390	10390	13090	13590	10690	13490	13890	13890	14490	10990	14390	14790				
lůžko - dospělý APT-K bez stravy	13890	15890	16890	14590	16390	17290	15490	16690	17490	17590	18790	15990	18490	19290				
3. osoba - přistýlka APT-K	8990	9290	9490	8990	9290	9490	9490	9990	9990	10490	10490	9990	10990	10990				
4. osoba - přistýlka APT-K	8990	9290	9490	8990	9290	9490	9490	9990	9990	10490	10490	9990	10990	10990				

SLEVY za včasné rozhodnutí až	16 %	15 %	13 %	10 %	8 %
	do 31. prosince	do 31. ledna	do 28. února	do 31. března	do 30. dubna

PRIMORSKO



Malebné přímořské městečko na jižním pobřeží, které se v průběhu let rozrostlo na známé turistické centrum, se nachází 50 km jižně od Burgasu. Rozkládá se na poloostrově, k němuž přiléhají dvě nádherné pláže – jižní a severní.

Najdete zde bohatý výběr vodních sportů, např. potápění, tobogán, banán, vodní skútry, šlapadla, plážový volejbal, trampolína pro děti. Možnost občerstvení a bary přímo na pláži. Rozsáhlé pláže hraničí s krásnými dubovými lesy. Vše doporučujeme procházku po příjemné promenádě, která spojuje severní pláž s přístavem a relaxaci na nově vybudované vyhlídkové terase u severní pláže. V Primorsku najdete soukromé vinárny, diskotéky, stylové restaurace, aquapark, tenisové kurty, sportovní halu, obchody, dětská veřejná hřiště, poštu, banky a za zmínku stojí místní muzeum se vstupem zdarma.

CK Bulgariatour vám v tomto letovisku nabízí také ubytování v penzionech, které mnohdy svou kvalitou a vybaveností plně dosahují, ne-li převyšují úroveň některých hotelových pokojů. Výhodou těchto penzionů je nejenom nižší cena ubytování, ale také celkově nižší počet pokojů v objektu, což vám zajišťi mnohem klidnější a rodinnější prožití vaší dovolené.



Letiště	Burgas
Vzdálenost od letiště	60 km
Doba transferu	cca 60 min.
Pláže	písečné, pozvolný vstup
Lékař, poliklinika	ano
Ubytování	hotely 3*, 4*, penzióny 2*
Fakultativní výlety	výlet lodí, Sozopol, Istanbul, Nesebar, folklorní večer





- 1 Hotelový dům INNA***
- 2 Hotel PRIMORSKO***
- 3 HOTEL DUNI 3***
- 4 Hotel LEVEL***
- 5 Hotel PLAMENA PALACE****
- 6 Hotel DUNI 2***
- 7 Penzion SOŇA**
- 8 Penzion JANA**
- 9 Penzion MARIA**
- 10 Hotel ORIOS***
- Restaurace Levtery
- Kancelář CK BULGARIATOUR

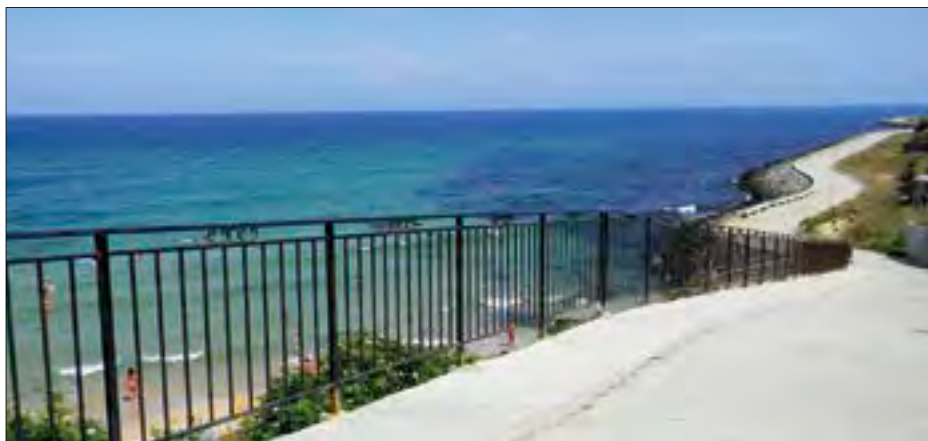

Praktické informace

Delegátské služby

CK Bulgariatour má v letovisku během letní turistické sezóny otevřenou administrativní kancelář. Kancelář je zpravidla otevřena i pro klienty v odpoledních hodinách. Doporučujeme zúčastnit se první informační schůzky ihned nebo první den po příletu a následně dle potřeby osobně se sejt s delegátem na předem určených informačních hodinách, které se konají 3-5x v týdnu přímo ve vašem ubytovacím zařízení. Časy informačních hodin jsou vyvěšené na nástěnce ve vstupní hale. Delegáti vás seznámí s pobytovým místem, poskytovanými službami a možnostmi fakultativních výletů.

Volitelné stravování za příplatek

U kapacit bez stravování popř. se snídaní, máte možnost dokoupit volitelné stravování za příplatek:

- snídaně – jsou podávány formou bufetu,
- večeře – jsou podávány v hotelu Plamena Palace – dospělý 300 Kč/den a dítě 160 Kč/den. Večeře jsou bufetové, včetně neomezených točených nealkoholických nápojů z postmixu, piva a vína.

Banka, bankomat

V letovisku se nachází několik bank a bankomatů např. Raiffeisen Bank, UniCredit. Bankomaty jsou volně přístupné. Banky mívají otevřeno po-pá 9:00-18:00 hod.

Pláž

Letovisko disponuje dvěma krásnými písčnými plážemi, severní a jižní. Severní pláž je větrnější a bývají zde vlny, jižní pláž je klidnější. Na plážích jsou k pronájmům lehátka a slunečníky za poplatek 6 LV/den/kus. Cena za celý set (2 lehátka + 1 slunečník) činí 18 LV/den (léto 2017). Možno zapůjčit také samostatně, popř. si lehnout libovolně na vlastní plážovou osušku s vlastním slunečníkem.

CK Bulgariatour nabízí svým klientům možnost zapůjčení slunečníků zdarma, formou vratné kauce. V případě poškození, kauce propadá.

Vodní sporty

Na obou plážích jsou nabízeny vodní sporty. Pro vaši představu uvádíme některé orientační ceny: banán 10 LV/osoba, ringo 45 LV/4osoby, létající ryba 20 LV/osoba, vodní skútr 30-45 LV/10 min., vodní šlapadlo 15 LV/30 min.

Aquapark

Užít si vodních atrakcí mohou nejenom naši nejmenší, ale také „dospěláci“ v aquaparku, který se nachází přímo v letovisku na začátku hlavní třídy „Treti Mart“ v blízkosti oblíbeného hotelu Primorsko. V areálu je pro vás otevřen denní bar s občerstvením a nápoji.

Otevírací doba: 10:00 – 19:00 hod.

Orientační ceník za osobu dle výšky:

- osoba do 90 cm: zdarma
- osoba 90–130 cm: 18 LV/celý den, 14 LV/půl dne
- osoba od 130 cm: 28 LV/celý den, 18 LV/půl dne

Turistický vláček

V hlavní sezóně obvykle jezdí každé 2 hodiny a odveze vás do městečka Kiten nebo k přírodní rezervaci Perla s bývalou rezidencí stejného jména, zřízené pro rekreaci komunistického bulharského vládcy Todora Živkova. Ta se nachází na samém konci severní pláže směrem k mysu Maslen Nos. Orientační cena Primorsko–Kiten nebo Primorsko–Perla 3 LV/jeden směr.

Lékař

Všem klientům, kteří budou nuceni v době pobytu vyhledat nezbytné lékařské ošetření v důsledku úrazu nebo náhle vzniklého onemocnění, radíme, aby nenavštěvovali místní polikliniku, jelikož zde není pohotovostní služba. Doporučujeme nejdříve kontaktovat asistenční službu vaší pojišťovny a pak delegáta, který Vám poskytne radu nebo pomoc při vyhledání lékařského ošetření. Taky doporučujeme sjednat námi nabízené pojištění UNIQ, jelikož delegáti CK Bulgariatour jsou proškoleni touto pojišťovnou, aby vám byli co nejvíce nápomocni.

Hotel DUNI 2***



Rodinný hotel Duni 2 leží v první linii u severní pláže, od které je oddělen pouze písčnými dunami. Hotel je součástí komplexu Dunes, který se skládá ze tří budov. Do centra letoviska městečka Primorsko je to příjemnou procházkou asi 5 min.

Pláž

- vzdálenost 100 m od severní pláže
- písečná s pozvolným vstupem
- lehátka a slunečníky za poplatek
- vodní sporty za poplatek

Ubytování

- dvoulůžkový pokoj a čtyřlůžkový apartmán
- pokoje jsou orientované směrem k moři
- možnost jedné přistýlky
- vlastní sociální zařízení
- klimatizace, TV
- malá lednice, balkon

Maximální obsazení pokojů

- dvoulůžkový pokoj: 2+1
- třílůžkový apartmán (APT3): 3+2
- čtyřlůžkový apartmán (APT4): 4+1

Vybavení hotelu

- vstupní hala s recepcí, výtah
- restaurace
- Wi-Fi připojení v restauraci zdarma
- venkovní bazén pro dospělé s dětskou částí
- lehátka a slunečníky u bazénu zdarma
- bezpečnostní schránka za poplatek 1 €/den
- dětská postýlka na vyžádání zdarma
- menší dětské hřiště

Stravování

SNÍDANĚ formou bufetu. Za příplatek POLOPENZE v hotelové restauraci – dospělý 150 Kč/den, dítě 2–12 let 70 Kč/den nebo PLNÁ PENZE – dospělý 280 Kč/den, dítě 2–12 let 140 Kč/den. Stravování je včetně nealkoholických nápojů z postmixu.



Letecky od 9 820 Kč



Odlety z Prahy, Brna, Ostravy, Pardubic na 8, 11, 12, 15 dní

Letecké zájezdy na 8/15 dní (7/14 nocí)	červen				červenec				srpen				září			
Praha, Brno, Ostrava - odlet sobota	9	16	23	30	-	7	14	21	28	4	11	18	25	1	8	15
Pardubice - odlet neděle	-	-	24	-	1	8	15	22	29	5	12	19	26	2	9	-
délka zájezdu - počet dní	8	8	8	8	8	8	8	8	8	8	8	8	8	8	8	8

Letecké zájezdy na 11/12 dní (10/11 nocí)	červen				červenec				srpen				září															
Praha - odlet středa/sobota	9	13	16	20	23	27	30	4	7	11	14	18	21	25	28	1	4	8	11	15	18	22	25	29	1	5	8	12
Brno, Ostrava - odlet středa/sobota	-	-	16	-	-	27	-	-	7	-	-	18	-	-	28	-	-	8	-	-	18	-	-	29	-	-	8	-
Pardubice - odlet čtvrtek/neděle	-	-	-	-	-	28	-	-	8	-	-	19	-	-	29	-	-	9	-	-	19	-	-	30	-	-	9	-
délka zájezdu - počet dní	12	11	12	11	12	11	12	11	12	11	12	11	12	11	12	11	12	11	12	11	12	11	12	11	12	11	12	11

Hotel Duni 2 - se snídaní	8 dní	11 dní	12 dní	8 dní	11 dní	12 dní	8 dní	11 dní	12 dní	11 dní	12 dní	8 dní	11 dní	12 dní
lůžko - dospělý	11690	12590	12990	12290	13590	14590	12890	14590	15290	14990	15490	13990	15990	16490
lůžko - dítě 2-12 let	11690	12590	12990	12290	13590	14590	12890	14590	15290	14990	15490	13990	15990	16490
přistýlka - dítě 2-12 let	7990	7990	7990	7990	7990	7990	7990	7990	7990	7990	7990	7990	7990	7990
2. přistýlka / 4. lůžko v APT4 - dítě 2-12 let	8990	9990	10390	8990	9990	10390	9990	10590	10990	10590	10990	9990	10590	10990
příplatek za neobsazené lůžko	3100	3700	4000	3500	4700	5200	3800	5000	5500	5300	5800	4100	5600	6000
doplatek 2. týdne - osoba lůžko	3500	-	-	3900	-	-	4200	-	-	-	-	4700	-	-

SLEVY za včasné rozhodnutí až	16 %	15 %	13 %	10 %	8 %
do 31. prosince	do 31. ledna	do 28. února	do 31. března	do 30. dubna	



Hotel Duni 3***



Letecky od 9 568 Kč



Hotel se nachází v bezprostřední blízkosti oblíbeného hotelu DUNI 2. Hotel je součástí komplexu Dunes, ve kterém klienti využívají některých služeb. Od písčité severní pláže s pozvolným vstupem do moře se nachází cca 120 m, od centra letoviska Primorsko je vzdálená cca 5 min. chůzí. Doporučujeme všem klientům.

Pláž

- vzdálenost 120 m od severní pláže
- písčiná s pozvolným vstupem
- lehátka a slunečníky za poplatek
- vodní sporty za poplatek

Ubytování

- dvoulůžkový pokoj
- třílůžkový pokoj
- čtyřlůžkový apartmán
- možnost jedné nebo dvou přistýlek (palanda)
- vlastní sociální zařízení
- klimatizace, TV, malá lednice, balkon
- dětská postýlka na vyžádání zdarma

Maximální obsazení pokojů

- dvoulůžkový pokoj: 2+2
- třílůžkový pokoj: 3+0
- čtyřlůžkový apartmán (APT4): 4+1

Vybavení hotelu

- vstupní hala s recepcí v hotelu Duni 2
- jídlna, denní bar
- menší dětské hřiště
- dva venkovní bazény, jeden s dětskou částí
- lehátka a slunečníky u bazénů zdarma
- Wi-Fi připojení v restauraci zdarma
- bezpečnostní schránka na recepci hotelu Duni 2 – 1 €/den
- budova je bez výtahu

Stravování

SNÍDANĚ formou bufetu. Za příplatek POLOPENZE v hotelové restauraci – dospělý 150 Kč/den, dítě 2–12 let 70 Kč/den nebo PLNÁ PENZE – dospělý 280 Kč/den, dítě 2–12 let 140 Kč/den. Stravování je včetně nealkoholických nápojů z postmixu.



Odlety z Prahy, Brna, Ostravy, Pardubic na 8, 11, 12, 15 dní

Letecké zájezdy na 8/15 dní (7/14 nocí)	červen				červenec				srpen				září			
Praha, Brno, Ostrava - odlet sobota	9	16	23	30	-	7	14	21	28	4	11	18	25	1	8	15
Pardubice - odlet neděle	-	-	24	-	1	8	15	22	29	5	12	19	26	2	9	-
délka zájezdu - počet dní	8	8	8	8	8	8	8	8	8	8	8	8	8	8	8	-

Letecké zájezdy na 11/12 dní (10/11 nocí)	červen				červenec				srpen				září															
Praha - odlet středa/sobota	9	13	16	20	23	27	30	4	7	11	14	18	21	25	28	1	4	8	11	15	18	22	25	29	1	5	8	12
Brno, Ostrava - odlet středa/sobota	-	-	16	-	-	27	-	-	7	-	-	18	-	-	28	-	-	8	-	-	18	-	-	29	-	-	8	-
Pardubice - odlet čtvrtek/neděle	-	-	-	-	-	28	-	-	8	-	-	19	-	-	29	-	-	9	-	-	19	-	-	30	-	-	9	-
délka zájezdu - počet dní	12	11	12	11	12	11	12	11	12	11	12	11	12	11	12	11	12	11	12	11	12	11	12	11	12	11	12	11

Hotel Duni 3 - se snídaní	8 dní	11 dní	12 dní	8 dní	11 dní	12 dní	8 dní	11 dní	12 dní	11 dní	12 dní	8 dní	11 dní	12 dní
lůžko - dospělý	11390	12390	12790	11990	12890	13690	12490	13690	14290	14290	14690	13290	15290	15790
lůžko - dítě 2-12 let	11390	12390	12790	11990	12890	13690	12490	13690	14290	14290	14690	13290	15290	15790
1. přistýlka - dítě 2-12 let	7990	7990	7990	7990	7990	7990	7990	7990	7990	7990	7990	7990	7990	7990
2. přistýlka / 4. lůžko v APT4 - dítě 2-12 let	8990	9990	10390	8990	9990	10390	9990	10590	10990	10590	10990	9990	10590	10990
doplatek 2. týdne - osoba lůžko	3300	-	-	3700	-	-	4000	-	-	-	-	4500	-	-
doplatek 2. týdne - 2. přistýlka dítě 2-12 let	1700	-	-	1900	-	-	2000	-	-	-	-	2300	-	-

SLEVY za včasné rozhodnutí až	16 %	15 %	13 %	10 %	8 %
do 31. prosince					
do 31. ledna					
do 28. února					
do 31. března					
do 30. dubna					



PRIMORSKO

Hotel PRIMORSKO***



Velmi oblíbený, naši klientelou léta ověřený, rodinný hotel je vzdálený pouhých 150 m od krásné jižní pláže, na které se nachází tobogán. Hotel má ideální pozici v blízkosti centra letoviska, s možností nákupů, množstvím občůdků, restaurací, kaváren, občerstvení, atrakcí, sportovního využití a zábavy. Tento hotel je vhodný pro všechny věkové kategorie a můžeme ho doporučit i rodinám s dětmi.

Pláž

- vzdálenost 150 m od jižní pláže
- písčiná s pozvolným vstupem do moře
- lehátka a slunečníky za poplatek
- vodní sporty za poplatek

Ubytování

- dvoulůžkový a třílůžkový pokoj
- možnost jedné přistýlky
- vlastní sociální zařízení
- balkon, klimatizace
- sat. TV, malá lednice
- kabelový internet zdarma
- výhled na moře 500 Kč/osoba/pobyt
- dětská postýlka 60 Kč/den

Maximální obsazení pokojů

- dvoulůžkový pokoj: 2+1
- třílůžkový pokoj: 3+1

Vybavení hotelu

- vstupní hala s recepcí, směnárna (po 23. 6.)
- restaurace s venkovním posezením
- výtah
- venkovní bazén pro děti i dospělé
- lehátka u bazénu zdarma
- jacuzzi
- bezpečnostní schránka 2 LV/den
- Wi-Fi v restauraci zdarma (bez povinné konzumace)

Stravování

SNÍDANĚ formou bufetu v hotelové restauraci. Možnost dokoupení večere v hotelové restauraci – dospělý 170 Kč/den, dítě 4–12 let 110 Kč/den. Dítě do 4 let zdarma. Stravování je včetně nealkoholických nápojů z postmixu.



Letecky od 9 904 Kč



Odlety z Prahy, Brna, Ostravy, Pardubic na 8, 11, 12, 15 dní

Letecké zájezdy na 8/15 dní (7/14 nocí)	červen				červenec				srpen				září			
Praha, Brno, Ostrava - odlet sobota	9	16	23	30	-	7	14	21	28	4	11	18	25	1	8	15
Pardubice - odlet neděle	-	-	24	-	1	8	15	22	29	5	12	19	26	2	9	-
délka zájezdu - počet dní	8	8	8	8	8	8	8	8	8	8	8	8	8	8	8	-

Letecké zájezdy na 11/12 dní (10/11 nocí)	červen				červenec				srpen				září															
Praha - odlet středa/sobota	9	13	16	20	23	27	30	4	7	11	14	18	21	25	28	1	4	8	11	15	18	22	25	29	1	5	8	12
Brno, Ostrava - odlet středa/sobota	-	-	16	-	-	27	-	-	7	-	-	18	-	-	28	-	-	8	-	-	18	-	-	29	-	-	8	-
Pardubice - odlet čtvrtek/neděle	-	-	-	-	-	28	-	-	8	-	-	19	-	-	29	-	-	9	-	-	19	-	-	30	-	-	9	-
délka zájezdu - počet dní	12	11	12	11	12	11	12	11	12	11	12	11	12	11	12	11	12	11	12	11	12	11	12	11	12	11	12	11

Hotel Primorsko - se snídaní	8 dní	11 dní	12 dní	8 dní	11 dní	12 dní	8 dní	11 dní	12 dní	11 dní	12 dní	8 dní	11 dní	12 dní
lůžko - dospělý	11790	12690	13190	12490	13590	14590	13090	14890	15590	15390	15890	14290	16490	16990
lůžko - dítě 2-12 let	11790	12690	13190	12490	13590	14590	13090	14890	15590	15390	15890	14290	16490	16990
přistýlka - dítě 2-12 let	7990	7990	7990	7990	7990	7990	7990	7990	7990	7990	7990	7990	7990	7990
příplatek za neobsazené lůžko	3200	3800	4100	3600	4800	5300	3900	5200	5700	5600	6100	4200	6000	6500
doplatek 2. týdne - osoba lůžko	3600	-	-	4000	-	-	4300	-	-	-	-	4800	-	-

SLEVY za včasné rozhodnutí až	16 %	15 %	13 %	10 %	8 %
	do 31. prosince	do 31. ledna	do 28. února	do 31. března	do 30. dubna





Letecky od 9 568 Kč



Menší, rodinný hotel se nachází v klidnější části letoviska ve vzdálenosti 300 m od severní písčité pláže. Do centra oblíbeného letoviska Primorska se dostanete příjemnou procházkou za 5 minut chůze. Nedaleko hotelu se nachází aquapark, sportovní hala s tenisovými kurty a hřištěm na malou kopanou.

Pláž

- vzdálenost 300 m od severní pláže
- písčinatá s pozvolným vstupem do moře
- lehátka a slunečníky za poplatek
- vodní sporty a plážový volejbal za poplatek

Ubytování

- dvoulůžkový a třílůžkový pokoj
- čtyřlůžkový apartmán
- možnost jedné nebo dvou přistýlek
- vlastní sociální zařízení
- vysoušeč vlasů
- balkon
- klimatizace
- TV
- telefon
- malá lednice
- dětská postýlka zdarma (na vyžádání)

Maximální obsazení pokoje

- dvoulůžkový pokoj: 2+2
- třílůžkový pokoj: 3+1
- apartmán: 4+2

Vybavení hotelu

- vstupní hala s recepcí
- lobby bar s Wi-Fi připojením zdarma
- výtah
- střešní bazén s terasou
- lehátka a slunečníky u bazénu zdarma
- TV v lobby baru
- menší dětské hřiště
- žehlička se žehlicím prknem v patře zdarma

Služby za poplatek

- stolní tenis, kulečnick
- malý fitness
- bezpečnostní schránka 1 €/den

Stravování

SNÍDANĚ formou bufetu v hotelu. Možnost dokoupení večerí formou bufetu včetně neomezených nápojů (točené nealkoholické nápoje, pivo a víno) – dospělý 300 Kč/den, dítě 2–12 let 160 Kč/den. Stravování za poplatek je poskytováno v hotelu Plamena Palace.

Odlety z Prahy, Brna, Ostravy, Pardubic na 8, 11, 12, 15 dní

Letecké zájezdy na 8/15 dní (7/14 nocí)	červen				červenec				srpen				září			
Praha, Brno, Ostrava - odlet sobota	9	16	23	30	-	7	14	21	28	4	11	18	25	1	8	15
Pardubice - odlet neděle	-	-	24	-	1	8	15	22	29	5	12	19	26	2	9	-
délka zájezdu - počet dní	8	8	8	8	8	8	8	8	8	8	8	8	8	8	8	8

Letecké zájezdy na 11/12 dní (10/11 nocí)	červen					červenec					srpen					září												
Praha - odlet středa/sobota	9	13	16	20	23	27	30	4	7	11	14	18	21	25	28	1	4	8	11	15	18	22	25	29	1	5	8	12
Brno, Ostrava - odlet středa/sobota	-	-	16	-	-	27	-	-	7	-	-	18	-	-	28	-	-	8	-	-	18	-	-	29	-	-	8	-
Pardubice - odlet čtvrtek/neděle	-	-	-	-	-	28	-	-	8	-	-	19	-	-	29	-	-	9	-	-	19	-	-	30	-	-	9	-
délka zájezdu - počet dní	12	11	12	11	12	11	12	11	12	11	12	11	12	11	12	11	12	11	12	11	12	11	12	11	12	11	12	11

Hotel Level - se snídaní	8 dní	11 dní	12 dní	8 dní	11 dní	12 dní	8 dní	11 dní	12 dní	11 dní	12 dní	8 dní	11 dní	12 dní
lůžko - dospělý	11690	12690	13090	12290	13190	13990	12790	13990	14590	14590	15090	13690	15590	16190
lůžko - dítě 2-12 let	11690	12690	13090	12290	13190	13990	12790	13990	14590	14590	15090	13690	15590	16190
1. přistýlka - dítě 2-12 let celý pobyt	7990	7990	7990	7990	7990	7990	7990	7990	7990	7990	7990	7990	7990	7990
2. přistýlka - dítě 2-12 let	8990	9990	10290	8990	9990	10290	9490	10290	10590	10290	10590	9990	10590	10990
příplatek za neobsazené lůžko	3000	3600	3900	3400	4600	5000	3700	4800	5200	5000	5400	4000	5400	5800
doplatek 2. týdne - osoba lůžko	3400	-	-	3800	-	-	4100	-	-	-	-	4600	-	-
doplatek 2. týdne - 2. přistýlka dítě 2-12 let	1700	-	-	1900	-	-	2100	-	-	-	-	2300	-	-

SLEVY za včasné rozhodnutí až	16 %	15 %	13 %	10 %	8 %
do 31. prosince					
do 31. ledna					
do 28. února					
do 31. března					
do 30. dubna					



Hotelový dům INNA***



BS
S
P+
AI

Klubový hotelový dům s bazénem leží v klidnější části letoviska cca 250 m od severní pláže, hned za písčítými dunami. Příjemně vás překvapí jeho denní bar u bazénu za lidové ceny, klimatizace a menší dětské hřiště. Pro svou ideální polohu a výborné služby je oblíben všemi věkovými kategoriemi. Do centra letoviska můžete dojít příjemnou procházkou asi za 8 min.

Pláž

- vzdálenost 250 m od severní pláže
- písečná s pozvolným vstupem
- lehátka a slunečníky za poplatek
- vodní sporty a plážový volejbal za poplatek

Ubytování

- dvoulůžkový a třílůžkový pokoj
- třílůžkový a čtyřlůžkový apartmán
- možnost jedné nebo dvou přistýlek
- vlastní sociální zařízení
- balkon, klimatizace
- TV, malá lednice, varná konvice
- dětská postýlka zdarma (na vyžádání)
- výhled na moře 500 Kč/osoba/pobyt

Maximální obsazení pokojů

- dvoulůžkový pokoj: 2+1
- třílůžkový pokoj: 3+1
- třílůžkový apartmán: 3+1 nebo 3+2
- čtyřlůžkový apartmán: 4+1 nebo 4+2

Vybavení hotelu

- malá vstupní hala s Wi-Fi připojením zdarma
- bar u bazénu, venkovní posezení
- mikrovlnná trouba
- venkovní bazén pro dospělé a děti
- lehátka a slunečníky u bazénu zdarma
- dětské hřiště, bezpečnostní schránka 2 LV/den
- budova je bez výťahu

Stravování

BEZ STRAVY. Za příplatek SNÍDANÉ formou bohatého bufetu – dospělý 130 Kč/den, dítě 2–12 let 80 Kč/den a VEČEŘE formou bohatého bufetu včetně neomezených nápojů (točené nealkoholické nápoje, pivo a víno) – dospělý 300 Kč/den, dítě 2–12 let 160 Kč/den. Stravování za příplatek je poskytováno v hotelu Plamena Palace, který je vzdálený cca 100 m.



Letecky od 9 064 Kč



Odlety z Prahy, Brna, Ostravy na 8, 11, 12, 15 dní

Letecké zájezdy na 8/15 dní (7/14 nocí)	červen				červenec				srpen				září			
Praha, Brno, Ostrava - odlet sobota	9	16	23	30	7	14	21	28	4	11	18	25	1	8	15	
délka zájezdu - počet dní	8	8	8	8	8	8	8	8	8	8	8	8	8	8	-	

Letecké zájezdy na 11/12 dní (10/11 nocí)	červen				červenec				srpen				září															
Praha - odlet středa/sobota	9	13	16	20	23	27	30	4	7	11	14	18	21	25	28	1	4	8	11	15	18	22	25	29	1	5	8	12
Brno, Ostrava - odlet středa/sobota	-	-	16	-	-	27	-	-	7	-	-	18	-	-	28	-	-	8	-	-	18	-	-	29	-	-	8	-
délka zájezdu - počet dní	12	11	12	11	12	11	12	11	12	11	12	11	12	11	12	11	12	11	12	11	12	11	12	11	12	11	12	11

Hotelový dům Inna - bez stravy	8 dní	11 dní	12 dní	8 dní	11 dní	12 dní	8 dní	11 dní	12 dní	11 dní	12 dní	8 dní	11 dní	12 dní
lůžko - dospělý	10790	11490	12090	11590	12690	13190	12290	13390	13890	13990	14390	13290	14990	15590
lůžko - dítě 2-12 let	10790	11490	12090	11590	12690	13190	12290	13390	13890	13990	14390	13290	14990	15590
1. přistýlka - dítě 2-12 let celý pobyt	7990	7990	7990	7990	7990	7990	7990	7990	7990	7990	7990	7990	7990	7990
2. přistýlka - dítě 2-12 let na 8/11/12 dní	8990	8990	8990	8990	9490	9490	8990	9990	9990	9990	9990	9990	10990	10990
příplatek za neobsazené lůžko	2700	3400	3700	3000	3800	4200	3500	4200	4600	4600	5000	3800	5000	5400
doplatek 2. týdne - osoba lůžko	3200	-	-	3600	-	-	4000	-	-	-	-	4400	-	-

SLEVY za včasné rozhodnutí až	16 %	15 %	13 %	10 %	8 %
do 31. prosince	do 31. ledna	do 28. února	do 31. března	do 30. dubna	



BULHARSKO

Hotel PLAMENA PALACE****



Letecky od 10 912 Kč



Moderní hotel se nachází v klidnější části letoviska ve vzdálenosti 300 m od severní písčité pláže. Do centra oblíbeného letoviska Primorska se dostanete příjemnou procházkou za 7 minut chůze. Hotel nabízí kvalitní služby a můžeme ho doporučit náročnějším klientům i rodinám s dětmi.

Pláž

- vzdálenost 300 m od severní pláže
- písčnatá s pozvolným vstupem
- lehátka a slunečníky na pláži za poplatek
- vodní sporty a plážový volejbal za poplatek

Ubytování

- dvoulůžkový pokoj
- možnost jedné nebo dvou přistýlek
- vlastní sociální zařízení
- vysoušeč vlasů
- balkon
- centrální klimatizace
- kabelová TV
- minibar
- telefon
- Wi-Fi připojení zdarma
- kabelový internet zdarma
- dětská postýlka zdarma (na vyžádání)

Maximální obsazení pokojů

- dvoulůžkový pokoj: 2+2 nebo 3+1

Vybavení hotelu

- vstupní hala s recepcí, směnárna
- restaurace s venkovním posezením
- venkovní posezení, výtah
- lobby bar
- venkovní bazén pro dospělé a děti
- vířivka
- lehátka a slunečníky u bazénu zdarma
- dětské hřiště, dětský koutek
- hotel akceptuje platební karty

Služby zdarma

- Wi-Fi připojení v celém hotelu
- fitness
- dětský mini klub 4–12 let

Služby za poplatek

- kulečnický, stolní tenis
- minigolf, půjčovna jízdních kol
- bezpečnostní schránka

Stravování

SNÍDANĚ formou bufetu v hotelové restauraci. Za příplatek POLOPENZE formou bufetu včetně neomezených nápojů (čepované nealkoholické nápoje, pivo a víno) – dospělý 300 Kč/den, dítě 160 Kč/den.

Odlety z Prahy, Brna, Ostravy, Pardubic na 8, 11, 12 dní

Letecké zájezdy na 8 dní (7 nocí)	červen				červenec				srpen				září			
Praha, Brno, Ostrava - odlet sobota	9	16	23	30	-	7	14	21	28	4	11	18	25	1	8	15
Pardubice - odlet neděle	-	-	24	-	1	8	15	22	29	5	12	19	26	2	9	-
délka zájezdu - počet dní	8	8	8	8	8	8	8	8	8	8	8	8	8	8	8	-

Letecké zájezdy na 11/12 dní (10/11 nocí)	červen					červenec					srpen					září												
Praha - odlet středa/sobota	9	13	16	20	23	27	30	4	7	11	14	18	21	25	28	1	4	8	11	15	18	22	25	29	1	5	8	12
Brno, Ostrava - odlet středa/sobota	-	-	16	-	-	27	-	-	7	-	-	18	-	-	28	-	-	8	-	-	18	-	-	29	-	-	8	-
Pardubice - odlet čtvrtek/neděle	-	-	-	-	-	28	-	-	8	-	-	19	-	-	29	-	-	9	-	-	19	-	-	30	-	-	9	-
délka zájezdu - počet dní	12	11	12	11	12	11	12	11	12	11	12	11	12	11	12	11	12	11	12	11	12	11	12	11	12	11	12	11

Hotel Plamena Palace - se snídaní	8 dní			11 dní			12 dní			8 dní			11 dní			12 dní		
lůžko - dospělý	12990	14590	15290	13790	15290	16290	17290	14390	15990	16890	16490	17290	15390	17590	18290			
lůžko - dítě 2-14 let	12990	14590	15290	13790	15290	16290	14390	15990	16890	16490	17290	15390	17590	18290				
1. přistýlka - dítě 2-14 let	7990	7990	7990	7990	7990	7990	7990	7990	7990	7990	7990	7990	7990	7990				
2. přistýlka - dítě 2-14 let	8990	9990	10490	9490	10290	10690	9990	10690	11090	11490	10990	11490	10590	11590				
přistýlka dospělý	10490	11490	11990	10990	11990	12590	11490	12590	13090	12990	13490	11990	13990	14490				
příplatek za neobsazené lůžko	3800	5400	5900	4100	5700	6200	4500	6000	6500	6200	6700	5000	6500	7000				

SLEVY za včasné rozhodnutí až	16 %	15 %	13 %	10 %	8 %
	do 31. prosince	do 31. ledna	do 28. února	do 31. března	do 30. dubna



HOTEL ORIOS***



Novinka 2018. Hotel Orios se nachází v oblíbené části letoviska Primorsko, ve vzdálenosti cca 300 m od severní pláže. Do centra oblíbeného letoviska Primorsko se dostanete příjemnou procházkou za cca 7 minut.

Pláž

- vzdálenost 300 m od severní pláže
- písčinatá s pozvolným vstupem do moře
- lehátka a slunečníky za poplatek
- vodní sporty za poplatek

Ubytování

- dvoulůžkový pokoj
- možnost jedné přistýlky
- vlastní sociální zařízení
- klimatizace, balkon
- vysoušeč vlasů
- TV, malá lednice
- dětská postýlka na vyžádání zdarma

Maximální obsazení pokojů

- dvoulůžkový pokoj: 2+1 nebo 3+0

Vybavení hotelu

- vstupní hala s recepcí
- výtah
- hlavní restaurace, bar u bazénu
- bazén s dětskou částí
- lehátka a slunečníky u bazénu zdarma

Služby zdarma

- Wi-Fi připojení v celém hotelu

Služby za poplatek

- bezpečnostní schránka na recepci

Stravování

ALL INCLUSIVE LIGHT – snídaně (08:00-10:00), oběd (12:30-14:00) a večeře (19:00-21:00) formou bufetu. Lehká odpolední svačina (16:00-17:00). Neomezená konzumace místních alkoholických a nealkoholických nápojů (10:00-22:00).



Letecky od 13 684 Kč



Odlety z Prahy, Brna, Ostravy, Pardubic na 8, 11, 12 dní

Letecké zájezdy na 8 dní (7 nocí)	červen				červenec				srpen				září			
Praha, Brno, Ostrava - odlet sobota	9	16	23	30	-	7	14	21	28	4	11	18	25	1	8	15
Pardubice - odlet neděle	-	-	24	-	1	8	15	22	29	5	12	19	26	2	9	-
délka zájezdu - počet dní	8	8	8	8	8	8	8	8	8	8	8	8	8	8	8	-



Letecké zájezdy na 11/12 dní (10/11 nocí)	červen					červenec					srpen					září												
Praha - odlet středa/sobota	9	13	16	20	23	30	4	7	11	14	18	21	25	28	1	4	8	11	15	18	22	25	29	1	5	8	12	
Brno, Ostrava - odlet středa/sobota	-	-	16	-	-	27	-	-	7	-	-	18	-	-	28	-	-	8	-	-	18	-	-	29	-	-	8	-
Pardubice - odlet čtvrtek/neděle	-	-	-	-	-	28	-	-	8	-	-	19	-	-	29	-	-	9	-	-	19	-	-	30	-	-	9	-
délka zájezdu - počet dní	12	11	12	11	12	11	12	11	12	11	12	11	12	11	12	11	12	11	12	11	12	11	12	11	12	11	12	11

Hotel Orios - all inclusive light	8 dní	11 dní	12 dní	8 dní	11 dní	12 dní	8 dní	11 dní	12 dní	11 dní	12 dní	8 dní	11 dní	12 dní
lůžko - dospělý	16290	19390	20390	16990	19890	21290	17490	20990	22090	21490	22490	18490	21990	23190
lůžko - dítě 2-12 let	15290	17890	18890	15990	18390	19790	16490	19490	20590	19990	20990	17490	20490	21690
přistýlka - dítě 2-12 let v dopr. 2 dospělých	7990	7990	7990	7990	7990	7990	7990	7990	7990	7990	7990	7990	7990	7990
přistýlka - dospělý	13190	14990	15590	13590	15290	16290	13890	15990	16690	16290	16990	14290	16590	17390

SLEVY za včasné rozhodnutí až	16 %	15 %	13 %	10 %	8 %
	do 31. prosince	do 31. ledna	do 28. února	do 31. března	do 30. dubna

Informace k cenám a slevám na str. 2-5

Penzion JANA**



Letecky od 8 392 Kč



Oblíbený, rodinný penzion je situován ve staré části letoviska Primorska. Nachází se v ideální poloze mezi oběma plážemi. Penzion je vzdálený jak od severní tak od jižní pláže cca 300 m. Do centra letoviska je to příjemnou procházkou cca 7 minut chůze. Penzion leží hned vedle výtečné čínské restaurace.

Pláž

- vzdálenost 300 m od jižní i severní pláže
- písčinatá s pozvolným vstupem do moře
- lehátka a slunečníky za poplatek
- vodní sporty a plážový volejbal za poplatek

Ubytování

- dvoulůžkový pokoj
- čtyřlůžkový apartmán (2 ložnice) s KK
- možnost jedné přistýlky v apartmánu
- vlastní sociální zařízení
- balkon
- TV, lednice, varná konvice
- Wi-Fi připojení zdarma
- k dispozici žehličky prkno s žehličkou

Maximální obsazení pokojů

- dvoulůžkový pokoj: 2+0
- apartmán: 4+1

Stravování:

BEZ STRAVY. Možnost dokoupení snídaní formou bufetu – dospělý 130 Kč/den, dítě 2–12 let 80 Kč/den. Dochází se do restaurace.



Odlety z Prahy, Brna, Ostravy, Pardubic na 8, 11, 12, 15 dní

Letecké zájezdy na 8/15 dní (7/14 nocí)	červen				červenec				srpen				září			
Praha, Brno, Ostrava - odlet sobota	9	16	23	30	-	7	14	21	28	4	11	18	25	1	8	15
Pardubice - odlet neděle	-	-	24	-	1	8	15	22	29	5	12	19	26	2	9	-
délka zájezdu - počet dní	8	8	8	8	8	8	8	8	8	8	8	8	8	8	8	-

Letecké zájezdy na 11/12 dní (10/11 nocí)	červen				červenec				srpen				září															
Praha - odlet středa/sobota	9	13	16	20	23	27	30	4	7	11	14	18	21	25	28	1	4	8	11	15	18	22	25	29	1	5	8	12
Brno, Ostrava - odlet středa/sobota	-	-	16	-	-	27	-	-	7	-	-	18	-	-	28	-	-	8	-	-	18	-	-	29	-	-	8	-
Pardubice - odlet čtvrtek/neděle	-	-	-	-	-	28	-	-	8	-	-	19	-	-	29	-	-	9	-	-	19	-	-	30	-	-	9	-
délka zájezdu - počet dní	12	11	12	11	12	11	12	11	12	11	12	11	12	11	12	11	12	11	12	11	12	11	12	11	12	11	12	11

Penzion Jana - bez stravy	8 dní	11 dní	12 dní	8 dní	11 dní	12 dní	8 dní	11 dní	12 dní	11 dní	12 dní	8 dní	11 dní	12 dní
lůžko - dospělý	9990	10990	11490	10590	11490	11890	10990	11990	12490	12590	12990	11690	13190	13590
lůžko - dítě 2-12 let	9990	10990	11490	10590	11490	11890	10990	11990	12490	12590	12990	11690	13190	13590
přistýlka - dítě 2-12 let celý pobyt	7990	7990	7990	7990	7990	7990	7990	7990	7990	7990	7990	7990	7990	7990
příplatek za neobsazené lůžko	2200	2700	3000	2300	3000	3300	2400	3000	3300	3200	3500	2600	3500	3700
doplatek 2. týdne - osoba lůžko	2500	-	-	2700	-	-	2900	-	-	-	-	3400	-	-

SLEVY za včasné rozhodnutí až	16 %	15 %	13 %	10 %	8 %
	do 31. prosince	do 31. ledna	do 28. února	do 31. března	do 30. dubna



Penzion SOŇA**



BS
S
P
AI

Rodinný penzion s příjemným posezením v zahradní přístavbě se nachází pouhých 150 m od písčné severní pláže. Centrum oblíbeného letoviska je vzdálené cca 300 m. V letovisku se nachází aquapark, sportovní hala s tenisovými kurty a hřištěm na malou kopanou.

Pláž

- vzdálenost 150 m od severní pláže
- písčná s pozvolným vstupem do moře
- lehátka a slunečníky za poplatek
- vodní sporty a plážový volejbal za poplatek

Ubytování

- dvoulůžkový pokoj
- třílůžkový a čtyřlůžkový apartmán (průchozí)
- možnost jedné přistýlky
- vlastní sociální zařízení (u dvoulůžkového pokoje bez přistýlky přes chodbu)
- balkon
- malá lednice
- varná konvice
- Wi-Fi připojení zdarma
- klimatizace za poplatek cca 6 LV/den

Maximální obsazení pokoje

- dvoulůžkový pokoj: 2+1
- třílůžkový apartmán: 3+1
- čtyřlůžkový apartmán: 4+1

Vybavení penzionu

- příjemné posezení v zahradní přístavbě (8:00 – 23:00)
- plynový vařič, základní nádobí
- barbeque
- varná konvice
- k dispozici žehličky prkno s žehličkou

Stravování

BEZ STRAVY. Možnost dokoupení snídaní formou bufetu – dospělý 130 Kč/den, dítě 2–12 let 80 Kč/den. Dochází se do restaurace.



Letecky od 8 392 Kč

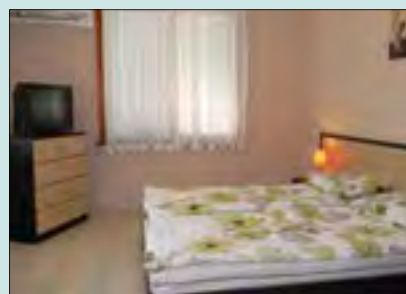

Odlety z Prahy, Brna, Ostravy, Pardubic na 8, 11, 12, 15 dní

Letecké zájezdy na 8/15 dní (7/14 nocí)	červen				červenec				srpen				září			
Praha, Brno, Ostrava - odlet sobota	9	16	23	30	-	7	14	21	28	4	11	18	25	1	8	15
Pardubice - odlet neděle	-	-	24	-	1	8	15	22	29	5	12	19	26	2	9	-
délka zájezdu - počet dní	8	8	8	8	8	8	8	8	8	8	8	8	8	8	8	-

Letecké zájezdy na 11/12 dní (10/11 nocí)	červen				červenec				srpen				září															
Praha - odlet středa/sobota	9	13	16	20	23	27	30	4	7	11	14	18	21	25	28	1	4	8	11	15	18	22	25	29	1	5	8	12
Brno, Ostrava - odlet středa/sobota	-	-	16	-	-	27	-	-	7	-	-	18	-	-	28	-	-	8	-	-	18	-	-	29	-	-	8	-
Pardubice - odlet čtvrtek/neděle	-	-	-	-	-	28	-	-	8	-	-	19	-	-	29	-	-	9	-	-	19	-	-	30	-	-	9	-
délka zájezdu - počet dní	12	11	12	11	12	11	12	11	12	11	12	11	12	11	12	11	12	11	12	11	12	11	12	11	12	11	12	11

Penzion Soňa - bez stravy	8 dní	11 dní	12 dní	8 dní	11 dní	12 dní	8 dní	11 dní	12 dní	11 dní	12 dní	8 dní	11 dní	12 dní
lůžko - dospělý	9990	10990	11490	10590	11490	11890	10990	11990	12490	12590	12990	11690	13190	13590
lůžko - dítě 2-12 let	9990	10990	11490	10590	11490	11890	10990	11990	12490	12590	12990	11690	13190	13590
přistýlka - dítě 2-12 let v apartmánu	7990	7990	7990	7990	7990	7990	7990	7990	7990	7990	7990	7990	7990	7990
přistýlka - dítě 2-12 let v DBL/TRP	7990	7990	7990	7990	7990	7990	7990	7990	8490	8490	8990	8490	8990	8990
příplatek za neobsazené lůžko	2200	2700	3000	2300	3000	3300	2400	3000	3300	3200	3500	2600	3500	3700
doplatek 2. týdne - osoba lůžko	2500	-	-	2700	-	-	2900	-	-	-	-	3400	-	-

SLEVY za včasné rozhodnutí až	16 %	15 %	13 %	10 %	8 %
do 31. prosince					
do 31. ledna					
do 28. února					
do 31. března					
do 30. dubna					



BULHARSKO

Penzion MARIA**



Letecky od 8 392 Kč



Rodinný penzion leží ve staré klidné části letoviska Primorska. Nachází se v ideální poloze mezi dvěma plážemi. Penzion je vzdálený jak od severní tak od jižní pláže cca 300 m. Příjemnou procházkou dojdete do centra letoviska k proslulé promenádě, kde se nachází spousta restaurací, kaváren, barů a obchůdků se suvenýry.

Pláž

- vzdálenost 300 m od jižní i severní pláže
- písečná s pozvolným vstupem do moře
- lehátka a slunečníky za poplatek
- vodní sporty a plážový volejbal za poplatek

Ubytování

- dvoulůžkový a třílůžkový pokoj
- čtyřlůžkový apartmán (průchozí)
- možnost jedné přistýlky ve třílůžkovém pokoji
- vlastní sociální zařízení
- balkon
- TV
- lednice
- varná konvice
- Wi-Fi připojení zdarma
- k dispozici žehlicí prkno s žehličkou
- klimatizace za poplatek cca 6 LV/den v třílůžkovém pokoji a apartmánu

Maximální obsazení pokojů

- dvoulůžkový pokoj: 2+0
- třílůžkový pokoj: 3+1
- apartmán: 4+0

Stravování

BEZ STRAVY. Možnost dokoupení snídaní formou bufetu – dospělý 130 Kč/den, dítě 2–12 let 80 Kč/den. Dochází se do restaurace.



Odlety z Prahy, Brna, Ostravy, Pardubic na 8, 11, 12, 15 dní

Letecké zájezdy na 8/15 dní (7/14 nocí)	červen				červenec				srpen				září			
Praha, Brno, Ostrava - odlet sobota	9	16	23	30	-	7	14	21	28	4	11	18	25	1	8	15
Pardubice - odlet neděle	-	-	24	-	1	8	15	22	29	5	12	19	26	2	9	-
délka zájezdu - počet dní	8	8	8	8	8	8	8	8	8	8	8	8	8	8	8	-

Letecké zájezdy na 11/12 dní (10/11 nocí)	červen				červenec				srpen				září															
Praha - odlet středa/sobota	9	13	16	20	23	27	30	4	7	11	14	18	21	25	28	1	4	8	11	15	18	22	25	29	1	5	8	12
Brno, Ostrava - odlet středa/sobota	-	-	16	-	-	27	-	-	7	-	-	18	-	-	28	-	8	-	-	18	-	-	29	-	-	8	-	-
Pardubice - odlet čtvrtek/neděle	-	-	-	-	28	-	-	8	-	-	19	-	-	29	-	-	9	-	-	19	-	-	30	-	-	9	-	-
délka zájezdu - počet dní	12	11	12	11	12	11	12	11	12	11	12	11	12	11	12	11	12	11	12	11	12	11	12	11	12	11	12	11

Penzion Maria - bez stravy	8 dní	11 dní	12 dní	8 dní	11 dní	12 dní	8 dní	11 dní	12 dní	11 dní	12 dní	8 dní	11 dní	12 dní
lůžko - dospělý	9990	10990	11490	10590	11490	11890	10990	11990	12490	12590	12990	11690	13190	13590
lůžko - dítě 2-12 let	9990	10990	11490	10590	11490	11890	10990	11990	12490	12590	12990	11690	13190	13590
přistýlka - dítě 2-12 let celý pobyt	7990	7990	7990	7990	7990	7990	7990	7990	7990	7990	7990	7990	7990	7990
příplatek za neobsazené lůžko	2200	2700	3000	2300	3000	3300	2400	3000	3300	3200	3500	2600	3500	3700
doplatek 2. týdne - osoba lůžko	2500	-	-	2700	-	-	2900	-	-	-	-	3400	-	-

SLEVY za včasné rozhodnutí až	16 %	15 %	13 %	10 %	8 %
	do 31. prosince	do 31. ledna	do 28. února	do 31. března	do 30. dubna



KITEN



Kiten je přírodou a sluncem zalité poloostrovní přímořské městečko s klidnější atmosférou. Prostírá se v jižní části Bulharska, cca 60 km jižně od Burgasu, v těsné blízkosti

Primorska. Svou klidnou atmosférou láká mnohé turisty k nerušenému odpočinku. Nachází se v podhůří lesnatého pohoří Strandža a díky dubovým a borovým lesům vyniká mimořádně zdravým klimatem, zajímavou nedotčenou přírodou v okolí a nádherným mořem. Dlouhé písčité pláže se střídají se skalnatými útesy a řeky skýtají příznivé podmínky pro rybaření. Středisko je známo svým přístavem, kde působí jachtclub a velice zajímavým potápěčským muzeem. Za návštěvu stojí blízká rezervace, kde se můžete projet na lodičkách po řece Ropotamo. Letoviště nabízí spousty kavárniček, stylových restaurací, stánků s občerstvením, diskotéky. Spojení s okolními městečky je zajištěno místní autobusovou dopravou.

Letiště	Burgas
Vzdálenost od letiště	65 km
Doba transferu	cca 70 min.
Pláže	písčité, pozvolný vstup
Lékař	ano
Ubytování	hotely 3*, 4*
Fakultativní výlety	výlet lodí, Sozopol, Istanbul, Nesebar, folklorní večer

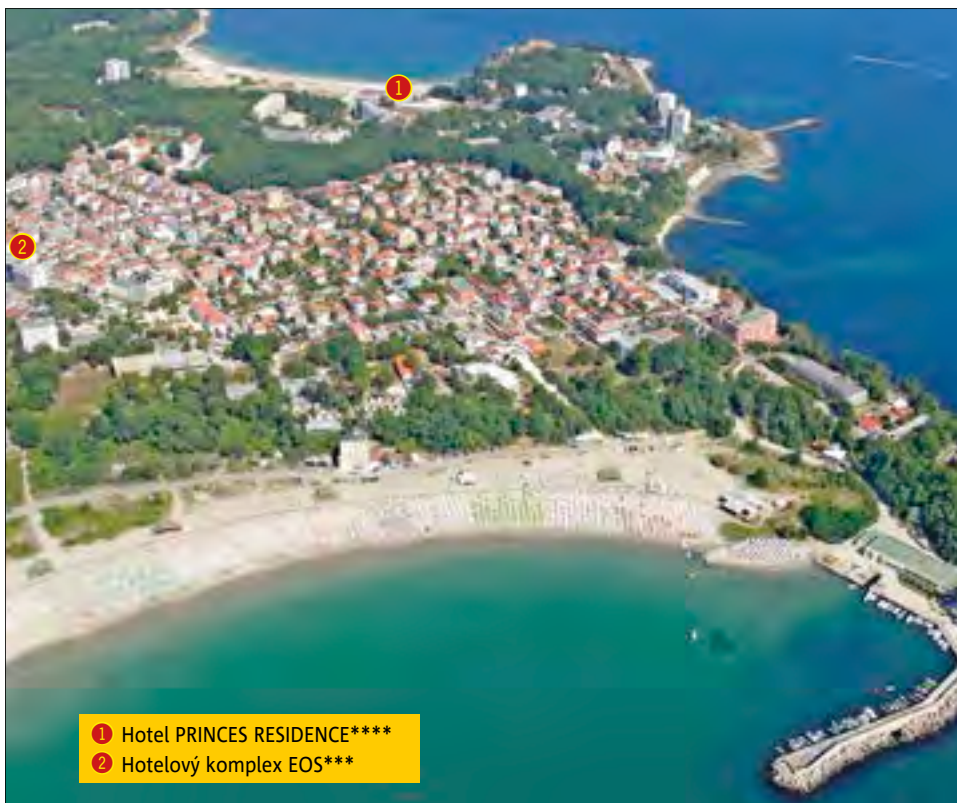

- 1 Hotel PRINCES RESIDENCE****
- 2 Hotelový komplex EOS***

Komplex EOS***



Velmi oblíbený hotelový komplex EOS, se nachází cca 350 m od písčité jižní pláže a od severní pláže se nachází cca 800 m. Komplex je rozdělen na dvě budovy EOS I a EOS II. Všechny pokoje v budově EOS I a restaurace v budově EOS II prošly kompletní rekonstrukcí. Nově hotel nabízí možnost zakoupení stravování formou plné penze, která je podávána v nové restauraci budovy EOS II. V budově EOS I je restaurace a la carte. V okolí spousta možností nákupů, restaurací, kaváren, sportovního vyžití a zábavy. Do letoviště Primorsko se dostanete místním Ekobusem.

Pláž

- vzdálenost 350 m
- písčná s pozvolným vstupem
- lehátka a slunečníky za poplatek
- vodní sporty za poplatek

Stravování

SNÍDANĚ formou bufetu v EOS II. Za příplatek POLOPENZE – dospělý 150 Kč/den, dítě 2–12 let 80 Kč/den nebo PLNĚ PENZE formou bufetu – dospělý 280 Kč/den, dítě 2–12 let 140 Kč/den. Obědy a večere jsou včetně neomezených nealkoholických nápojů z post mixu.



Letecky od 10 408 Kč



BS

S

P+

PP

BULHARSKO



Letecky od 10 408 Kč



Ubytování

- dvoulůžkový a třílůžkový pokoj
- vlastní sociální zařízení
- balkon
- klimatizace
- kabelová TV
- telefon
- malá lednice
- připojení k internetu zdarma
- dětská postýlka na vyžádání zdarma
- apartmán (ložnice + obývací pokoj se třemi přistýlkami) – kalkulace ceny na vyžádání

Maximální obsazení pokojů

- dvoulůžkový pokoj: 2+1
- třílůžkový pokoj: 3+0

Vybavení hotelu

- vstupní hala s recepcí
- hlavní restaurace v EOS II
- zahradní restaurace s barbeque v EOS I
- bazén u EOS I
- mini market
- směnárna

Služby zdarma

- fitness
- Wi-Fi připojení

Služby za poplatek

- sauna, parkování
- bezpečnostní schránka 4 LV/den



BS

S

P+

PP

BULHARSKO

Odlety z Prahy, Brna, Ostravy, Pardubic na 8, 11, 12 dní



Letecké zájezdy na 8 dní (7 nocí)	červen				červenec				srpen				září			
Praha, Brno, Ostrava - odlet sobota	9	16	24	30	-	7	14	21	28	4	11	18	25	1	8	15
Pardubice - odlet neděle	-	-	25	-	1	8	15	22	29	5	12	19	26	2	9	-
délka zájezdu - počet dní	8	8	8	8	8	8	8	8	8	8	8	8	8	8	8	8

Letecké zájezdy na 11/12 dní (10/11 nocí)	červen					červenec					srpen					září												
Praha - odlet středa/sobota	9	13	16	20	23	27	30	4	7	11	14	18	21	25	28	1	4	8	11	15	18	22	25	29	1	5	8	12
Brno, Ostrava - odlet středa/sobota	-	-	16	-	-	27	-	-	7	-	-	18	-	-	28	-	-	8	-	-	-	-	29	-	-	-	8	-
Pardubice - odlet čtvrtek/neděle	-	-	-	-	-	28	-	-	8	-	-	19	-	-	29	-	-	9	-	-	19	-	30	-	-	-	9	-
délka zájezdu - počet dní	12	11	12	11	12	11	12	11	12	11	12	11	12	11	12	11	12	11	12	11	12	11	12	11	12	11	12	11

Komplex Eos - se snídaní	8 dní	11 dní	12 dní	8 dní	11 dní	12 dní	8 dní	11 dní	12 dní	11 dní	12 dní	8 dní	11 dní	12 dní
lůžko - dospělý	12390	13690	14090	12790	13890	14290	13490	14590	14790	15190	16690	14590	16590	17290
lůžko - dítě 2-12 let	12390	13690	14090	12790	13890	14290	13490	14590	14790	15190	16690	14590	16590	17290
přistýlka - dítě 2-12 let	9490	10190	10290	9690	10190	10390	9890	10490	10690	10990	11090	10290	11290	11490
přistýlka - dospělý	9890	10590	10790	10190	10690	10990	10590	11490	11690	11990	12190	11590	12490	12890

SLEVY za včasné rozhodnutí až	16 %	15 %	13 %	10 %	8 %
	do 31. prosince	do 31. ledna	do 28. února	do 31. března	do 30. dubna

Hotel se nachází v bezprostřední blízkosti krásné písčité pláže v západní části městečka Kiten. Do jeho centra je to pouhých 250 m. Hned vedle hotelu se nachází tobogán. Hotel nabízí kvalitní služby a můžeme ho doporučit náročnějším klientům i rodinám s dětmi.

Pláž

- vzdálenost – přímo u pláže
- písčinatá s pozvolným vstupem
- lehátka a slunečníky za poplatek
- vodní sporty za poplatek

Ubytování

- dvoulůžkový pokoj
- možnost jedné přistýlky
- vlastní sociální zařízení
- vysoušeč vlasů
- balkon, klimatizace
- sat. TV, telefon, minibar
- bezpečnostní schránka za poplatek
- dětská postýlka na vyžádání zdarma
- výhled na moře 150 Kč/osoba/den

Maximální obsazení pokoje

- dvoulůžkový pokoj: 2+1 nebo 3+0

Vybavení hotelu

- vstupní hala s recepcí, směnárna
- restaurace, barbeque
- panoramatický výťah
- lobby bar
- bazén s dětskou částí
- lehátka a slunečníky u bazénu zdarma
- dětský klub (4–12 let)

Služby zdarma

- fitness, Wi-Fi připojení

Služby za poplatek

- billard, stolní tenis, parkování 5 LV/den
- masáže, prádelna, pokojová služba

Stravování

SNÍDANĚ formou bufetu. Za příplatek POLOPENZE formou bufetu – dospělý 200 Kč/den, dítě 2–12 let 100 Kč/den.

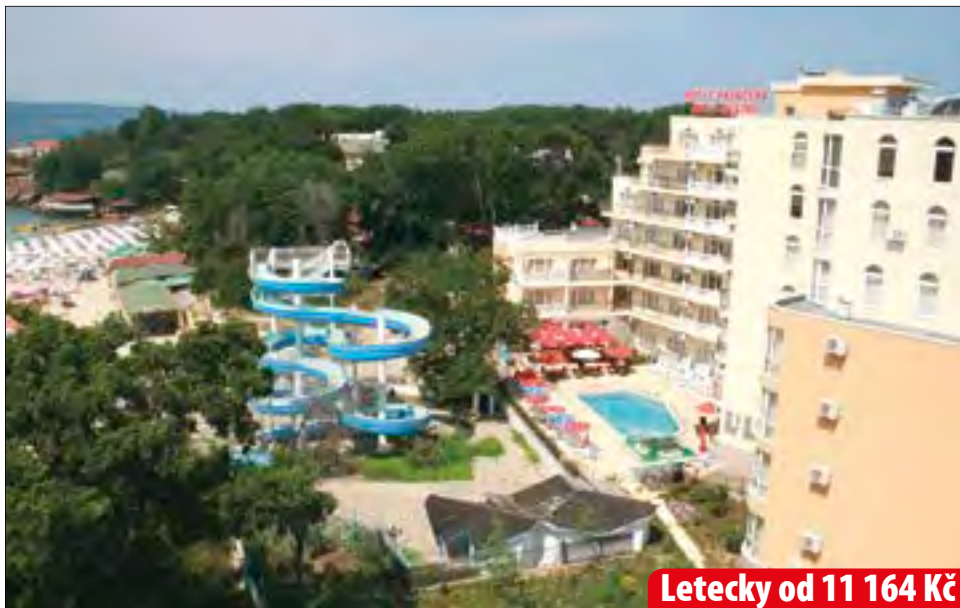

Letecky od 11 164 Kč



Odlety z Prahy, Brna, Ostravy, Pardubic na 8, 11, 12 dní

Letecké zájezdy na 8 dní (7 nocí)	červen				červenec				srpen				září			
Praha, Brno, Ostrava - odlet sobota	9	16	23	30	-	7	14	21	28	4	11	18	25	1	8	15
Pardubice - odlet neděle	-	-	24	-	1	8	15	22	29	5	12	19	26	2	9	-
délka zájezdu - počet dní	8	8	8	8	8	8	8	8	8	8	8	8	8	8	8	-



Letecké zájezdy na 11/12 dní (10/11 nocí)	červen				červenec				srpen				září															
Praha - odlet středa/sobota	9	13	16	20	23	27	30	4	7	11	14	18	21	25	28	1	4	8	11	15	18	22	25	29	1	5	8	12
Brno, Ostrava - odlet středa/sobota	-	-	16	-	-	27	-	-	7	-	-	18	-	-	28	-	-	8	-	-	18	-	-	29	-	-	8	-
Pardubice - odlet čtvrtek/neděle	-	-	-	-	-	28	-	-	8	-	-	19	-	-	29	-	-	9	-	-	19	-	-	30	-	-	9	-
délka zájezdu - počet dní	12	11	12	11	12	11	12	11	12	11	12	11	12	11	12	11	12	11	12	11	12	11	12	11	12	11	12	-

Hotel Princess Residence - se snídaní	8 dní	12 dní	8 dní	11 dní	12 dní	12 dní	8 dní	11 dní	12 dní	8 dní	11 dní	12 dní	8 dní	11 dní	12 dní
lůžko - dospělý	13290	15890	14790	16190	17090	18490	16090	18890	19890	16690	19490	20990	17390	20490	21490
lůžko - dítě 2-12 let	11990	13290	12790	13490	13890	14690	13590	14990	15890	14690	17490	19990	17390	20490	21490
přistýlka - dítě 2-12 let v dopr. 2 dospělých	7990	7990	7990	7990	7990	7990	7990	7990	7990	7990	7990	7990	7990	7990	7990
přistýlka - dospělý	10390	11390	10790	11690	11990	12590	11490	12790	13290	11590	13090	13690	11990	13490	13990
příplatek za jednolůžkový pokoj	2500	3600	3200	3800	4300	4800	3900	5000	5900	4800	7100	9500	7500	10200	11100

SLEVY za včasné rozhodnutí až	16 %	15 %	13 %	10 %	8 %
do 31. prosince	do 31. ledna	do 28. února	do 31. března	do 30. dubna	



Letecky od 12 088 Kč



Hotel se nachází přímo u písčité pláže s pozvolným vstupem do moře, v těsné blízkosti kempu Jug. Mezi letovisky Kiten a Lozenec, od kterých je vzdálen cca 3 km. Pro svou polohu, vybavení a klidné prostředí, je ideálním místem pro rodinnou dovolenou.

Pláž

- vzdálenost – přímo u pláže
- písčinatá s pozvolným vstupem
- lehátka a slunečníky zdarma
- vodní sporty za poplatek

Ubytování

- dvoulůžkový pokoj
- dvoulůžkový pokoj s výhledem na moře (SV)
- možnost jedné nebo dvou přistýlek
- apartmán (1 ložnice + obývací pokoj)
- vlastní sociální zařízení
- klimatizace, vysoušeč vlasů
- TV, malá lednice, balkon
- dětská postýlka na vyžádání zdarma

Maximální obsazení pokojů

- dvoulůžkový pokoj: 2+2 nebo 3+0
- apartmán: 4+0

Vybavení hotelu

- vstupní hala s recepcí, výtah, restaurace
- bazén pro dospělé s dětskou částí
- lehátka a slunečníky u bazénu zdarma
- dětský klub
- dětské hřiště, minimarket
- žehlička a žehlicí prkno (k zapůjčení)
- hotel neakceptuje platební karty

Služby zdarma

- Wi-Fi připojení
- parkování
- fitness

Služby za poplatek

- bezpečnostní schránka na recepci
- multifunkční hřiště (tenis, basketbal, minifotbal)
- kulečník, taxi služba

Stravování

SNÍDANĚ formou bohatého bufetu.



Odlety z Prahy, Brna, Ostravy, Pardubic na 8, 11, 12 dní

Letecké zájezdy na 8 dní (7 nocí)	červen				červenec				srpen				září			
Praha, Brno, Ostrava - odlet sobota	9	16	23	30	-	7	14	21	28	4	11	18	25	1	8	15
Pardubice - odlet neděle	-	-	24	-	1	8	15	22	29	5	12	19	26	2	9	-
délka zájezdu - počet dní	8	8	8	8	8	8	8	8	8	8	8	8	8	8	8	8

Letecké zájezdy na 11/12 dní (10/11 nocí)	červen				červenec				srpen				září															
Praha - odlet středa/sobota	9	13	16	20	23	27	30	4	7	11	14	18	21	25	28	1	4	8	11	15	18	22	25	29	1	5	8	12
Brno, Ostrava - odlet středa/sobota	-	-	16	-	-	27	-	-	7	-	-	18	-	-	28	-	-	8	-	-	18	-	-	29	-	-	8	-
Pardubice - odlet čtvrtek/neděle	-	-	-	-	-	28	-	-	8	-	-	19	-	-	29	-	-	9	-	-	19	-	-	30	-	-	9	-
délka zájezdu - počet dní	12	11	12	11	12	11	12	11	12	11	12	11	12	11	12	11	12	11	12	11	12	11	12	11	12	11	12	11

Hotel Mořský Koník - se snídaní	8 dní	11 dní	12 dní	8 dní	11 dní	12 dní	8 dní	11 dní	12 dní	8 dní	11 dní	12 dní	8 dní	11 dní	12 dní
lůžko - osoba DBL	14390	15890	16990	14890	16690	17290	15390	17090	18290	16290	18990	19090	17490	20090	20990
lůžko - osoba DBL-SV	15490	17390	18690	16090	18290	19090	16590	18690	20090	17490	20690	20890	18690	21690	22790
přistýlka - dítě 2-7 let	7990	7990	7990	7990	7990	7990	7990	7990	7990	7990	7990	7990	7990	7990	7990
přistýlka - dítě 7-12 let DBL	9790	10290	10590	9990	10590	10790	10290	10790	11090	10490	11290	11490	10990	11990	12290
přistýlka - dítě 7-12 let DBL-SV	9990	10590	10990	10290	10890	11290	10490	11290	11590	10690	11690	11890	11290	12290	12590

SLEVY za včasné rozhodnutí až	16 %	15 %	13 %	10 %	8 %
	do 31. prosince	do 31. ledna	do 28. února	do 31. března	do 30. dubna



LOZENEC



Lozenec patří mezi vyhledávané přímořské letovisko 5 km jižně od Kiteny a přibližně 65 km jižně od Burgasu. Lozenec se nachází na úpatí pohoří Strandža. Transfer z letiště Burgas do letoviska trvá cca 80 minut. Letovisko je obklopeno krásnou přírodou a je lemováno rozsáhlými vinohrady. Místní pláž je písčítá s pozvolným vstupem do moře, je tedy vhodná i pro malé děti a v okolí je doplněna dalšími menšími plážemi, které jsou roztroušeny v malebných malých zátokách. V městečku naleznete restaurace, taverny, kavárny, diskotéky a spoustu občůdků. Toto letovisko doporučujeme všem klientům, kteří chtějí strávit klidnější dovolenou a mají v oblibě přírodu.

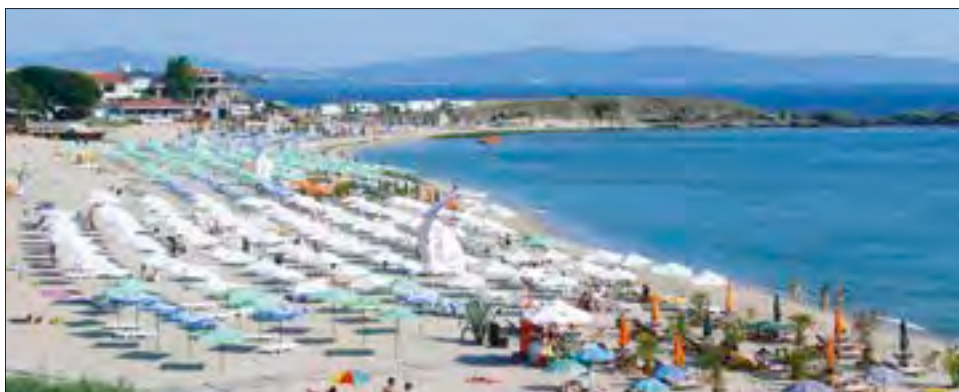

Penzion VIKTOR**



BS

Velmi oblíbený, rodinný penzion se nachází pouhých cca 200 m od písčité pláže s jemným písek. V okolí možnosti nákupu, množství občůdků, restaurací, kaváren, občerstvení a zábavy. Penzion je vhodný pro klienty, kteří dávají přednost ubytování rodinného typu.

Pláž

- vzdálenost 200 m
- písčítá s pozvolným vstupem do moře
- lehátka a slunečníky za poplatek
- vodní sporty za poplatek

Ubytování

- dvoulůžkový, třílůžkový a čtyřlůžkový pokoj
- vlastní sociální zařízení
- balkon
- ventilátor
- lednice
- TV

Maximální obsazení pokojů

- dvoulůžkový pokoj: 2+0
- třílůžkový pokoj: 3+0
- čtyřlůžkový pokoj: 4+0

Vybavení penzionu

- venkovní posezení v zahradní přístavbě s Wi-Fi připojením zdarma
- TV, mikrovlnná trouba
- kávovar, varná konvice
- základní nádobí
- k dispozici žehlička s žehličkou

Stravování

BEZ STRAVY



Letecky od 8 392 Kč

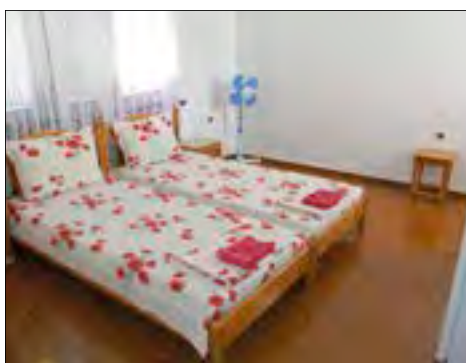

Odlety z Prahy, Brna, Ostravy, Pardubic na 8, 11, 12, 15 dní



Letecké zájezdy na 8/15 dní (7/14 nocí)	červen				červenec				srpen				září			
Praha, Brno, Ostrava - odlet sobota	9	16	23	30	-	7	14	21	28	4	11	18	25	1	8	15
Pardubice - odlet neděle	-	-	24	-	1	8	15	22	29	5	12	19	26	2	9	-
délka zájezdu - počet dní	8	8	8	8	8	8	8	8	8	8	8	8	8	8	8	8

Letecké zájezdy na 11/12 dní (10/11 nocí)	červen				červenec				srpen				září															
Praha - odlet středa/sobota	9	13	16	20	23	27	30	4	7	11	14	18	21	25	28	1	4	8	11	15	18	22	25	29	1	5	8	12
Brno, Ostrava - odlet středa/sobota	-	-	16	-	-	27	-	-	7	-	-	18	-	-	28	-	-	8	-	-	18	-	-	29	-	-	8	-
Pardubice - odlet čtvrtek/neděle	-	-	-	-	-	28	-	-	8	-	-	19	-	-	29	-	-	9	-	-	19	-	-	30	-	-	9	-
délka zájezdu - počet dní	12	11	12	11	12	11	12	11	12	11	12	11	12	11	12	11	12	11	12	11	12	11	12	11	12	11	12	11

Penzion Viktor - bez stravy	8 dní	11 dní	12 dní	8 dní	11 dní	12 dní	8 dní	11 dní	12 dní	11 dní	12 dní	8 dní	11 dní	12 dní
lůžko - dospělý	9990	10990	11490	10590	11490	11790	10990	11990	12490	12490	12890	11590	12990	13390
lůžko - dítě 2-12 let	9990	10990	11490	10590	11490	11790	10990	11990	12490	12490	12890	11590	12990	13390
příplatek za neobsazené lůžko	2000	2500	2800	2100	2800	3100	2200	2800	3100	3000	3300	2500	3300	3500
doplatek 2. týdne - osoba lůžko	2400	-	-	2600	-	-	2800	-	-	-	-	3300	-	-

SLEVY za včasné rozhodnutí až	16 %	15 %	13 %	10 %	8 %
	do 31. prosince	do 31. ledna	do 28. února	do 31. března	do 30. dubna

Informace k cenám a slevám na str. 2-5

HOTEL DAMYANOFF**



Letecky od 10 744 Kč



Novinka 2018. Hotel má ideální polohu přímo u krásné písčité pláže s pozvolným vstupem do moře. Od centra městečka se spoustou restaurací, obchůdků, kaváren, občerstvením a zábavy, je hotel vzdálený cca 200 m.

Pláž

- vzdálenost 50 m
- písčinatá s pozvolným vstupem
- lehátka a slunečníky za poplatek
- vodní sporty za poplatek

Ubytování

- dvoulůžkový a třílůžkový pokoj
- čtyřlůžkový apartmán
- vlastní sociální zařízení
- klimatizace, malá lednice
- TV, balkon, varná konvice
- Wi-Fi připojení zdarma
- dětská postýlka na vyžádání zdarma

Maximální obsazení pokojů

- dvoulůžkový pokoj: 2+0
- třílůžkový pokoj: 3+0
- apartmán: 4+0

Vybavení hotelu

- recepce, lobby bar
- restaurace se zahrádkou

Služby zdarma

- Wi-Fi připojení v celém objektu

Stravování

- SNÍDANĚ kontinentální formou.



Odlety z Prahy, Brna, Ostravy, Pardubic na 8, 11, 12, 15 dní

Letecké zájezdy na 8 dní (7 nocí)	červen				červenec				srpen				září			
Praha, Brno, Ostrava - odlet sobota	9	16	23	30	-	7	14	21	28	4	11	18	25	1	8	15
Pardubice - odlet neděle	-	-	24	-	1	8	15	22	29	5	12	19	26	2	9	-
délka zájezdu - počet dní	8	8	8	8	8	8	8	8	8	8	8	8	8	8	8	-

Letecké zájezdy na 11/12 dní (10/11 nocí)	červen					červenec					srpen					září											
Praha - odlet středa/sobota	9	13	16	20	23	27	30	4	7	11	14	18	21	25	28	1	4	8	11	15	18	22	25	29	1	5	8
Brno, Ostrava - odlet středa/sobota	-	-	16	-	-	27	-	-	7	-	-	18	-	-	28	-	-	8	-	-	18	-	-	29	-	-	8
Pardubice - odlet čtvrtek/neděle	-	-	-	-	-	28	-	-	8	-	-	19	-	-	29	-	-	9	-	-	19	-	-	30	-	-	9
délka zájezdu - počet dní	12	11	12	11	12	11	12	11	12	11	12	11	12	11	12	11	12	11	12	11	12	11	12	11	12	11	-

Hotel Damyanoff - se snídaní	8 dní	11 dní	12 dní	8 dní	11 dní	12 dní	8 dní	11 dní	8 dní	11 dní	12 dní	8 dní	11 dní	12 dní
lůžko - dospělý	12790	14290	14790	13290	14690	15290	13590	15190	13890	15490	15990	14390	16290	16890
lůžko - dítě 2-12 let	12790	12490	14790	13290	14690	15290	13590	15190	13890	15490	15990	14390	16290	16890
příplatek za jednolůžkový pokoj	3900	5000	5500	4100	5400	6000	4500	5800	4700	6100	6700	5200	6900	7400
doplatek 2. týdne - osoba lůžko	4400	-	-	4600	-	-	5100	-	5300	-	-	5700	-	-

SLEVY za včasné rozhodnutí až	16 %	15 %	13 %	10 %	8 %
	do 31. prosince	do 31. ledna	do 28. února	do 31. března	do 30. dubna



CAREVO



Velmi oblíbené prázdninové letovisko Carevo (dříve Mičurin), leží na úpatí pohoří Strandža a rozkládá se na dvou poloostrovech Černého moře. Nabízí spoustu písčiny pláží, malé romantické zálivy a krásné zátoky. Název městečka se několikrát změnil. Název Mičurin neslo podle úspěšného ruského šlechtitele ovocných stromů. Před názvem Carevo, se jmenovalo Vasiliko a bylo osídleno Řeky. Svou výhodnou lokalitou a možností různých procházek do okolí je ideální dovolenou nejen pro pasivní odpočinek. K procházkám se nabízí městský park s rozsáhlým dětským hřištěm. Doporučujeme návštěvu místního muzea. Pobřeží je zde velice divoké a pro mnohé turisty jedno z nejhezčích na jihu Černo mořského pobřeží. V městečku najdete řadu restaurací, barů a kaváren. Od Burgasu je Carevo vzdáleno cca 70 km jižně, transfer z letiště trvá cca 90 minut.



Penzion SUNNY HOUSE**



Letecky od 9 148 Kč

Rodinný penzion se nachází v nové části městečka Carevo. Penzion je vzdálený od písečné pláže pouhých cca 200 m. V hlavní sezóně je možné využít místní autobusovou dopravu a navštívit vyhlášené pláže Nestinarka nebo Arapja.

Pláž

- vzdálenost 200 m
- písečná s pozvolným vstupem do moře
- lehátka a slunečníky za poplatek
- vodní sporty za poplatek

Ubytování

- dvoulůžkový pokoj
- možnost jedné přistýlky
- vlastní sociální zařízení
- balkon
- TV
- malá lednice
- varná konvice
- Wi-Fi připojení zdarma
- dětská postýlka zdarma (na vyžádání)
- mikrovlnná trouba za poplatek 2 €/den (na vyžádání)
- klimatizace za poplatek 5 LV/den

Maximální obsazení pokojů

- dvoulůžkový pokoj: 2+1 nebo 3+0

Stravování

BEZ STRAVY



Odlety z Prahy, Brna, Ostravy, Pardubic na 8, 11, 12, 15 dní

Letecké zájezdy na 8/15 dní (7/14 nocí)	červen				červenec				srpen				září			
Praha, Brno, Ostrava - odlet sobota	9	16	23	30	-	7	14	21	28	4	11	18	25	1	8	15
Pardubice - odlet neděle	-	-	24	-	1	8	15	22	29	5	12	19	26	2	9	-
délka zájezdu - počet dní	8	8	8	8	8	8	8	8	8	8	8	8	8	8	8	-

Letecké zájezdy na 11/12 dní (10/11 nocí)	červen				červenec				srpen				září															
Praha - odlet středa/sobota	9	13	16	20	23	27	30	4	7	11	14	18	21	25	28	1	4	8	11	15	18	22	25	29	1	5	8	12
Brno, Ostrava - odlet středa/sobota	-	-	16	-	-	27	-	-	7	-	-	18	-	-	28	-	-	8	-	-	18	-	-	29	-	-	8	-
Pardubice - odlet čtvrtek/neděle	-	-	-	-	-	28	-	-	8	-	-	19	-	-	29	-	-	9	-	-	19	-	-	30	-	-	9	-
délka zájezdu - počet dní	12	11	12	11	12	11	12	11	12	11	12	11	12	11	12	11	12	11	12	11	12	11	12	11	12	11	12	11

Hotel Sunny House - bez stravy	8 dní	11 dní	12 dní	8 dní	11 dní	12 dní	8 dní	11 dní	12 dní	11 dní	12 dní	8 dní	11 dní	12 dní
lůžko - dospělý	10890	11990	12290	11290	12190	12490	11690	12490	13290	13190	13590	12490	13890	14290
lůžko - dítě 2-12 let	10890	11990	12290	11290	12190	12490	11690	12490	13290	13190	13590	12490	13890	14290
přistýlka - dítě 2-12 let	7990	7990	7990	7990	7990	7990	7990	7990	7990	7990	7990	7990	7990	7990
přistýlka - dospělý	9690	9990	10290	9690	10190	10390	9790	10290	10490	10590	10790	10190	10890	11090
doplatek 2. týdne - osoba lůžko	2700	-	-	2900	-	-	3100	-	-	-	-	3500	-	-

SLEVY za včasné rozhodnutí až	16 %	15 %	13 %	10 %	8 %
	do 31. prosince	do 31. ledna	do 28. února	do 31. března	do 30. dubna



ACHTOPOL



ACHTOPOL – je velmi příjemná malá rybářská obec, na pobřeží Černého moře u hranic s Tureckem, 15 km jižně od Careva. Okolí se může pyšnit svou nádhernou přírodou s divokými útesy, která určitě stojí za prohlídku. Pláže jsou zde dlouhé s jemným pískem a pozvolným vstupem do moře. Mezi turistické zajímavosti patří kostel Nanebevzetí P. Marie, malý klášter sv. Jana, Přímořský park a muzeum nad malým rybářským přístavem. Také zde naleznete obchůdky, restaurace a místní kavárničky.



Hotel MARITIME**



Oblíbený rodinný hotel se nachází cca 200 m od písčité pláže a od centra letoviska je vzdálen cca 150 m.

Pláž

- vzdálenost 200 m
- písčinatá s pozvolným vstupem
- vodní sporty za poplatek
- lehátka a slunečníky za poplatek

Ubytování

- dvoulůžkový pokoj (klimatizace 3 €/den)
- čtyřlůžkový klimatizovaný apartmán (neprůchozí)
- možnost jedné přistýlky
- vlastní sociální zařízení
- malá lednice, TV
- balkon, varná konvice
- Wi-Fi připojení v denním baru zdarma
- dětská postýlka za poplatek 3 €/den

Maximální obsazení pokoje

- dvoulůžkový pokoj: 2+1 nebo 3+0
- apartmán: 4+1

Stravování

SNÍDANĚ kontinentální formou.



Letecky od 9 736 Kč



Odlety z Prahy, Brna, Ostravy, Pardubic na 8, 11, 12, 15 dní



Letecké zájezdy na 8/15 dní (7/14 nocí)	červen				červenec				srpen				září			
Praha, Brno, Ostrava - odlet sobota	9	16	23	30	-	7	14	21	28	4	11	18	25	1	8	15
Pardubice - odlet neděle	-	-	24	-	1	8	15	22	29	5	12	19	26	2	9	-
délka zájezdu - počet dní	8	8	8	8	8	8	8	8	8	8	8	8	8	8	8	-

Letecké zájezdy na 11/12 dní (10/11 nocí)	červen				červenec				srpen				září															
Praha - odlet středa/sobota	9	13	16	20	23	27	30	4	7	11	14	18	21	25	28	1	4	8	11	15	18	22	25	29	1	5	8	12
Brno, Ostrava - odlet středa/sobota	-	-	16	-	-	27	-	-	7	-	-	18	-	-	28	-	-	8	-	-	18	-	-	29	-	-	8	-
Pardubice - odlet čtvrtek/neděle	-	-	-	-	-	28	-	-	8	-	-	19	-	-	29	-	-	9	-	-	19	-	-	30	-	-	9	-
délka zájezdu - počet dní	12	11	12	11	12	11	12	11	12	11	12	11	12	11	12	11	12	11	12	11	12	11	12	11	12	11	12	11

Hotel Maritime - se snídaní	8 dní	11 dní	12 dní	8 dní	11 dní	12 dní	8 dní	11 dní	12 dní	11 dní	12 dní	8 dní	11 dní	12 dní
lůžko - osoba	11590	12690	13090	11990	12990	13690	12490	13590	14190	14190	14590	13090	14690	15190
přistýlka - dítě 2-12 let	8990	9509	9790	8990	9590	9790	8990	9790	9990	9890	10090	9490	9990	10190
přistýlka - dospělý	9990	10790	10990	9990	10990	11190	9990	11090	11390	11290	11590	10490	11490	11790
doplatek 2. týdne - osoba lůžko	3300	-	-	3500	-	-	3700	-	-	-	-	4100	-	-
doplatek 2. týdne - přistýlka dítě	2000	-	-	2100	-	-	2300	-	-	-	-	2500	-	-
doplatek 2. týdne - přistýlka dospělý	2700	-	-	2800	-	-	3000	-	-	-	-	3300	-	-

SLEVY za včasné rozhodnutí až	16 %	15 %	13 %	10 %	8 %
	do 31. prosince	do 31. ledna	do 28. února	do 31. března	do 30. dubna

Informace k cenám a slevám na str. 2-5

Hotel ESKADA BEACH***



Letecky od 13 012 Kč



Hotel je situován na atraktivním místě nad útesy moře, cca 300 m od písčité pláže a od centra městečka je vzdálen cca 100 m.

Pláž

- vzdálenost 300 m
- písčiná s pozvolným vstupem
- vodní sporty za poplatek
- lehátka a slunečníky za poplatek

Ubytování

- dvoulůžkový pokoj
- možnost jedné přistýlky (dvě v pokoji LUX)
- vlastní sociální zařízení
- malá lednice, klimatizace
- kabelová TV, telefon, balkon
- Wi-Fi připojení na pokoji zdarma
- výhled na moře 100 Kč/osoba/den

Maximální obsazení pokoje

- dvoulůžkový pokoj: 2+1
- dvoulůžkový pokoj LUX: 2+2 nebo 3+0

Vybavení hotelu

- vstupní hala s recepcí, restaurace
- restaurace a la carte, lobby bar, bar u bazénu
- dva bazény pro dospělé s dětskou částí
- lehátka a slunečníky u bazénu zdarma
- dětské hřiště, mini club (4–12 let)
- směnárna, posilovna, vířivka
- Wi-Fi připojení na recepci zdarma
- supermarket

Služby za poplatek

- bezpečnostní schránka, masáže
- restaurace a la carte, bar u bazénu

Stravování

ALL INCLUSIVE – snídaně (7:30–10:00), oběd (12:00–14:00) a večeře (18:30–21:00) formou bufetu v hlavní restauraci. Lehké občerstvení (15:00–16:30) např. sladké pečivo, káva, čaj. Neomezená konzumace místních alkoholických a nealkoholických nápojů (10:00–23:00). Bar u bazénu není součástí All inclusive.



Odlety z Prahy, Brna, Ostravy, Pardubic na 8, 11, 12 dní

Letecké zájezdy na 8 dní (7 nocí)	červen				červenec				srpen				září			
Praha, Brno, Ostrava - odlet sobota	9	16	23	30	-	7	14	21	28	4	11	18	25	1	8	15
Pardubice - odlet neděle	-	-	24	-	1	8	15	22	29	5	12	19	26	2	9	-
délka zájezdu - počet dní	8	8	8	8	8	8	8	8	8	8	8	8	8	8	8	8

Letecké zájezdy na 11/12 dní (10/11 nocí)	červen					červenec					srpen					září												
Praha - odlet středa/sobota	9	13	16	20	23	27	30	4	7	11	14	18	21	25	28	1	4	8	11	15	18	22	25	29	1	5	8	12
Brno, Ostrava - odlet středa/sobota	-	-	16	-	-	27	-	-	7	-	-	18	-	-	28	-	-	8	-	-	18	-	-	29	-	-	8	-
Pardubice - odlet čtvrtek/neděle	-	-	-	-	-	28	-	-	8	-	-	19	-	-	29	-	-	9	-	-	19	-	-	30	-	-	9	-
délka zájezdu - počet dní	12	11	12	11	12	11	12	11	12	11	12	11	12	11	12	11	12	11	12	11	12	11	12	11	12	11	12	11

Hotel Eskada Beach - all inclusive	8 dní	11 dní	12 dní	8 dní	11 dní	12 dní	8 dní	11 dní	12 dní	8 dní	11 dní	8 dní	11 dní	12 dní
lůžko - osoba DBL	15490	17290	17990	15990	17790	19190	16490	19290	20190	16790	19690	17390	20290	21290
lůžko - osoba DBL-LUX	16190	18490	19190	16790	18890	20390	17590	20390	21390	17790	20890	18390	21690	22790
1. přistýlka - dítě 2-12 let	7990	7990	7990	7990	7990	9990	7990	7990	7990	7990	7990	7990	7990	7900
2. přistýlka - dítě 2-12 let DBL-LUX	10990	11990	12390	10990	11990	12390	10990	11990	12390	10990	12390	10990	12290	12690
přistýlka - dospělý DBL-LUX	12790	14490	15090	13190	14890	15990	13590	15890	16690	13790	16190	14390	16990	17890

SLEVY za včasné rozhodnutí až	16 %	15 %	13 %	10 %	8 %
	do 31. prosince	do 31. ledna	do 28. února	do 31. března	do 30. dubna



BULHARSKO

RAVDA



Ravda je menší přímořské letovisko, které se v posledních letech stalo vyhledávaným turistickým místem k prožití klidnější dovolené. Pláže jsou zde písčité s pozvolným vstupem do moře a v centru městečka naleznete spoustu romantických kavárniček, tradičních restaurací a občůdků. Pro děti je v letní turistické sezóně otevřen městský lunapark. Od historického Nesebaru je letovisko Ravda vzdáleno pouze 3 km a pohodlně se zde dostanete taxi službou nebo městskou hromadnou dopravou. Autobusy Vás dopraví také do Burgasu, Pomorie nebo na Sluneční pobřeží. Můžete také navštívit nově otevřený aquapark, který se nachází cca 1,5 km od Ravdy.



Apartmánový komplex DREAM HOLIDAY***



BS
S
P
AI

Novinka 2018. Apartmánový komplex Holiday Dream se nachází v letovisku Ravda cca 200 m od písčité pláže. Pro svou polohu je vyhledávaným místem k odpočinku, procházkám a pěknému koupání. Od romantického starého města Nesebar se nachází cca 4 km a od aquaparku je vzdálen cca 2 km.

- Pláž**
- vzdálenost 200 m
 - písčnatá s pozvolným vstupem
 - lehátka a slunečníky za poplatek
 - vodní sporty za poplatek

- Ubytování**
- dvoulůžkové studio
 - jednolůžnicový nebo dvouložnicový apartmán
 - možnost jedné nebo dvou přistýlek
 - vlastní sociální zařízení
 - klimatizace, kabelová TV
 - kuch. kout se základním vybavením
 - lednice, varná konvice
 - balkon nebo terasa

- Maximální obsazení pokojů**
- dvoulůžkové studio: 2+1
 - jednolůžnicový apartmán (APT2): 2+2, 3+1
 - dvouložnicový apartmán (APT4): 4+1, 5+0

- Vybavení hotelu**
- recepce, výtah
 - venkovní bazén, menší dětský bazén
 - lehátka a slunečníky u bazénu zdarma
 - Wi-Fi připojení v celém areálu 1,5 €/24 hod.
 - bezpečnostní schránka za poplatek

Stravování
BEZ STRAVY



Letecky od 11 752 Kč



BULHARSKO

Odlety z Prahy, Brna, Ostravy, Pardubic na 8, 11, 12 dní

Letecké zájezdy na 8 dní (7 nocí)	červen				červenec				srpen				září			
Praha, Brno, Ostrava - odlet sobota	9	16	23	30	-	7	14	21	28	4	11	18	25	1	8	15
Pardubice - odlet neděle	-	-	24	-	1	8	15	22	29	5	12	19	26	2	9	-
délka zájezdu - počet dní	8	8	8	8	8	8	8	8	8	8	8	8	8	8	8	-

Letecké zájezdy na 11/12 dní (10/11 nocí)	červen					červenec					srpen					září												
Praha - odlet středa/sobota	9	13	16	20	23	27	30	4	7	11	14	18	21	25	28	1	4	8	11	15	18	22	25	29	1	5	8	12
Brno, Ostrava - odlet středa/sobota	-	-	16	-	-	27	-	-	7	-	-	18	-	-	28	-	-	8	-	-	18	-	-	29	-	-	8	-
Pardubice - odlet čtvrtek/neděle	-	-	-	-	-	28	-	-	8	-	-	19	-	-	29	-	-	9	-	-	19	-	-	30	-	-	9	-
délka zájezdu - počet dní	12	11	12	11	12	11	12	11	12	11	12	11	12	11	12	11	12	11	12	11	12	11	12	11	12	11	12	11

Apartmány Dream Holiday - bez stravy	8 dní	11 dní	12 dní	8 dní	11 dní	12 dní	8 dní	11 dní	12 dní	11 dní	12 dní	8 dní	11 dní	12 dní
lůžko - osoba studio	12990	14390	14790	13290	14590	15290	13590	15090	15590	15390	15890	13990	15990	16490
lůžko - osoba jednolůžnicový APT2	13390	14790	15290	13890	15090	15990	14190	15890	16390	16190	16790	14990	17390	18090
lůžko - osoba dvouložnicový APT4	12290	13290	13590	12590	13490	14090	12890	13990	14390	14290	14590	13190	14790	15190
1. a 2. přistýlka - dítě 2-12 let	7990	7990	7990	7990	7990	7990	7990	7990	7990	7990	7990	7990	7990	7990
přistýlka - dospělý	8990	8990	8990	8990	8990	8990	8990	8990	8990	8990	8990	8990	8990	8990



SLEVY za včasné rozhodnutí až	16 %	15 %	13 %	12 %	10 %
	do 31. prosince	do 31. ledna	do 28. února	do 31. března	do 30. dubna

Informace k cenám a slevám na str. 2-5

Pro oblast Burgas

Istanbul

CK Bulgariatour nabízí během pobytu v Bulharsku jednodenní a dvoudenní zájezd do Istanbulu (doprava autokarem, jedna noc v hotelu*** se snídaní a program s průvodcem).

Metropole na hranici dvou kontinentů, Evropy a Asie, která je oprávněně považována za bránu mezi východem a západem. Návštěva devítimilionového Istanbulu je nezapomenutelným zážitkem pro každého turistu. Žádné město nás neuchvátí svou atmosférou střetu evropské a asijské kultury právě tak, jako „Brána orientu“, kterou je Istanbul nazýván. Návštěvník má možnost pocítit atmosféru velkoměsta, jeho památek, tempo života lidí, jeho dlouhou historii a současný puls. Sultánský palác Topkapı, Dolmabah na břehu Bosporské úžiny, Modrá mešita, Sulejmanova mešita, Agia Sophia, Hypodrom, Velký bazar a mnoho dalších. Jsou to místa, která zanechávají trvalé vzpomínky, stejně jako návštěva tureckého trhu s neodmyslitelným sjednáváním cen při nákupu a ochutnávku čaje nabízeného obchodníky a trhovci. To vše je Istanbul a náš společný výlet.

Nesebar

celodenní výlet autobusem (mikrobusem) do historického městečka pod záštitou Unesca s průvodcem. Nabízíme prohlídku části městských hradeb z byzantské éry, vstupních hradeb z řeckých dob, středověkých kostelů, nebo jen procházku malebnými uličkami s dřevěnými roubenými domky z přelomu 19. a 20. století.

Ropotamo a Sozopol

půldenní výlet začíná projížďkou lodí v přírodní rezervaci Ropotamo, kde bude možno spatřit cizokrajné ptactvo, nejedovaté vodní hady a malé vodní želvy. Po projížďce lodí se pokračuje do historického města Sozopol. Zde si s průvodcem prohlédnete starou část města, bývalé řecké sídliště zvané Apollonia Pontica, impozantní domy z přelomu 19. a 20. století, situované na poloostrově, oddělené od nové části nádherným zalesněným parkem s několika historicky vzácnými kostely.

Mimo jiné můžete navštívit archeologické muzeum s nejkrásnější sbírkou řeckých kamenných váz a lodních kotev.

Barbeque

projížďka plachetnicí, slunění a koupání na pláži Perla. V ceně výletu je piknik (ryby, maso, zelenina, víno, rakije, pivo, nealko). Příjemný odpočinkový výlet.

Bulharský folklórní večer

večer v duchu bulharské zábavy. Živá hudba, vystoupení profesionálních tanečnicků, nebude chybět ani národní tzv. Nestinarský tanec (tanec na rozžhavaném uhlí). Večer bude probíhat v jedné z restaurací v městečku Sozopol. V ceně je zahrnuta večeře s předkrmem a hlavním jídlem, neomezená konzumace vína.

Potápění v Primorsku

poskytujeme možnost nahlédnout pod mořskou hladinu do hloubky 8–10 m, s přístrojem, pod vedením zkušeného instruktora. Cena zahrnuje dopravu na místo potápění, vypůjčení veškerého vybavení, výklad a osobní doprovod instruktora, výuku na břehu i v moři.

Fotoplavba

Ideální pro získání kvalitních fotografií. Skvělá viditelnost, jasnost a kontrast za odpoledního slunce. Tyrkysově moře a průzračná voda. Příležitostně můžete spatřit i delfíny.

Projížďka jachtou

večerní romantická projížďka jachtou s možností zakoupení občerstvení.



Pro oblast Varna

Varna – Delfinárium

polodenní výlet autobusem zahrnuje projížďku městem, návštěvu a shlédnutí přestavení v Delfináriu, pohoštění v centru města a osobní volno.

Varna, klášter Aladža, Kamenný les

výlet při kterém navštívíte klášter Aladža, prohlédnete si přírodní fenomén Kamenný les a budete ochutnávat z pěti druhů bulharského vína. Pěknou atmosféru historických budov v centru Varny, budete moci nasát, při noční projížďce městem.

Balčik – Kaliakra

v programu tohoto výletu je zahrnuta návštěva Botanické zahrady a letního sídla rumunské královny ve městě Balčik a návštěva mysu Kaliakra. Dále se zastavuje v hrnčířské dílně s výrobou tradiční bulharské keramiky.

Plavba plachetnicí „Royal Helena“ do Nesebaru

výlet se koná každou neděli a pondělí. Plavba z Varny do historického městečka Nesebaru, podle přání skupiny oběd v restauraci starého města (není zahrnuto v ceně) a procházka starým městem s jeho památkami s odborným výkladem. V odpoledních hodinách návrat turistickým autobusem do Varny.

Bulharské kláštery, Veliko Tarnovo

jednodenní výlet do středověkého města Veliko Tarnovo, které je malebně umístěno na svazích nad řekou Jantrou. Shlédnete vrch Carevec se svými ruinami carského paláce a zrekonstruovaného patriarchálního chrámu. Další zastávka bude v obci Arbanasi s prohlídkou starobyklých kamenných domků, návštěva církevního muzea Svaté Matky Boží se zářnou ikonou a Petropavlovského kláštera. Výlet bude ukončen večerí včetně show „Zvuk a světlo“, která za pomoci hudby a světelných efektů ukazuje na klíčové momenty bulharských dějin.

Sofie, Rilský klášter, Prorokyně Vanga

výlet je dvoudenní s plnou penzí. První den odjezd do Sofie, prohlídka hlavního města s návštěvou katedrálního chrámu Alexandra Něvského a Ruského kostela. Po obědě osobní volno a poté odjezd do Rilského kláštera. Večeře a nocleh v hotelu kláštera. Druhý den po snídaní účast na ranní bohoslužbě a prohlídka kláštera. Poté odjezd do města Petřiči, návštěva muzea prorokyně Vangy, dále návštěva místa Rupite, kde se nedaleko kostela Sv. Pátek nachází mohyla Vangy. Odjezd do Melniku, nejmenšího města v Bulharsku, po obědě návrat do hotelů.

Bukurešť

jednodenní výlet do hlavního města Rumunska. Okružní cesta autobusem městem s návštěvou náměstí Unirii, Viktoria a budovy Parlamentu. Dále následuje prohlídka Muzea rumunské vesnice, venkovských kostelů a dílen ze 16.-17.stol. Odjezd brzy ráno, návrat v pozdních hodinách.

Šumen

jednodenní výlet při kterém navštívíte přírodní rezervaci Madara – památník světového kulturního dědictví pod záštitou UNESCO, návštěva stájí Kabiuk s chovem čistokrevných koní, prohlídka hospodářství a na přání lze uskutečnit jízdu na koni. Ochutnávka brynzly z místní výroby sýru. Další zastávkou je Karbalovský dům ve městě Preslav, uvítání preslavskou rakijí, ukázka tkání, česání vlny, folklor, obyčejně tradičních bulharských svátků. Oběd s neomezeným vínem. Ve městě Šumen osobní volno, zájemci mohou navštívit Tambul – největší mešitu v Bulharsku.

Pirátská plavba na lodi

plavba na jachtě, vybavené k námořnímu boji, ani mace. Pohoštění, všechny nápoje bez omezení. Plavba potrvá cca 3 hod.



ŘECKO, kolébka západní kultury, byla od nepaměti cílem vzdělaných lidí. V posledních letech je vysoce atraktivním cílem dovolené i pro široké vrstvy turistů. Už to nejsou pouze antická místa, kořeny evropského kulturního a duchovního života, které přitahují cizince, ale je to do značné míry i neobvyklý půvab krajiny, jedinečný středomořský ostrovní svět a pohostinnost lidí. To vše zařazuje Řecko mezi země, které zaujmají v celosvětovém cestovním ruchu jedna z předních míst.



Oficiální název

Řecká republika

Poloha

Řecko leží v jihovýchodní Evropě, skládá se z pevninské části a z několika velkých a množství menších a nejmenších ostrovů. Zaujímá jižní výběžek Balkánského poloostrova. Na severu hraničí s Albánií, Makedonií, Bulharskem a Tureckem. Na západě, jihu a východě je obklopen mořem. Řecké území je poměrně malé a měří 131 944 km². Z celkové plochy souše zaujmají ostrovy 25 166 km².

Obyvatelstvo

Žije zde asi 11 miliónů obyvatel, osídlení je však velmi nerovnoměrné. Etnické složení obyvatelstva je 97 % Řekové. Nevelké menšiny tvoří zejména Makedonci, Turci, Bulhaři a Albánci. Za zmínku stojí také kočovní cikáni.

Úřední jazyk

Novořečtina je jediným oficiálním jazykem v zemi. Vyvinula se přímo ze starořečtiny a je také psaná stejným písmem. Přesto se v gramatice velmi liší. Běžně se také domluvíte anglicky či německy.

Hlavní město

Athény s cca 3 000 000 obyvateli. K dalším větším městům patří např. Thessaloniki (Soluň), Kavala či Trikala.

Náboženství

Kolem 98% obyvatelstva se hlásí k řecké pravoslavné ortodoxní církvi, zbytek tvoří muslimové, protestanti, katolíci a židé.

Státní zřízení

Od roku 1975 se Řecko stalo republikou s demokratickým zřízením.



NAŠE DESTINACE

THASSOS strana 102–114

KRÉTA strana 115–123



Klimatická tabulka Řecko

	květen	červen	červenec	srpen	září	říjen
Průměrná teplota vzduchu ve °C	24	27	29	29	26	22
Průměrná teplota vody ve °C	20	23	26	27	25	20





Praktické informace

Cestovní pasy a víza

Vstupní vízum není požadováno od návštěvníků ze zemí Evropské unie a Evropského sdružení volného obchodu. Od 1. 5. 2004 možno vstupovat a pobývat na území ostatních členských států EU bez zvláštních omezení, a to pouze na základě platného cestovního dokladu nebo průkazu totožnosti se strojově čitelnými údaji.

Občanský průkaz je chápán jako cestovní doklad pouze pro jeho držitele, nikoli pro dítě v něm zapsané. Je nezbytné, aby dítě, které cestuje společně s rodičem a je zapsáno v jeho občanském průkazu, bylo vybaveno svým vlastním cestovním dokladem. Cestovní doklad musí být platný nejméně po dobu pobytu v Řecku.

Velvyslanectví ČR v Řecku:

ul. Georgiou Seféri 6, Palaio Psychiko, Athény,
tel.: +30 210 6713755,
nouzová linka: +30 694 4733769
e-mail: athens@embassy.mzv.cz

Velvyslanectví Řecka v Česku:

Na Ořechovce 19, Praha 6, 162 00,
tel.: +420 222 25 09 43.
e-mail: gremb.pra@mfa.gr

Celní předpisy

Jsou shodné jako u ostatních zemí EU. Je zakázán vývoz jakýchkoliv předmětů historické hodnoty, chráněných rostlin, zvířat a přírodnin.

Čas

GŠČ + 2 hodiny, VEČ + 1 hodina. Od dubna do září je v Řecku letní čas, tzn. + 1 hodina.

Měna

Od roku 2002 Řecko používá mezinárodní měnovou jednotku EURO. Ostatní západní měny států, které nejsou členy měnové unie, si můžete vyměnit v bance. Hlavní mezinárodní platební karty jsou běžně přijímány ve velkých hotelech, půjčovnách automobilů, některých restauracích a obchodech v Řecku.

Elektrické napětí

Elektrické napětí v Řecku je 220 V. Ve většině hotelů najdete standardní zásuvky.

Pošta a telefon

Poštovní schránky jsou označeny nápisem „EATA“ a jsou žluté barvy. Na pohlednici i obyčejný dopis do evropských zemí a zámoří platí známky v hodnotě 0,90 €. Pro hovory do ČR platí předčísli +420 + vaše tel. číslo, např.: +420 222 516 777 – BULGARIATOUR. Řeckou telefonní síť provozuje telefonní společnost OTE, telefonní karty pořídíte v hodnotě 5 €.

Lékařská pomoc

Ordinační hodiny jsou zpravidla od 9.00–21.00 hodin. Běžné léky lze koupit v místních lékárnách. V případě onemocnění se obraťte na stálého delegáta cestovní kanceláře nebo na recepci hotelu. Poplatky za lékařskou péči a léky se platí v hotovosti. Na základě lékařské zprávy, účtenek od lékaře a léků, vám pojišťovna po návratu do ČR danou částku po předložení všech náležitostí uhradí.

Zábava a noční život

Noční život je v Řecku pestrý, především v červenci a srpnu. Dostatek zábavy, jak pro mladší, tak i pro starší generaci. Disko, restaurace, taverny. Ve větších městech najdete divadla, kina i výstavy. Téměř na každé diskotéce se platí vstupné formou povinné konzumace. Řecko je země známá svým nočním životem.

Komáři

Vzhledem k vlhčímu podnebí se zde komáři vyskytují mnohdy v hojném množství a jsou stejně dotěrní a nepříjemní jako ti naši. V sebemenším obchůdku naleznete nejružnější repelenty, zápalné spirály či dokonce elektrické přístroje. Mnohé z těchto prostředků bývají i ve vybavení ubytovacích zařízení.

Orientační ceny v €

Supermarket		Restaurace	
mléko 1 l	0,60	plněné papriky	5,00-6,00
chléb 1 kg	1,80	gavros - malé rybičky	5,00-6,00
vejce 6 ks	2,00	suvlaki	6,00-7,00
pivo 0,5 l	1,00-1,50	kalamári	8,00-9,00
jogurt	1,30	pizza	6,00-8,00
másló	1,50-3,00	řecký salát	4,00-5,00
meloun 1 kg	0,40-0,33	tzatziki	2,50-3,00
broskve 1 kg	1,40	pivo 0,5 l	2,00-3,50
retsina	1,80	víno 0,2 dcl	2,00
víno 0,7 l	3,50-14,00	limonáda	2,00
coca-cola, fanta 1,5 l	1,50-1,70	balená voda	1,50-2,00
ovocný džus 1 l	1,50-3,00	ouzo 0,2 l	4,00
zmrzlina (kopeček)	1,50-2,00	frappé	2,50-3,50
těstoviny 500 g	0,60	řecká káva	1,50-3,00
rajčata 1 kg	1,20		
paprika 1 kg	1,50		
balená voda 1,5 l	0,80		
balená voda 0,5 l	0,40		
		Rychlé občerstvení	
		gyros	2,50-3,00
		palačinka	2,50-4,00

OSTROV THASSOS



Ostrov Thassos, „Zelený klenot Egejského moře“, nebo také „smaragdový ostrov“ se nachází na severním pobřeží Egejského moře, v těsné blízkosti pobřeží Makedonie a ve stejné zeměpisné šířce jako Mallorca nebo Neapol. Patří do okresu Kavala a je to nejbližší ostrov k řecké pevnině (8 km). Jeho velikost je 379 km² a délka jeho pobřeží je 95 km. Na Thassos lze přicestovat letadlem na letiště Kavala, nebo cestou přes Kavalu a pak trajektem. Trajekty a komety jezdí celoročně jak z Kavaly tak z Keramoty. Ostrov má středomořské klima, což znamená léto od poloviny května do poloviny října. Denní teploty se pohybují od cca 25 do 35 stupňů Celsia.

Thassos je ostrovem, na kterém nevaně silný vítr jako na ostatních egejských ostrovech. Pláže jsou bezpečné a neukrývají žádné nástrahy, voda je křišťálově čistá. Mezi nejznámější pláže ostrova patří Makryamos, Paradisos, Zlatá pláž (Chrysi Ammudia), Alikí, Psili Ammos a pláž Metalia. Celý ostrov podél pobřeží lemuje hlavní cesta dlouhá 95 km a také menší cesty, které vedou k horským vesničkám. Jedny z nejkrásnějších míst ostrova jsou tradiční vesničky Panagia a Potamia s výhledem na známou Zlatou pláž a Skala Potamias, kde je nejdelší písčité záliv na ostrově (3,5 km dlouhý).

Mezi další turisticky atraktivní místa patří ženský klášter Archangela Michaela, který se vypíná vysoko na skále s fantastickým výhledem na moře, osada Alikí s významnými archeologickými nalezišti a hlavní město Limenas, o kterém se zmiňujeme níže. Krásy Thassosu najdeme v bohatém porostu piniových lesů, v rozsáhlých olivových hájích a v křišťálových mořských hlubinách. Tradiční vesnický životní styl, archeologická města, moderní obchody a noční život, to všechno lze najít na jednom ostrově. V dnešní době žije na ostrově okolo 16 000 obyvatel, kteří se žijí převážně cestovním ruchem, sběrem oliv, produkcí olivového oleje a vína a samozřejmě těžbou a vývozem vyhlášeného thassoského bílého mramoru.

Thassos je mezi sty vybranými místy Středozezemí, o které je velký archeologický zájem. Ostrov je spojený s řeckými mýty a jeden z nich vypráví, že bůh Zeus vyhostil fénickou princeznu Evropu a když ji princ Thassos začal hledat, tak během svého putování objevil tento ostrov a uchvácen krásami a nerostným bohatstvím zde již zůstal. Ostrov byl po něm pojmenován Thassos.

Krásné klima, bohaté piniové lesy a bílý mramor, přídalky Féniciány kolonizovat a založit Thassos v r. 1500 př. n. l. Ještě před příjezdem Féniciánů, byli prvními obyvateli ostrova Trákové. Thassos je zemí mytologických Sirén. Nejznámější produkty z Thassosu byly mramor, víno a zlato, které se vyvážely. Prosperita ostrova pokračovala i v římských dobách, kdy měl Thassos mnoho privilegií v obchodování a byl skoro nezávislým. Hlavní město ostrova a hlavní přístaviště je Thassos, také nazýván Limenas, který byl postaven na místě starého města nad třemi přístavy. Zde se nachází mnoho míst archeologické hodnoty, na které by se mohl návštěvník podívat: starý trh (Agora), archeologické muzeum věnované světoznámému thassoskému sochaři Polygnotu Vagisi, staré antické divadlo, místní Akropole, městské zdi a různá svatá místa mezi moderními domy. Malebné uličky nabádají k procházkám, obchůdky svádějí k nákupu suvenýrů nebo místních produktů a klasické taverny šíří vůni připravovaných pokrmů a ouza do okolních ulic.

Hory dělí ostrov na dvě části s nejvyšším vrcholem Ypsarion (1127 m n. m.). Severní a východní část je hornatá, pokryta piniovými lesy a mezi skalnatými vrcholky se tvoří písčité pláže. Jižní a západní část je pokryta olivovými háji a v jejich okolí se zakládaly vesničky. Na Thassosu je mnoho hotelů, apartmánů a bungalovů všech kategorií, které se nachází blízko moře. Na ostrově se organizují výlety klimatizovanými autobusy, loděmi a také „Řecké večery“, kde se nabízí místní speciality, víno, buzouki - muzika a tance ve vesnických tavernách. Jestliže máte rádi individuální výlety, můžete si pronajmout auto nebo malou motorku a objet ostrov. Je zde mnoho restaurací, taveren a barů a místní lidé organizují tradiční festivaly. V létě se pořádají koncerty ve starém antickém divadle v hlavní město Thassosu, kde je 2500 míst.

Na Thassosu je mnoho hotelů, apartmánů a bungalovů všech kategorií, které se nachází blízko moře. Na ostrově se organizují výlety klimatizovanými autobusy, loděmi a také „Řecké večery“, kde se nabízí místní speciality, víno, buzouki - muzika a tance ve vesnických tavernách. Jestliže máte rádi individuální výlety, můžete si pronajmout auto nebo malou motorku a objet ostrov. Je zde mnoho restaurací, taveren a barů a místní lidé organizují tradiční festivaly. V létě se pořádají koncerty ve starém antickém divadle v hlavní město Thassosu, kde je 2500 míst.

Na Thassosu je mnoho hotelů, apartmánů a bungalovů všech kategorií, které se nachází blízko moře. Na ostrově se organizují výlety klimatizovanými autobusy, loděmi a také „Řecké večery“, kde se nabízí místní speciality, víno, buzouki - muzika a tance ve vesnických tavernách. Jestliže máte rádi individuální výlety, můžete si pronajmout auto nebo malou motorku a objet ostrov. Je zde mnoho restaurací, taveren a barů a místní lidé organizují tradiční festivaly. V létě se pořádají koncerty ve starém antickém divadle v hlavní město Thassosu, kde je 2500 míst.



Letiště	Kavala
Vzdálenost od letiště	20 km + transfer po ostrově
Doba transferu	cca 40 min. trajekt + 20–60 min. autobusem po ostrově
Pláže	písčité, písčito-oblázkové s pozvolným vstupem
Lékař, poliklinika	ano
Ubytování	hotely 3*, 4*, studia 2*
Fakultativní výlety	výlet lodí, řecký večer, okruh kolem ostrova, safari – jeep



OSTROV THASSOS

Skala Prinós

přístavní městečko Skala Prinós leží na západním pobřeží ostrova Thassos, cca 20 km od hlavního města Limenas. Jde o přístavní město, odkud vyplouvají pravidelné trajekty na řeckou pevninu do měst Kavala a Nea Peramo. Podél moře se nachází řada taveren, restaurací, barů a občůdků se zbožím všeho druhu. Pláže jsou v okolí písčito-oblázkové. Za dvěma malými loděnicemi, které se ve Skala Prinós nacházejí, se v borovicovém lese rozkládá Dasillio Prinu s nekonečnou písčnou pláží. Okolí městečka Skala Prinós je kouzelné, za zmínku stojí návštěva vnitrozemních vesnic ostrova – Megalos a Mikros Prinós. Určitě si nenechte ujít pondělní trhy ve vnitrozemní vesničce Prinós, která je od přístavu vzdálena cca 2 km.



Skala Rachoni

Původně rybářská vesnička, nyní vyhledávané letovisko Skala Rachoni je vzdáleno 11 km od hlavního města Thassos (Limenas) a leží v severozápadní části ostrova. Jsou zde dlouhé písčité pláže s pozvolným vstupem do moře, které se táhnou až ke Skala Prinós. Štíhlé topoly, listnaté morušovníky a husté borovice poskytují stín mnoha návštěvníkům. Na pobřeží je několik taveren stojících přímo u moře, kde je možno ochutnat čerstvé ryby. Produkty této oblasti jsou – chutné olivy, hojnost olivového oleje, voňavý med a silná pálenka vyrobená z hroznů. Naleznete zde klid a pohodu. V blízkosti leží původní horská vesnička Rachoni a Agios Georgios, kde byl vychováván zakladatel egyptské královské dynastie Mehmed Ali, s tradičními domy, náměstím s velkým platanem a několika tradičními řeckými kafeteriemi.



Skala Sotiros

Malebná rybářská vesnička na západním pobřeží ostrova vzdálená od Skala Prinós 6 km a od hlavního města ostrova 21 km. Domy zde stojí podél mořského pobřeží, v okolí s bohatou zelení. Písčité pláže s pozvolným vstupem do moře jsou vhodné ke všem vodním radovánkám pro děti i dospělé. Najdete zde také řadu občůdků, taveren s čerstvými rybami a pizzerií, které lákají k romantickému posezení s okouzlivým západem slunce. Na své si zde přijdou také klienti vyznávající aktivní dovolenou. V okolních kopcích vede několik horských stezek, které nabízejí neopakovatelné pohledy a panoramata. Za návštěvu určitě stojí původní horská vesnička Sotiros, založená v roce 1888, klasická ukázka místní makedonské architektury, kde na vás dýchne pravá tradice a okusíte místní kulinařské pochoutky.



Liménaria

Druhé největší turistické letovisko, ležící v jihozápadní části ostrova Thassos, bylo založeno na konci 20. stol. Symbol města zámeček „PALATAKI“ na úpatí borovicového lesa se tyčí z jedné strany nad ry-



bářským přístavem a z druhé strany se pod ním rozprostírá malebná zátoka s písčitou pláží „METALIE“. Tato známá a vyhledávaná písčité pláž s pozvolným vstupem z oblázků do moře Vás zcela jistě okouzlí, nejen svou křišťálově průzračnou vodou, ale také neobvyklou scénérií starobylých důlních šachet a zařízení.

Liménarie je městečko s obzvláště vyvinutým turistickým ruchem, který každoročně narůstá a přispívá k tomu, že turisté zde najdou veškerý komfort a důležité instituce. Nachází se zde velké množství hotelů, směnárny, banky, pošta, půjčovny aut, motocyklů a kol. Také zde naleznete spousty občůdků se zbožím všeho druhu, především se zlatem, nejrůznějšími upomínkovými předměty a nejvýznamnějšími artikly ostrova Thassos – mramorem, medem a olivovým olejem. Kolonáda, která vede podél moře až k malému rybářskému přístavu Vás nadchne příjemnou atmosférou s řadou typických řeckých taveren a barů, které Vás zvou k večernímu posezení, zábavě a odpočinku. Za zmínku stojí také místní galerie, v níž jsou vystaveny umělecké práce vyrobené z olivového dřeva a mramoru.

Potos

Nachází se na jihu ostrova, je vzdálen 47 km od hlavního města Limenas, 4 km na jih od Liménarie a 12 km od horské vesničky Theologos. Toto turistické středisko vzniklo z malé rybářské vesničky a v průběhu posledních let se stalo vyhledávaným místem pro turisty, kteří hledají nejen krásné pláže, ale i rušný život přímořského městečka. Potos nabízí nepřeberné množství občůdků s tradičním zbožím, kavárny, bary a taverny přímo na pobřeží s vynikající řeckou kuchyní a tradiční pohostinností místních obyvatel. Pláže Potosu jsou písčité s pozvolným vstupem do moře, kde jsou k dispozici lehátka a slunečníky za poplatek, nejčastěji formou povinné konzumace. V Potosu se nachází také kancelář našeho řeckého partnera Potos Tour, kde naleznete v pravidelných hodinách našeho českého zástupce. Můžete si zde vybrat z nabídky fakultativních výletů, zapůjčit si automobil nebo motocykl.

Pefkari

Letovisko Pefkari, žijící převážně z turistického ruchu, se nachází 1,5 km od Liménarie směrem na Potos. Má krásnou písčito-oblázkovou pláž se širokou nabídkou vodních sportů. Je to oblast porostlá piniovými háji s azurově modrým mořem a fantastickou pláží. Tato oblast se může pyšnit nejkrásnějšími plážemi na ostrově a výhledem na nádherný západ slunce. Pláž je pokryta jemným světlým pískem, občas oblázky, ověncena tavernami, kafeteriemi, minimarkety a malými bary. Pefkari je ideální letovisko pro klidnou dovolenou v bezprostřední blízkosti letoviska Potos. Nedaleko, směrem do hor, se nachází největší diskotéka na ostrově BOLERO.

SKALA RACHONI

Hotel RACHONI BAY***



BS
S
P
AI

Oblíbený hotel leží v klidném prostředí přímo u písčité pláže. Vzdálenost od hlavního města Limenasu je 12 km, do městečka Prinós je cca 4 km. Mezi oběma městy funguje autobusové spojení. Doporučujeme také navštívit původní horskou vesničku Rachoni vzdálenou asi 5 km. Minimarket cca 50 m od hotelu. Doporučujeme hlavně rodinám s malými dětmi nebo pářům. V letovisku je několik restaurací, cukrárna, snack bar, menší veřejné dětské hřiště. Všechny pokoje prošly kompletní rekonstrukcí.

Pláž

- vzdálenost - přímo u pláže
- písčinatá s pozvolným vstupem
- lehátka a slunečníky zdarma
- vodní sporty za poplatek

Ubytování

- dvoulůžkový a třílůžkový pokoj
- možnost jedné přistýlky
- vlastní sociální zařízení
- vysoušeč vlasů
- balkon
- klimatizace
- sat. TV
- lednice zdarma
- dětská postýlka zdarma (na vyžádání)

Maximální obsazení pokojů

- dvoulůžkový pokoj: 2+1
- třílůžkový pokoj: 3+0

Vybavení hotelu

- vstupní hala s recepcí
- jídelna, TV místnost
- bar u bazénu s posezením
- venkovní bazén pro dospělé a děti
- lehátka a slunečníky u bazénu zdarma

Služby zdarma

- Wi-Fi připojení v lobby

Služby za poplatek

- trezor 15 €/pobyt

Stravování

POLOPENZE – snídaně a večeře formou bufetu. Možnost dokoupení jednoduchého programu Basic All inclusive – snídaně, oběd a večeře formou bufetu. Neomezená konzumace rozlévaných místních nealkoholických nápojů (10:30–22:00 hod.), ouzo, rakie, červené a bílé víno, čepované pivo, frappe, instantní káva, zmrzlina pouze během oběda. Cena Basic All inclusive - dospělý 380 Kč/den, dítě 2–12 let 190 Kč/den.



Letecky od 16 372 Kč

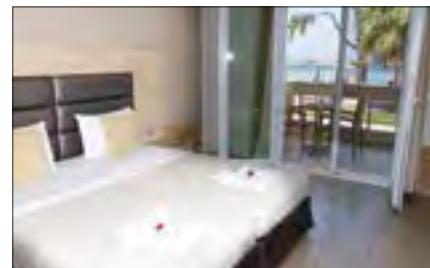

Odlety z Prahy na 11, 12 dní

Letecké zájezdy na 11/12 dní (10/11 nocí)	červen			červenec			srpen			září		
Praha - odlet úterý/pátek	5	15	26	6	17	27	7	17	28	7	18	28
délka zájezdu - počet dní	11	12	11	12	11	12	11	12	11	12	11	-

Hotel Rachoni Bay - s polopenzí	11 dní	12 dní	11 dní	11 dní	12 dní
lůžko - dospělý DBL/TRP standard	19490	20990	21990	22990	23990
lůžko - dítě 2-15 let	19490	20990	21990	22990	23990
přistýlka - dítě 2-15 let	8990	8990	8990	8990	8990
3. osoba lůžko - dospělý*	13990	14490	14990	15990	16990
3. osoba lůžko - dítě 2-15 let*	10990	10990	10990	11990	11990

* z této ceny se nespokytuje žádná sleva



SLEVY za včasné rozhodnutí až	16 %	15 %	13 %	10 %	8 %
	do 31. prosince	do 31. ledna	do 28. února	do 31. března	do 30. dubna

Informace k cenám a slevám na str. 2-5

SKALA PRINOS

Hotel ALEA & SUITES****



Letecky od 26 452 Kč



Luxusní hotelový komplex postavený v moderním stylu leží v rozlehlé zahradě přímo u písčité pláže. Nabízí veškerý servis a komfort služeb včetně plážového servisu. Vysoký standard ubytování v kombinaci s přátelskou a příjemnou atmosférou je ideálním místem k odpočinku pro náročnější klienty všech věkových kategorií včetně rodin s dětmi. Vzdálenost od hlavního města Limenasu je 12 km, do menšího městečka Skala Prinós je to asi 1 km. Komplex se skládá z pokojů superior, Junior suites a několika typů apartmánů včetně apartmánu s pokojem se soukromým bazénkem.

Pláž

- vzdálenost - přímo u pláže
- písčinatá s pozvolným vstupem
- lehátka, slunečníky a plážové ručníky zdarma
- plážový bar součástí AI
- hřiště na plážový volejbal a fotbal

Ubytování

- dvoulůžkový pokoj superior
- možnost jedné přistýlky
- vlastní sociální zařízení, vysoušeč vlasů
- balkon nebo terasa, klimatizace
- sat. TV s DVD, malá lednice
- dětská postýlka zdarma (na vyžádání)
- bezpečnostní schránka zdarma
- junior a luxury suites za příplatek (2 přistýlky)

Maximální obsazení pokojů

- dvoulůžkový pokoj: 2+1 nebo 3+0
- junior suites: 2+2 nebo 3+1
- luxury suites: 4+1

Vybavení hotelu

- vstupní hala s 24 hod. recepcí, lobby bar
- hlavní restaurace s terasou, výtahy
- koktejlový bar, plážový bar, bar u bazénu
- dva venkovní bazény, jeden s jacuzzi
- vnitřní vyhříváný bazén (květen a říjen)
- lehátka a slunečníky u bazénu zdarma
- brouzdaliště, dětský koutek, herní místnost
- minimarket, konferenční místnost

Služby zdarma

- denní a večerní animační programy
- dětský klub (4-12 let), fitness, stolní tenis
- plážový volejbal a fotbal
- Wi-Fi a internet. koutek (35 hod./pokoj/týden)

Služby za poplatek

- SPA centrum, sauna, masáže, kosmetika

Stravování

ALL INCLUSIVE – plná penze (snídaně, oběd a večeře) formou bufetu, lehké občerstvení během dne, zmrzlina, rozlévané místní a vybrané dovozem alkoholické a nealkoholické nápoje (10:00–24:00).

Odlety z Prahy na 11, 12 dní

Letecké zájezdy na 11/12 dní (10/11 nocí)	červen			červenec			srpen			září		
Praha - odlet úterý/pátek	5	15	26	6	17	27	7	17	28	7	18	28
délka zájezdu - počet dní	11	12	11	12	11	12	11	12	11	12	11	-

Hotel Alea & Suites - all inclusive	11 dní	12 dní	11 dní	12 dní	11 dní	12 dní	11 dní	12 dní	11 dní	12 dní
lůžko - osoba DBL superior	31490	41990	34990	42990	40790	43990	45090	48090	46190	49790
lůžko - osoba DBL junior suite	35290	46090	38590	46890	43990	47990	48890	52190	50090	53990
1. přistýlka - dítě 2-12 let	8990	8990	8990	8990	8990	8990	8990	8990	8990	8990
2. přistýlka - dítě 2-12 let - pouze junior suite	20990	25890	22490	26290	24690	26490	26990	29690	27590	29490
přistýlka dospělý DBL superior	23490	30290	25690	30890	28890	30990	31790	33790	32490	34890
přistýlka dospělý DBL junior suite	25690	32690	27890	33190	30990	33490	34190	36490	35090	37690



SLEVA za včasné rozhodnutí až	16 %	15 %	13 %	10 %	8 %
	do 31. prosince	do 31. ledna	do 28. února	do 31. března	do 30. dubna

Informace k cenám a slevám na str. 2-5



BS
S
P
AI

ŘECKO - THASSOS

SKALA SOTIROS

Studia a apartmány VILA THEO***



BS
S
P
AI

Oblíbená rodinná studia a apartmány leží ve vesničce Skala Sotiros v udržované zahradě přímo u moře. Ze všech pokojů je přímý výhled na moře. Studia jsou v přízemí, jednolůžkové apartmány pro max. 5 osob (2 lůžka + 3 přistýlky v obývacím pokoji) v 1. patře s velkým balkónem. Vila je oblíbená pro svůj klid, pohodu a přátelskou atmosféru. Minimarket a autobusová zastávka ve vzdálenosti cca 150 m. Doporučujeme návštěvu původní horské vesničky Sotiros a pondělního trhu v městečku Prinos (1,5 km).

Pláž

- nejbližší malá písčito-oblázková 50 m
- městská pláž 300 m – písčná s pozvolným vstupem (doporučujeme)
- lehátka a slunečníky za poplatek nebo formou konzumace
- oblázková pláž v kempu 500 m – lehátka a slunečníky zdarma

Ubytování

- dvoulůžkové studio
- třílůžkové studio s jednou přistýlkou
- apartmán (1 ložnice+obývací pokoj s KK)
- vlastní sociální zařízení, vysoušeč vlasů
- kuchyňský kout se zákl. vybavením
- dvouvařič, varná konvice, TV, lednice
- terasa (studia) nebo balkon (apartmán)
- Wi-Fi připojení zdarma
- klimatizace za poplatek 5 €/den
- dětská postýlka za poplatek 50 Kč/den

Maximální obsazení pokoje

- dvoulůžkové studio: 2+0
- třílůžkové studio: 3+1
- apartmán: 4+1

Vybavení studií

- malá hala s recepcí, TV místnost
- zahrada s posezením a grilem
- lehátka na zahradě
- bazén u hotelu Vranas (20 m) za poplatek formou konzumace

Stravování

BEZ STRAVY

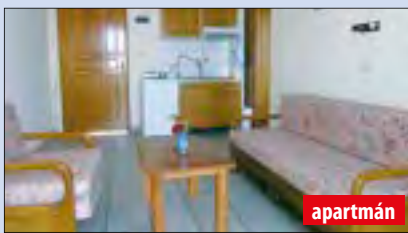

apartmán



Letecky od 10 912 Kč



městská pláž

Odlety z Prahy na 11, 12 dní

Letecké zájezdy na 11/12 dní (10/11 nocí)	červen			červenec			srpen			září		
Praha - odlet úterý/pátek	5	15	26	6	17	27	7	17	28	7	18	28
délka zájezdu - počet dní	11	12	11	12	11	12	11	12	11	12	11	-

Studia a apartmány Vila Theo - bez stravy	11 dní	12 dní	11 dní	11 dní	12 dní
lůžko - dospělý	12990	13990	14390	15390	15890
lůžko - dítě 2-12 let	12990	13990	14390	15390	15890
přistýlka - dítě 2-12 let ve studiu	8990	8990	8990	8990	8990
3. osoba - přistýlka v apartmánu	9990	10490	10990	11990	12490
4. osoba dítě - přistýlka v apartmánu	8990	8990	8990	9990	9990
4. osoba dospělý - přistýlka v apartmánu	9490	9490	9990	10990	10990
5. osoba dítě - přistýlka v apartmánu	7990	7990	7990	7990	7990
příplatek za neobsazené lůžko	3800	4200	4200	4400	4800

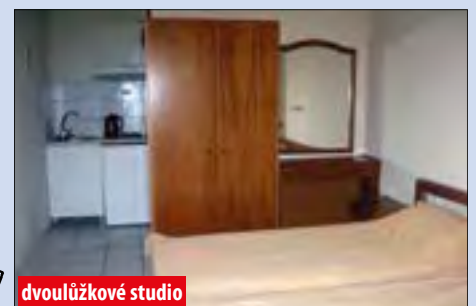

dvoulůžkové studio



SLEVY za včasné rozhodnutí až	16 %	15 %	13 %	10 %	8 %
	do 31. prosince	do 31. ledna	do 28. února	do 31. března	do 30. dubna

Informace k cenám a slevám na str. 2-5

SKALA SOTIROS

Studia a apartmány VILA THEO**+



FAKULTATIVNÍ VÝLETY

Plavba lodí

Celodenní výlet lodí kolem nejkrásnějších částí ostrova, romantika, rybaření, zastávky na koupání a potápění v křišťálově průzračné vodě a piknikem přímo na lodi. Nezapomenutelné pohledy na pobřeží ostrova a ženský klášter M. Archanděla z lodi. Zastávky a směr trasy se upraví podle počasí a vln. V ceně výletu je snídaně a oběd na lodi - rybičky, řecký salát, „suvlaki“, pečivo. Dospělým se podává víno, dětem nealko. Další nápoje možno zakoupit přímo na lodi.
Orientační cena: 35 €.

Okruh kolem ostrova

Celodenní výlet klimatizovaným autobusem se zastávkami na nejzajímavějších a nejkrásnějších místech ostrova Thassos. Ženský klášter Archanděla Michaela tyčí se vysoko na útesu s fantastickým výhledem, osada Aliki se zbytky antického obětního chrámu a raně křesťanských kostelů, návštěva pravoslavného kostela v horské vesničce Panagia a zastávka na koupání či oběd na proslulé Zlaté pláži. Na závěr prohlídka hlavního města Limenas s antickým divadlem, Agorou a zbytky akropole.
Orientační cena: 39 €.

Řecký večer

Večer v taverně v duchu řecké zábavy. Živá hudba buzuki, vystoupení profesionálních tanečnicků, nechybí ani klasický tanec Sirtaki, který se jednoduše naučíte i Vy. Večer bude probíhat v jedné z místních taveren. V ceně výletu je večere formou bufetu, kde můžete ochutnat z místních specialit a neomezená konzumace vína. Začátek ve 21.00 hod., návrat v nočních hodinách.
Orientační cena: 30 €.

Safari – jeep

Tento výlet umožní všem odvážným zájemcům, navštívit a poznat místa ve vnitrozemí, která nezná ani většina místních obyvatel. Kromě nádherných přírodních vodopádu poblíž městečka Theologos, také zastavíme v původní vesničce Kastros, kde navštívíme starobylý dřevěný kostel, kostnici a občerstvit se můžete v místní hospůdce. Následuje přírodní jezírko u vesničky Maries. Koupáním v „Diově oku“, přírodní dutina ve skále, do které se vlévá mořská voda, zakončíme tento výlet plný dobrodružství a neobyčejných zážitků.
Orientační cena: 30 €.



ŘECKO – THASSOS

Příjemný rodinný hotel s bazénem se nachází cca 100 m od písčito-oblázkové pláže v oblíbeném letovisku Potos a je rozdělen do tří budov. Do jeho centra, kde naleznete spoustu obchůdků se suvenýry, pekárnu, obchody s rychlým občerstvením a spoustu zábavy pro děti i dospělé je to přibližně 100 m. Do druhého největšího města ostrova Limenarie je vzdálenost cca 4 km. V Potose se nachází kancelář delegáta CK, kde si můžete zapůjčit auto nebo motorku.

Pláž

- vzdálenost 100 m
- písčito-oblázková s pozvolným vstupem
- lehátka a slunečníky za poplatek (formou konzumace)
- hřiště na plážový volejbal

Ubytování

- dvoulůžkový pokoj
- možnost jedné přistýlky
- family room (ložnice + obývací pokoj)
- vlastní sociální zařízení
- vysoušeč vlasů
- balkon nebo terasa
- klimatizace
- sat. TV, telefon
- Wi-Fi připojení
- lednice
- bezpečnostní schránka

Maximální obsazení pokojů

- dvoulůžkový pokoj: 2+1 nebo 3+0
- family room: 2+2, 3+1, 4+0

Vybavení hotelu

- restaurace, bar u bazénu
- bazén pro dospělé i děti
- lehátka a slunečníky u bazénu zdarma
- dětské hřiště

Stravování

SNÍDANĚ formou bufetu v hotelové restauraci.



Letecky od 14 188 Kč

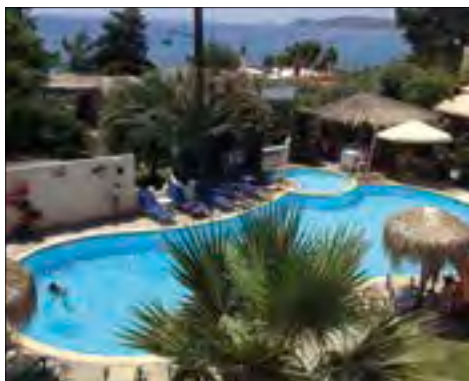

Odlety z Prahy na 11, 12 dní

Letecké zájezdy na 11/12 dní (10/11 nocí)	červen			červenec			srpen			září		
Praha - odlet úterý/pátek	5	15	26	6	17	27	7	17	28	7	18	29
délka zájezdu - počet dní	11	12	11	12	11	12	11	12	11	12	11	-

Hotel Potos - se snídaní	11 dní	12 dní	11 dní	12 dní	11 dní	11 dní	12 dní	11 dní	12 dní
lůžko - osoba DBL standard	16890	20490	17890	21290	22990	23290	24590	24290	25690
přistýlka - dítě 2-6 let DBL standard	8990	8990	8990	8990	8990	8990	8990	8990	8990
přistýlka - dítě 6-12 let DBL standard	11190	13290	11590	13690	14590	14690	15590	15390	15990
přistýlka dospělý DBL standard	13390	15790	14190	16390	17190	17390	18490	18290	19190
lůžko - osoba DBL family room (2-4 osoby)	20890	25990	22690	27090	28690	29090	31190	30590	32590
3. a 4. osoba family room - přistýlka	8990	8990	8990	8990	8990	8990	8990	8990	8990



SLEVY za včasné rozhodnutí až	16 %	15 %	13 %	10 %	8 %
	do 31. prosince	do 31. ledna	do 28. února	do 31. března	do 30. dubna

Informace k cenám a slevám na str. 2-5





Letecky od 10 912 Kč



Oblíbená rodinná studia Janis jsou situována cca 100 m od centra Potosu. Leží ve dvoře v klidné ulici v bezprostřední blízkosti minimarketů, obchodů se suvenýry, restaurací, rychlého občerstvení a zábavy pro děti i dospělé (malý dětský lunapark, pobřežní promenáda s bary). Vzdálenost od městské pláže je asi 200 m. Autobusová zastávka 100 m. V Potosu je také umístěna kancelář delegáta CK.

Pláž

- vzdálenost 200 m
- písčiná pláž s pozvolným vstupem (místa s oblázky)
- lehátka a slunečníky za poplatek (formou konzumace)
- hřiště na plážový volejbal

Ubytování

- dvoulůžkové studio
- pokoje v posledním patře bez výtahu
- možnost jedné přistýlky
- vlastní sociální zařízení
- kuchyňský kout se základním vybavením
- dvouvarič, varná konvice
- sat. TV, lednice, balkon
- Wi-Fi připojení zdarma
- dvorek s posezením
- klimatizace za poplatek 5 €/den
- výhled na moře z některých pokojů

Maximální obsazení pokojů

- dvoulůžkové studio: 2+1 nebo 3+0

Stravování

BEZ STRAVY. Za příplatek snídaně 220 Kč osoba/den formou bufetu v hotelu Potos.



Odlety z Prahy na 11, 12 dní

Letecké zájezdy na 11/12 dní (10/11 nocí)	červen			červenec			srpen			září		
Praha - odlet úterý/pátek	5	15	26	6	17	27	7	17	28	7	18	28
délka zájezdu - počet dní	11	12	11	12	11	12	11	12	11	12	11	-

Studia Janis - bez stravy	11 dní	12 dní	11 dní	11 dní	12 dní
lůžko - dospělý DBL studio	12990	13990	14390	15390	15890
lůžko - dítě 2-12 let	12990	13990	14390	15390	15890
přistýlka - dítě 2-12 let	8990	8990	8990	8990	8990
přistýlka - dospělý	9990	9990	10490	10990	10990
příplatek za neobsazené lůžko	4000	4400	4200	4400	4800



SLEVY za včasné rozhodnutí až	16 %	15 %	13 %	10 %	8 %
	do 31. prosince	do 31. ledna	do 28. února	do 31. března	do 30. dubna

Informace k cenám a slevám na str. 2-5



Hotel THASSOS***



BS
S
P
AI

Rodinný hotel s bazénem je umístěn v ideálním prostředí piniového háje přímo u pláže, od které je oddělený pouze úzkou pobřežní uličkou. U restaurace hotel nově vybudoval menší dětské hřiště. Letovisko Pefkari ideálně spojuje výhody ubytování v klidném prostředí u pláže a blízkost městečka Potos, v jehož centru jste příjemnou procházkou asi za 10 min. Nově vybudovanou pobřežní cestičkou si můžete zkrátit cestu do městečka Limenarie. Autobusová zastávka přímo u zadní části areálu hotelu. Hotel je vhodný pro všechny věkové kategorie.

Pláž

- vzdálenost – přímo u pláže
- písčito-oblázková
- lehátka a slunečníky za poplatek
- vodní sporty za poplatek

Ubytování

- dvoulůžkový pokoj
- možnost jedné přistýlky
- vlastní sociální zařízení
- vysoušeč vlasů
- balkon nebo terasa
- sat. TV, malá lednice
- Wi-Fi připojení zdarma
- bezpečnostní schránka zdarma
- klimatizace za poplatek 4 €/den
- dětská postýlka na vyžádání 4 €/den

Maximální obsazení pokojů

- dvoulůžkový pokoj: 2+1 nebo 3+0

Vybavení hotelu

- vstupní hala s recepcí
- restaurace s terasou
- denní bar, bar u bazénu
- venkovní bazén pro dospělé a děti
- lehátka a slunečníky u bazénu zdarma
- dětské hřiště
- výtah, minimarket

Služby zdarma

- fitness

Služby za poplatek

- internetový koutek
- tenisový kurt
- stolní tenis

Stravování

SNÍDANĚ formou studeného bufetu. Možnost dokoupení večere – saláty a předkrmů formou bufetu a výběr ze 2 hlavních jídel. Osoba na lůžku 260 Kč/den, dítě na přistýlce 3–12 let 130 Kč/den.



Letecky od 13 684 Kč

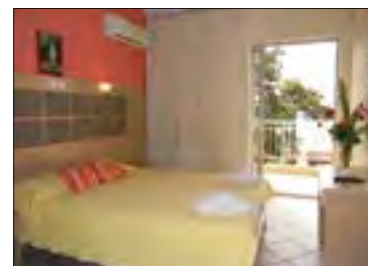

Odlety z Prahy na 11, 12 dní

Letecké zájezdy na 11/12 dní (10/11 nocí)	červen			červenec			srpen			září		
Praha - odlet úterý/pátek	5	15	26	6	17	27	7	17	28	7	18	28
délka zájezdu - počet dní	11	12	11	12	11	12	11	12	11	12	11	-

Hotel Thassos - se snídaní	11 dní	12 dní	11 dní	12 dní	11 dní	12 dní	11 dní	12 dní
lůžko - dospělý DBL standard	16290	17390	17590	20990	20090	22290	21790	22990
lůžko - dítě 2-12 let	16290	17390	17590	20990	20090	22290	21790	22990
přistýlka - dítě 2-3 roky	8990	8990	8990	8990	8990	8990	8990	8990
přistýlka - dítě 3-12 let	11390	11790	11890	13390	12990	13990	13590	13990
přistýlka - dospělý	12990	13590	13690	15490	15090	16390	16090	16790



SLEVY za včasné rozhodnutí až	16 %	15 %	13 %	10 %	8 %
	do 31. prosince	do 31. ledna	do 28. února	do 31. března	do 30. dubna

Informace k cenám a slevám na str. 2-5

Hotel KARAGIANNIS***



Letecky od 11 752 Kč



Rodinný hotel leží na klidném místě městečka Limenaria a je určený především klientům, kteří hledají příjemnou a uvolněnou atmosféru. Od velmi oblíbené pláže Metalie je hotel vzdálen cca 800 m. Centrum města 500 m. Limenaria je druhé největší město ostrova a poskytuje množství nákupních možností, vybízí k posezení v barech a restauracích nebo ke krásným večerním procházkám po nábřeží a v přístavu.

Pláž

- vzdálenost 800 m
- písčinatá pláž – vstup do moře oblázkový, místy kamenné desky
- lehátka a slunečníky za poplatek
- plážový bar za poplatek
- vodní sporty za poplatek

Ubytování

- dvoulůžková a třílůžková studia
- vlastní sociální zařízení
- kuchyňský kout se základním vybavením
- dvouvařič, varná konvice
- balkon
- sat. TV
- lednice
- Wi-Fi připojení zdarma
- bezpečnostní schránka zdarma
- klimatizace zdarma

Maximální obsazení pokojů

- dvoulůžkový pokoj (DBL): 2+0
- třílůžkový pokoj (TRP): 3+0

Vybavení hotelu

- vstupní hala s recepcí
- jídelna s terasou a posezením
- denní bar

Stravování

BEZ STRAVY. Možnost dokoupení servírovaných kontinentálních snídaní 5 €/den/osoba.



Odlety z Prahy na 11, 12 dní

Letecké zájezdy na 11/12 dní (10/11 nocí)	červen			červenec			srpen			září		
Praha - odlet úterý/pátek	5	15	26	6	17	27	7	17	28	7	18	28
délka zájezdu - počet dní	11	12	11	12	11	12	11	12	11	12	11	-

Hotel Karagiannis - bez stravy	11 dní	12 dní	11 dní	11 dní	12 dní
lůžko - osoba DBL studio	14290	15390	15890	16890	17490
lůžko - osoba TRP studio	13990	14890	15190	16090	16590
DBL studio vlastní dopravou	11000	12000	12600	14600	15700
TRP studio vlastní dopravou	14500	15700	16600	18600	20000



SLEVY za včasné rozhodnutí až	16 %	15 %	13 %	10 %	8 %
	do 31. prosince	do 31. ledna	do 28. února	do 31. března	do 30. dubna

Informace k cenám a slevám na str. 2-5

BS
S
P
AI

ŘECKO - THASSOS

Hotel CASTELLO***



Novinka 2018. Menší hotel Castello se nachází v klidnější části oblíbeného městečka Limenaria. Městečko nabízí večerní zábavu, bary a spoustu nákupních možností. Od městské pláže je vzdálený cca 800 m. Na jednu z nejkrásnějších pláží Metalii, kde se nacházejí nefunkční důlní šachty, je to cca 1,2 km. Kolem hotelu je udržovaná zahrada a bar u bazénu, kde si můžete vychutnat oblíbený míchaný nápoj.

Pláž

- vzdálenost 800 m
- písčito-oblázková pláž
- lehátka a slunečníky za poplatek
- vodní sporty za poplatek

Ubytování

- dvoulůžkový pokoj
- možnost jedné přistýlky
- vlastní sociální zařízení
- sat. TV, vysoušeč vlasů
- menší lednice, balkon
- Wi-Fi připojení zdarma
- klimatizace za poplatek 4 €/den
- bezpečnostní schránka zdarma
- dětská postýlka na vyžádání

Maximální obsazení pokojů

- dvoulůžkový pokoj: 2+1 nebo 3+0

Vybavení hotelu

- vstupní hala s recepcí, jídelna
- bazén pro dospělé a pro děti
- lehátka a slunečníky u bazénu zdarma
- bar u bazénu, Wi-Fi u recepce zdarma

Stravování

- SNÍDANĚ formou bufetu.



Letecky od 12 508 Kč

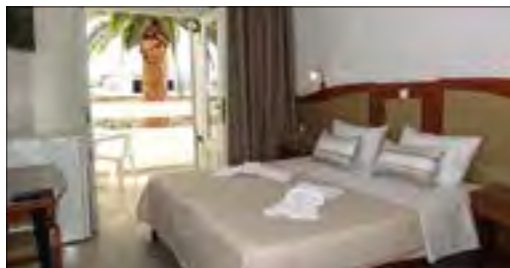

Odlety z Prahy na 11, 12 dní

Letecké zájezdy na 11/12 dní (10/11 nocí)	červen			červenec			srpen			září		
Praha - odlet úterý/pátek	5	15	26	6	17	27	7	17	28	7	18	28
délka zájezdu - počet dní	11	12	11	12	11	12	11	12	11	12	11	-

Hotel Castello - se snídaní	11 dní		12 dní		11 dní		12 dní		11 dní		12 dní	
lůžko - dospělý DBL standard	14890	16290	17390	18190	18590	19190	19490	20290	19490	20290	19490	20290
lůžko - dítě 2-12 let	14890	16290	17390	18190	18590	19190	19490	20290	19490	20290	19490	20290
přistýlka - dítě 2-6 let	10890	11390	11590	11890	11890	12390	12390	12690	12390	12690	12390	12690
přistýlka - dítě 6-12 let	11490	12290	12290	12690	12790	12990	12990	13390	12990	13390	12990	13390
přistýlka - dospělý	12090	12790	13390	13890	14090	14490	14690	15190	14690	15190	14690	15190



SLEVY za včasné rozhodnutí až	16 %	15 %	13 %	10 %	8 %
	do 31. prosince	do 31. ledna	do 28. února	do 31. března	do 30. dubna

Informace k cenám a slevám na str. 2-5

KRÉTA



Kréta je největší a nejižnější ostrov Řecka. Rozloha ostrova je 8 335 km² a je pátý největší ostrov ve Středo-zemním moři. Sever ostrova obléhá Krétské moře a jih Libyjské moře, které je poněkud slanejší a chladnější. Kréta je jedna z nejvíce slunečných ostrovů, kde je počasí pravidelné a téměř neměnné. V letních měsících se teploty šplhají přes 30 °C a prší opravdu jen zřídka.

Ostrov je velice oblíbený i kvůli rozmanitosti krajiny, vysoká pohoří, nádherné pláže s malými zálivky a turistické zajímavosti. Kréta je spojena s několika řeckými bájemi a to např., že v jeskyni na ostrově se měl narodit vládce bohů Zeus, který na ostrov unesl v podobě býka krásnou Europu, která mu porodila syna Minoa, dále legenda o netvoru Minotaurovi a o bájných letcích Daidalovi a Ikarovi. Na Krétě vznikla tzv. „minojská kultura“, která byla ovlivněna egyptskou kulturou. Na ostrově se vystřídalo několik vlád a proto ostrov nabízí tolik různorodých architektonických památek. Klasické památky ostrova jsou Knossos, Gortys, Festos, Kato Zakros nebo Matala. Jsou zde k vidění, ale i zajímavé kláštery Hrisokalitissas, Agia Triada nebo Preveli. Pro výlet jsou nejdoporučovanější tato místa Gramvousa - Balos lagoon, pláž Elafonisi, soutěska Samaria, kaňon Imbros, náhorní plošina Omalos a nádherná historická města Chania a Rethymno. Všechny památky jsou poměrně snadno dosažitelné.

Krétu také zdobí zdejší hory a mezi tři hlavní pohoří se řadí Lefka Ori, Ida a Dikti. Lefka Ori neboli Bílé hory, se nachází na západní části ostrova a je zde neznámější roklina Samaria. Pohoří Ida se nachází v centru ostrova a tyčí se zde hora Psiloritis, někdy nazývaná také Svátý kříž a je nejvyšší horou na Krétě. Poslední zmiňované pohoří Dikti se nachází na východě ostrova. Krétě také náleží některé menší ostrovy a neznámější je Gavdos, který je považován za nejižnější bod Evropy.

Hlavním městem Kréty je Heraklion. Nejvyšší horou Kréty je Psiloritis, která měří 2456 m.n.m.. Let z Prahy na Krétu trvá cca 3 hodiny. Časový posun je +1 hodina. Letiště je na Krétě několik, a to ve městech Chania a Heraklion.

Pláže jsou písčité a oblázko-písčité. Na severním pobřeží je vstup do vody velice mírný. Na jižním pobřeží je vstup do vody prudší, je zde kombinace písku a oblázků a moře je proto mnohem čistší a je zde velice oblíbené potápění. Vstup na pláž je zdarma až na řídké výjimky. Nacházejí se zde rušná letoviska, ale i klidná místa pro klidnou dovolenou.

Rethymno

Třetí největší turistické letovisko na Krétě. Oblast Rethymno je původem rybářská osada. Naleznete zde dlouhé, převážně písčité pláže. Mimořádným klenotem je historické centrum Rethymnonu podél malebného přístavu, kde v tavernách a kavárnách poznáte vřelou řeckou pohostinnost. Večer je staré město zavřeno pro automobilovou dopravu. Spousta obchodů, uměleckých galerií, taveren, barů a diskoték zvou k návštěvě. Dominantou města je benátská akropole Fortezza s velkou měsitou překlenutou mohutnou kopulí. Povrch v tomto kraji je převážně hornatý a východní část pokrývá pohoří Ida s nejvyšší horou ostrova Psiloritis.

Kavros

Středisko Kavros se rozkládá na překrásné písčité pláži, která se táhne od střediska Georgioupoli téměř až k historickému městu Rethymno. Převládá zde spíše klidnější společenský život a celá oblast působí velmi klidným dojmem. Pláže jsou zde převážně s pozvolným vstupem do vody. V blízkosti se nachází sladkovodní jezero Kournas a termální prameny. Kavros leží v blízkosti městečka Georgiopolis, které je rušnější s centrem zábavy a rozptýlením. Tyto letoviska jsou propojena kyvadlovou dopravou.

Agia Marina

Nachází se cca 10 km západně od Chanie na severním pobřeží, které je obklopené spoustou zeleně. Pláž je zde dlouhá, písčná s pozvolným vstupem do moře. Městečko Agia Marina postupně srůstá se sousedním Platanias a z opačné strany s městem Stalos. Jako v každém rušnějším letovisku nalezne-



Letiště	Chania
Vzdálenost od letiště	20–100 km
Doba transferu	cca 30–120 min.
Pláže	písčité a písčito-oblázkové
Lékař, poliklinika	ano
Ubytování	hotely 3*, 4*, 5* a studia 2*+
Fakultativní výlety	výlet lodí, Knossos, soutěska Samaria, Santorini, Elafonissi, Krétský večer



me i zde taverny, bary, diskotéky, banku, lékaře, půjčovny aut a minimarkety. V blízkosti letoviska se nachází aquapark.

Platanias, Chania

Největší a nejnavštěvovanější turistické letovisko západní Kréty. Nachází se cca 12 km na západ od města Chania. Přes letovisko vede jedna hlavní ulice, která spojuje vedlejší letovisko Agia Marina. Můžete zde nalézt vše, co od své dovolené očekáváte: tradiční taverny, restaurace, internetové kavárny, občůdky se suvenýry, diskotéky a půjčovny aut. K rozptýlení můžeme využít minigolf, paintball, motokáry. Zdejší písčito-oblázkové pláže byly již několikrát oceněny modrou vlajkou. Na plážích jsou k dispozici sprchy. Z letoviska vyjíždí každý den historický vláček, který nabízí 7 různých tras po okolí a je jen na Vás jestli chcete obdivovat místní faunu a floru nebo poznat místní život v přilehlých vesničkách.

Kissamos

Kastelli neboli Kissamos je přístavní městečko na severním pobřeží západní Kréty. Pláže jsou zde písčité s pozvolným vstupem do moře. Právě pro jeho polohu je ideálním místem pro poznávání západní Kréty. Městečko má asi 3000 obyvatel a najdete zde občůdky se suvenýry, kavárničky, bary a supermarket. Je zde ideální autobusové spojení.

Hersonissos

Je jedno z nejstarších turistických letovisek na Krétě a dnes je prakticky součástí velkého turistického komplexu, který zahrnuje střediska Hersonissos, Stalida a Malia. Hersonissos leží z těchto středisek nejzápadněji, v západní části zálivu Malia. Přímo na pobřežní promenádě je spousta taveren, barů, hospůdek a občůdků se zbožím všeho druhu. Za návštěvu stojí muzeum v přírodě - skanzen tradiční lidové architektury a původní krétská vesnička Koutouloufari cca 1 km od centra ve svahu hor. Písčité pláže jsou zde dlouhé a široké, skalnaté pobřeží a v některých místech vytváří ideální podmínky pro šnorchlování. Od letiště Heraklion je vzdáleno 25 km.

Paleochora

„Nevěsta Libyjského moře“, jak obyvatelé nazývali tuto dříve izolovanou obec na pobřeží, se mezitím proměnila ve velmi oblíbené a navštěvované přímořské letovisko s dlouhými oblázkovými (pláž Chalikia) a písčnými plážemi (Pachia Ammos). Obě pláže byly oceněny modrými vlajkami EU. Paleochora leží v místech, kde do moře vyběhává poloostrov, na němž Benátčané v roce 1282 zbudovali hrad. Téměř celé centrum letoviska je jedním velkým parkem s tavernami, restauracemi, bary a občůdky. V letovisku se dále nachází přírodní kino, pošta, lékař a autobusové nádraží. Místo je ideální nejen pro strávení odpočinkové dovolené, lze odsud dojet pěšky na mnoho zajímavých míst.

Hotel SEA FRONT***



Novinka 2018. Hotelový komplex je složený z několika dvou a třípatrových budov, které leží v udržované zahradě přímo u moře. Pláž je zde prostorná, písčito-oblázková, místy jsou v moři kamenné desky. Od historického města Rethymno je vzdálený cca 7 km. Autobusová zastávka je od hotelu vzdálena cca 150 m. Obchůdky, restaurace a kavárny jsou v blízkém okolí.

Pláž

- vzdálenost – přímo u pláže
- písčito-oblázková s pozvolným vstupem
- místy v moři kamenná deska
- lehátka a slunečníky za poplatek
- vodní sporty za poplatek

Ubytování

- dvoulůžkové studio
- možnost jedné nebo dvou přistýlek
- vlastní sociální zařízení
- klimatizace, TV, lednice
- balkon nebo terasa
- kuchyňský kout se základním nádobím
- Wi-Fi připojení zdarma
- bezpečnostní schránka 1,5 €/den
- dětská postýlka na vyžádání zdarma

Maximální obsazení pokoje

- dvoulůžkové studio: 2+2 nebo 3+0

Vybavení hotelu

- vstupní hala s recepcí
- restaurace, směnárna
- bar, dětské hřiště
- stolní tenis zdarma
- bazén pro dospělé s dětskou částí
- lehátka a slunečníky u bazénu zdarma

Služby za poplatek

- elektronické hry, billiard
- internetový koutek 2 €/hodina

Stravování

POLOPENZE – snídaně a večeře formou bufetu v hotelové restauraci. Možnost dokoupení jednoduchého programu ALL INCLUSIVE LIGHT – snídaně (7:30-10:00), lehký oběd, např. pizza a ovoce (12:00-13:00) a večeře (18:30-21:00). Neomezená konzumace místních nealkoholických nápojů (post mix), červené a bílé víno, čepované pivo, filtrovaná káva, čaj, z destilátů pouze rakie a ouzo (12:00-21:00). ALL INCLUSIVE LIGHT – osoba 210 Kč/den, 1. dítě 2-10 let na přistýlce zdarma, 2. dítě 2-10 let na přistýlce 150 Kč/den.



Letecky od 14 692 Kč

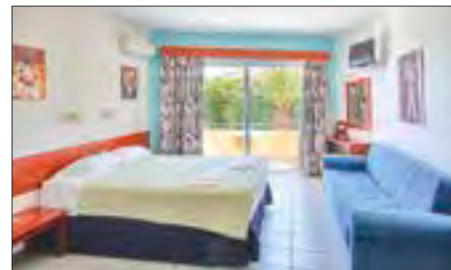

Odlety z Prahy na 8, 11, 12 dní

Letecké zájezdy na 8 dní (7 nocí)	červen					červenec					srpen					září					říj.
Praha - odlet sobota	2	9	16	23	30	7	14	21	28	4	11	18	25	1	8	15	22	29	6		
délka zájezdu - počet dní	8	8	8	8	8	8	8	8	8	8	8	8	8	8	8	8	8	8	-		

Letecké zájezdy na 11/12 dní (10/11 nocí)	červen			červenec			srpen			září		
Praha - odlet středa/sobota	6	16	27	7	18	28	8	18	29	8	19	29
délka zájezdu - počet dní	11	12	11	12	11	12	11	12	11	12	11	-

Hotel Sea Front - s polopenzí	8 dní	11 dní	8 dní	12 dní	8 dní	11 dní	8 dní	8 dní	11 dní	12 dní
lůžko - dospělý	17490	22090	17990	23990	18490	23190	18990	19990	23490	24690
lůžko - dítě 2-10 let	17490	22090	17990	23990	18490	23190	18990	19990	23490	24690
1. přistýlka - dítě 2-10 let	8990	8990	8990	8990	8990	8990	8990	8990	8990	8990
2. přistýlka - dítě 2-10 let	13290	16390	13590	16990	13790	16590	13990	14390	16990	17690
přistýlka - dospělý	13790	17390	14090	17990	14290	17590	14490	14990	17990	18690

SLEVY za včasné rozhodnutí až	16 %	15 %	13 %	10 %	8 %
	do 31. prosince	do 31. ledna	do 28. února	do 31. března	do 30. dubna



AGIA MARINA

Studia a apartmány ALEXANDROS***



Letecky od 10 324 Kč



Oblíbená rodinná studia a apartmány se nacházejí 150 m od krásné písčité pláže v Agia Marina. Od historického a velmi oblíbeného města Chania jsou vzdáleny 9 km. V nedaleké blízkosti apartmánů je mini market. Vzdálenost letiště cca 12 km. Klienti studií a apartmánů mohou zdarma využívat bazén u vedlejšího hotelu.

Pláž

- vzdálenost 150 m
- písčinatá s pozvolným vstupem (místy oblázky)
- lehnátka a slunečníky na pláži za poplatek

Ubytování

- dvoulůžkové studio
- možnost jedné přistýlky
- čtyřlůžkový průchozí apartmán (ložnice + pokoj s KK)
- vlastní sociální zařízení
- TV, lednice, balkon nebo terasa
- kuchyňský kout se základním nádobím
- bezpečnostní schránka 1 €/den
- klimatizace za poplatek 6 €/den
- Wi-Fi připojení u bazénu 2 €/hod.

Maximální obsazení pokojů

- dvoulůžkové studio: 2+1 nebo 3+0
- apartmán: 3+1 nebo 4+0

Stravování

BEZ STRAVY. Za příplatek snídaně formou bufetu v blízké restauraci. Dospělý 220 Kč/den, dítě 2-12 let 120 Kč/den.



bazén u vedlejšího hotelu



BS

S

P

AI

ŘECKO - KRÉTA

Odlety z Prahy na 8, 11, 12 dní

Letecké zájezdy na 8 dní (7 nocí)	červen					červenec				srpen				září				říj.	
Praha - odlet sobota	2	9	16	23	30	7	14	21	28	4	11	18	25	1	8	15	22	29	6
délka zájezdu - počet dní	8	8	8	8	8	8	8	8	8	8	8	8	8	8	8	8	8	8	-

Letecké zájezdy na 11/12 dní (10/11 nocí)	červen					červenec				srpen				září					
Praha - odlet středa/sobota	6	16	27	7	18	28	8	18	29	8	19	29	8	19	29	-	-	-	-
délka zájezdu - počet dní	11	12	11	12	11	12	11	12	11	12	11	12	11	12	11	-	-	-	-

Studia a apartmány Alexandros - bez stravy	8 dní	11 dní	8 dní	12 dní	8 dní	11 dní	8 dní	8 dní	8 dní	11 dní	12 dní
lůžko - osoba DBL studio	12290	14990	12790	15990	13390	15990	13990	14490	14990	16990	17490
přistýlka - dítě 2-12 let DBL studio	8990	8990	8990	8990	8990	8990	8990	8990	8990	8990	8990
přistýlka - dospělý DBL studio	9990	9990	9990	9990	9990	9990	9990	9990	9990	10990	10990
lůžko - osoba APT4 (min. 3 osoby)	12290	14990	12790	15990	13390	15990	13990	14490	14990	16990	17490
4. lůžko APT4 - dítě 2-12 let	8990	8990	8990	8990	8990	8990	8990	8990	8990	8990	8990
4. lůžko APT4 - dospělý	9990	9990	9990	9990	9990	9990	9990	9990	9990	10990	10990



SLEVY za včasné rozhodnutí až	16 %	15 %	13 %	10 %	8 %
	do 31. prosince	do 31. ledna	do 28. února	do 31. března	do 30. dubna

AGIA MARINA

Hotel SANTA MARINA BEACH****



Hotel Santa Marina Beach je ideálně umístěný na dlouhé písčité pláži v oblíbeném letovisku Agia Marina. Je rozdělen do dvou komplexů. Plážový komplex přímo u pláže a bazénový komplex, který má přístup na pláž přes podzemní tunel, je od pláže vzdálený cca 100 m. Od historického městečka Chania je vzdálený cca 8 km.

Pláž

- vzdálenost – přímo u pláže (10–100 m dle umístění pokoje)
- písčinatá s pozvolným vstupem
- lehátka a slunečníky za poplatek 5 €/set
- plážové osušky (na kauci)
- vodní sporty za poplatek

Ubytování

- dvoulůžkový a třílůžkový pokoj
- možnost jedné přistýlky
- vlastní sociální zařízení
- klimatizace, vysoušeč vlasů
- sat. TV, balkon nebo terasa
- Wi-Fi připojení za poplatek
- bezpečnostní schránka za poplatek
- mini bar za poplatek
- výhled na bazén 160 Kč/osoba/den
- budova u pláže (FB) za příplatek

Maximální obsazení pokojů

- dvoulůžkový pokoj (DBL): 2+1
- třílůžkový pokoj (TRP): 3+1

Vybavení hotelu

- vstupní hala s recepcí 24 hod.
- hlavní restaurace s terasou
- restaurace a la carte Azzuro
- bar u bazénu, lobby bar
- bar na pláži, mini market
- dětské hřiště, dětský klub (4-12 let)
- animační programy pro děti i dospělé
- bazén pro dospělé, dětský bazén
- lehátka a slunečníky u bazénu zdarma

Služby zdarma

- fitness, plážový volejbal
- vodní aerobic, stolní tenis

Služby za poplatek

- Wi-Fi připojení v prostorách recepce a lobby
- internetový koutek, masáže, prádelna

Stravování

POLOPENZE – snídaně a večeře formou bufetu. Za příplatek ALL INCLUSIVE – snídaně, oběd a večeře. Dopolední a odpolední občerstvení (např. kanapky, zmrzlina, sendviče, pizza). Neomezená konzumace vybraných místních nealkoholických nápojů, alkoholických nápojů a koktejlů (10:00–23:00). Lze čerpat v místech a časech určených hotelem. Dress code je vyžadován u večeře. Dospělý 500 Kč/den, dítě 2–12 let 250 Kč/den.



Letecky od 18 220 Kč



Odlety z Prahy na 8 dní

Letecké zájezdy na 8 dní (7 nocí)	červen					červenec				srpen				září				říj.	
Praha - odlet sobota	2	9	16	23	30	7	14	21	28	4	11	18	25	1	8	15	22	29	6
délka zájezdu - počet dní	8	8	8	8	8	8	8	8	8	8	8	8	8	8	8	8	8	8	-

Hotel Santa Marina Beach - s polopenzí	8 dní	8 dní	8 dní	8 dní	8 dní	8 dní
lůžko - osoba DBL-GV	22790	25190	25790	26390	28390	30890
lůžko - osoba DBL-FB	24990	27690	28190	28790	30690	33390
lůžko - osoba TRP-GV	21690	23890	24390	24890	26790	28990
lůžko - osoba TRP-FB	23690	26090	26590	27090	28790	31290
přistýlka - dítě 2-12 let	8990	8990	8990	8990	8990	8990



SLEVY za včasné rozhodnutí až	16 %	15 %	13 %	10 %	8 %
	do 31. prosince	do 31. ledna	do 28. února	do 31. března	do 30. dubna

Informace k cenám a slevám na str. 2–5

AGIA MARINA

Hotel GALINI SEA VIEW*****



Letecky od 17 800 Kč

Luxusní hotel Galini Sea View je součástí Galini Resort, který se skládá ze tří budov (hlavní budova ve svahu, budova u pláže a budova přes silnici). Hlavní budova leží ve svahu, cca 250 m od vlastní písčité pláže Galini Sandy Beach, budova u pláže leží v její bezprostřední blízkosti a třetí budova leží 100 m od pláže přes silnici. Díky své poloze nabízí hlavní budova jedinečný panoramatický výhled a na pláž se dostanete přes silnici, k jejíž úrovni se dostanete výtahem. Hotel nabízí služby na vysoké úrovni. Hotel pouze pro dospělé.

Pláž

- písčinatá s pozvolným vstupem 0–250 m
- lehátka, slunečníky a plážové osušky zdarma

Ubytování

- dvoulůžkový pokoj s bočním výhledem na moře
- vlastní sociální zařízení s hydromasážním sprchovým koutem, vysoušeč vlasů
- klimatizace, sat. TV, telefon, malá lednice
- balkon nebo terasa
- bezpečnostní schránka zdarma
- kabelový internet na pokoji zdarma

Maximální obsazení pokojů

- dvoulůžkový pokoj: 2+0

Vybavení hotelu

- vstupní hala s recepcí, restaurace
- restaurace a la carte, lobby bar, bar u bazénu
- TV místnost, konferenční místnost
- vnitřní a venkovní bazén
- lehátka a slunečníky u bazénu zdarma
- denní a večerní animace 6x týdně
- minimarket, obchod se suvenýry

Služby zdarma

- Wi-Fi připojení u recepcie a lobby
- fitness se saunou a parní lázeň
- kyvadlový autobus od budovy u pláže k hlavní budově (7:00–21:40)

Služby za poplatek

- masáže, manikúra, kadeřnictví
- elektronické hry, billiard, pokojová služba

Stravování

SNÍDANĚ, POLOPENZE nebo ALL INCLUSIVE formou bohatého bufetu. ALL INCLUSIVE – snídaně, oběd a večeře. Na vyžádání brzká kontinentální snídaně, k nedělní snídani místní šampaňské. Lehké občerstvení, zmrzlina a dezerty během dne (11:00–18:00). Neomezená konzumace místních alkoholických a nealkoholických nápojů (10:00–23:00). Snídaně, obědy a večeře jsou podávány pouze v hlavní budově. Lehké občerstvení a nápoje v baru u bazénu v určitých hodinách také v budově u pláže. 1x za pobyt návštěva restaurace a la carte (italská a čínská) po předchozí rezervaci. V restauraci je požadován společenský neformální oděv.



Odlety z Prahy na 8 dní

Letecké zájezdy na 8 dní (7 nocí)	červen				červenec				srpen				září				říj.		
Praha - odlet sobota	2	9	16	23	30	7	14	21	28	4	11	18	25	1	8	15	22	29	6
délka zájezdu - počet dní	8	8	8	8	8	8	8	8	8	8	8	8	8	8	8	8	8	8	-

Galini Sea View - snídaně / polopenze / all inclusive	8 dní	8 dní	8 dní	8 dní	8 dní	8 dní
lůžko - osoba DBL-SSV all inclusive	26590	28190	30290	33990	35190	36990
lůžko - osoba DBL-SSV s polopenzí	24490	26190	27990	31890	32990	34890
lůžko - osoba DBL-SSV se snídaní	21190	22790	24690	28590	29790	31590



SLEVY za včasné rozhodnutí až	16 %	15 %	13 %	10 %	8 %
	do 31. prosince	do 31. ledna	do 28. února	do 31. března	do 30. dubna

Hotel Molos Bay je postaven v krásném zálivu a nachází se přímo u písčité pláže s pozvolným vstupem do moře v západní části městečka Kissamos. Hotel poskytuje veškerý komfort a kvalitní služby. Můžeme doporučit také rodinám s malými dětmi. Do centra letoviska, kde naleznete několik taveren, občůdků se suvenýry a barů je to přibližně 700 m. Od letoviska Chania je vzdálený cca 25 min.

Pláž

- vzdálenost – přímo u pláže
- písčiná s pozvolným vstupem
- lehátka a slunečníky za poplatek (formou povinné konzumace)

Ubytování

- dvoulůžkový a třílůžkový pokoj
- možnost jedné nebo dvou přistýlek
- vlastní sociální zařízení
- vysoušeč vlasů, balkon nebo terasa
- malá lednice, sat. TV, telefon, klimatizace
- kuchyňský kout bez vařiče, varná konvice
- bezpečnostní schránka 2,5 €/den
- boční výhled na moře 100 Kč/osoba/den

Maximální obsazení pokojů

- dvoulůžkový pokoj: 2+2
- třílůžkový pokoj: 3+1

Vybavení hotelu

- vstupní hala s recepcí, noční ostraha
- restaurace, bar, malý fitness
- bazén pro dospělé i děti
- společenská místnost se sat. TV
- lehátka a slunečníky u bazénu zdarma
- Wi-Fi připojení zdarma (na pokojích může být slabší)

Služby za poplatek

- masáže, sauna, jacuzzi
- čistírna

Stravování

POLOPENZE – snídaně a večeře formou bohatého bufetu.



Letecky od 18 136 Kč



Odlety z Prahy na 8 dní

Letecké zájezdy na 8 dní (7 nocí)	červen					červenec					srpen					září					říj.
Praha - odlet sobota	2	9	16	23	30	7	14	21	28	4	11	18	25	1	8	15	22	29	6		
délka zájezdu - počet dní	8	8	8	8	8	8	8	8	8	8	8	8	8	8	8	8	8	8	-		

Hotel Molos Bay - s polopenzí	8 dní	8 dní	8 dní	8 dní	8 dní	8 dní	8 dní	8 dní
lůžko - dospělý	21590	24590	24990	25590	26790	27290	30990	
lůžko - dítě 2-12 let	21590	24590	24990	25590	26790	27290	30990	
1. přistýlka - dítě 2-12 let	8990	8990	8990	8990	8990	8990	8990	
2. přistýlka - dítě 2-12 let	14190	15590	15790	15990	16590	16990	18790	



SLEVY za včasné rozhodnutí až	16 %	15 %	13 %	10 %	8 %
	do 31. prosince	do 31. ledna	do 28. února	do 31. března	do 30. dubna

Hotel SUNNY BAY****



Letecky od 13 936 Kč

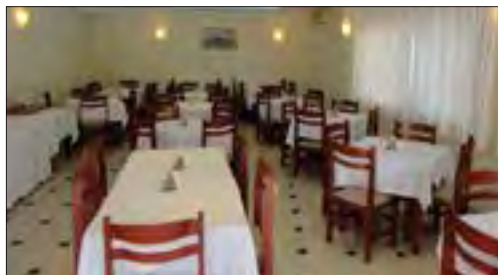
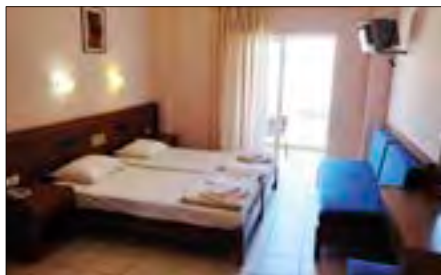

Hotelový komplex Sunny Bay, který je složen ze tří budov, je ideálně umístěn na klidnějším místě přímo u moře s písčito-oblázkovou pláží. Do centra letoviska, kde naleznete několik taveren, občůdků se suvenýry a barů je to přibližně 10 min. chůze. Můžeme doporučit všem klientům, kteří hledají klidnější dovolenou a rodinám s dětmi. Od letiště Chania je vzdálen cca 40 km.

Pláž

- vzdálenost – přímo u pláže (10–100 m dle umístění pokoje)
- písčito-oblázková s pozvolným vstupem
- lehátka a slunečníky 5 €/set

Ubytování

- dvoulůžkový a třílůžkový pokoj
- možnost jedné nebo dvou přistýlek
- vlastní sociální zařízení
- TV, vysoušeč vlasů, telefon
- malá lednice, balkon
- klimatizace 7 €/den
- bezpečnostní schránka 10 €/týden
- boční výhled na moře 80 Kč/osoba/den

Maximální obsazení pokojů

- dvoulůžkový pokoj (DBL): 2+2
- třílůžkový pokoj (TRP): 3+1

Vybavení hotelu

- vstupní hala s recepcí
- restaurace, bar u bazénu
- místnost s TV
- výtah, parkoviště
- Wi-Fi připojení ve všech prostorách
- bazén pro dospělé i děti
- lehátka a slunečníky u bazénu zdarma
- herní místnost (kulečnický, stolní tenis)

Služby za poplatek

- čistiřna, prádelna

Stravování

SNÍDANĚ formou bufetu. Možnost dokoupení večeří formou bufetu – osoba 400 Kč/den, dítě na přistýlce 2–12 let 200 Kč/den.



Odlety z Prahy na 8 dní

Letecké zájezdy na 8 dní (7 nocí)	červen					červenec				srpen				září				říj.	
Praha - odlet sobota	2	9	16	23	30	7	14	21	28	4	11	18	25	1	8	15	22	29	6
délka zájezdu - počet dní	8	8	8	8	8	8	8	8	8	8	8	8	8	8	8	8	8	8	-

Hotel Sunny Bay - se snídaní	8 dní	8 dní	8 dní	8 dní	8 dní	8 dní
lůžko - osoba DBL	17290	17890	18390	18990	19690	19990
lůžko - osoba TRP	16590	17190	17390	18090	18790	18990
1. přistýlka - dítě 2-12 let	8990	8990	8990	8990	8990	8990
2. přistýlka - dítě 2-12 let - pouze DBL	12390	12690	12890	13090	13490	13690
příplatek za pokoj v 1. linii u moře za osobu	1300	1300	1400	1400	1500	1500



SLEVY za včasné rozhodnutí až	16 %	15 %	13 %	10 %	8 %
	do 31. prosince	do 31. ledna	do 28. února	do 31. března	do 30. dubna

Novinka 2018. Luxusní plážový resort s výjimečným kouzlem je ideálním místem pro kombinaci luxusního ubytování, vynikající kuchyně a dokonalé relaxace. Je postaven v tradičním krétském stylu, skládající se z nízkopodlažních budov. Vzdálenost od malebného města Chania je 15 km a od mezinárodního letiště Chania 27 km. Hotel je ideálním výchozím bodem pro nádhernou cestu k objevování nepřekonatelné krásy ostrova.

Pláž

- vzdálenost – přímo u pláže
- písčito-oblázková
- lehátka a slunečníky zdarma
- vodní sporty za poplatek

Ubytování

- dvou a třílůžkový pokoj standard s výhledem do zahrady
- možnost jedné přistýlky ve dvoulůžkovém pokoji
- vlastní sociální zařízení
- vysoušeč vlasů, klimatizace
- sat. TV, telefon, malá lednice
- balkon nebo terasa
- Wi-Fi připojení zdarma
- bezpečnostní schránka zdarma
- dětská postýlka na vyžádání zdarma
- pokoj superior s bočním výhledem na moře za příplatek

Maximální obsazení pokojů

- dvoulůžkový pokoj (DBL): 2+1
- třílůžkový pokoj (TRP): 3+0

Vybavení hotelu

- recepce 24hod., minimarket
- lobby bar, bar u bazénu Atlatis
- hotelová restaurace Oceanis
- restaurace a la carte Koralia,
- restaurace u pláže Ouzaki
- bazén pro dospělé, dětský bazén
- lehátka a slunečníky u bazénu zdarma
- dětský club (4-12 let), dětské hřiště

Služby zdarma

- Wi-fi připojení, fitness

Služby za poplatek

- Wellness, masáže
- pokojová služba, prádelna

Stravování

- POLOPENZE formou bohatého bufetu.



Letecky od 19 060 Kč



Odlety z Prahy na 8 dní

Letecké zájezdy na 8 dní (7 nocí)	červen					červenec				srpen				září				říj.	
Praha - odlet sobota	2	9	16	23	30	7	14	21	28	4	11	18	25	1	8	15	22	29	6
délka zájezdu - počet dní	8	8	8	8	8	8	8	8	8	8	8	8	8	8	8	8	8	8	-

Hotel Asterion Beach & Suites - s polopenzí	8 dní	8 dní	8 dní	8 dní	8 dní	8 dní	8 dní
lůžko - osoba DBL standard	23890	26190	26590	28590	30690	31890	32990
lůžko - osoba TRP standard	22690	24590	24990	26890	28890	29890	30990
přistýlka - dítě 2-12 let	8990	8990	8990	8990	8990	8990	8990
příplatek superior-SSV za osobu	1000	1000	1000	1000	1100	1100	1200



SLEVY za včasné rozhodnutí až	16 %	15 %	13 %	10 %	8 %
	do 31. prosince	do 31. ledna	do 28. února	do 31. března	do 30. dubna

FAKULTATIVNÍ VÝLETY

Knossos – Archeologické muzeum

Celodenní autobusový výlet po nejzajímavějších místech Kréty s návštěvou historických skvostů. Do Knossu, nejstaršího hlavního města Kréty z doby 2 000 let př. n. l., by neměl zapomenout zavítat žádný milovník historie. Tento výlet je spojen s individuální prohlídkou Heraklionu, nákupy na tržnici a návštěvou Archeologického muzea, soustřeďujícího významné nálezy z Knossu, Faistu, Malie, Zakrosu a dalších archeologicky zajímavých míst.

Ostrov Santorini

Santorini je považované za legendární ztracené město Atlantidu. Brzy ráno odjezd autobusem do přístavu města Rethymna, dále plavba lodí. Krátce po vyplutí je na lodi podávána snídaně. Po cca čtyřhodinové plavbě spatříte tento jedinečný ostrov vulkanického původu. Uvidíte překrásné scenérie vulkanických kopců, na kterých jsou jako vlaštovčí hnízda nalepené bělostné vesničky.

Elafonissi

Autobusový výlet spojený s návštěvou jedné z nejkrásnějších pláží Kréty na jihozápadě ostrova. První zastávkou je Agia Sofia – krápníková jeskyně ve skalách s krásným výhledem na soutěsku Topolia. Následuje návštěva ženského kláštera Chrisoskalitissa v typickém kykladském stylu. Poté se již vydáte k idylické pláži Elafonissi, kde budete moci relaxovat na pláži s bílým až světle růžovým pískem a mělkou vodou akvamarínové barvy Libyjského moře.

Soutěska Samaria

Putování nádhernou nedotčenou soutěskou, která je nejdelší v Evropě (cca 18 km). Mohutné skalní masivy, panenská příroda – to vše zapůsobí na každého turistu, který se pokusí zdolat tuto evropskou raritu. Po náročné túře budete odměněni koupáním v křišťálově čistém moři. Výlet je vhodný pouze pro fyzicky zdatné turisty, doporučujeme pevnou obuv.



Faistos, Gortys, Matala

Výlet věnovaný oblasti jižní Kréty. Přejezd přes horskou vesničku Spili, proslulou výborným domácím jogurtem s medem a ořechy do hlavního města z dob římské nadvlády Gortys. Poté následuje návštěva minojského paláce Faistos, který byl ponechán v původním stavu. Odpoledne si budete moci odpočinout v letovisku Matala s proslulými pískovcovými jeskyněmi a hnutím hippies.

Chania – Krétský večer

Chania je považováno za jedno z nejkrásnějších měst ve Středomoří. Úzké uličky Starého Města a benátské stavby připomínají Benátky bez kanálů. Starý přístav Chania láká řadou romantických kaváren a hospůdek s výhledem na přístav. Poté navštívíte půvabné krétské vesnice, které okouzlují vlastním charakterem a tradicemi, a budete seznámeni s místní tradiční slavností. Řekové jsou velmi pyšní na jejich národní písně a tance. Zde budete mít velkou šanci naučit se tančit klasické řecké sirtaki a cefteteli.

Potápění

Toto je vaše šance spatřit království boha Poseidona a objevovat krásy podmořského světa Kréty. Výuka potápění je k dispozici na všech úrovních. Lidem, kteří vlastní certifikát nabízí řadu programů, a možnost potápět se 30–40 m hluboko.

Aquapark

Nezapomenutelný zážitek ve vodním parku LIMNOPOLIS. Spousta atrakcí a příjemných překvapení Vám zajistí příjemně strávený den.

Gramvousa

Plavba lodí ke staré benátské pevnosti na ostrově Grambousa, která skrývá mnohá tajemství a poklady. Grambousa je místo, kde se střetávají tři moře Egejské, Lybijské a Jónské moře. Zaplavete si v nádherné zátocce Balos s průzračnou křišťálovou vodou, kde své líbáňky mimo jiné trávili princ Charles a princezna Diana.



VŠEOBECNÉ SMLUVNÍ PODMÍNKY ÚČASTI NA ZÁJEZDECH BULGARIATOUR spol. s r. o., platné od 25. 10. 2017

Úvodní ustanovení

Tyto Všeobecné smluvní podmínky účasti na zájezdech (dále jen „VSP“ nebo „Všeobecné smluvní podmínky“) jsou platné pro všechny zájezdy, pobyty a ostatní služby cestovního ruchu cestovní kanceláře Bulgariatour spol. s r. o., IČ 41751434, DIČ CZ41751434, se sídlem Praha 5, Zázvorkova 1996/28, PSČ 155 00, zapsané v obchodním rejstříku vedeném Městským soudem v Praze, oddíl C, vložka 6312 (dále jen „Bulgariatour“ nebo „CK Bulgariatour“).

Tyto Všeobecné smluvní podmínky tvoří nedílnou součást smlouvy o zájezdu nebo jiné smlouvy uzavřené mezi zákazníkem, přičemž zákazníkem se rozumí jakákoliv fyzická nebo právnická osoba, a CK Bulgariatour a jsou platné a účinné od 25. 10. 2017. Bude-li smlouva o zájezdu uzavřena v jiné než písemné formě, CK Bulgariatour vystaví zákazníkovi bezprostředně po uzavření takové smlouvy o zájezdu písemný doklad o uzavření smlouvy o zájezdu (potvrzení o zájezdu) v souladu s § 2525 zákona č. 89/2012, občanský zákoník, v platném znění (dále jen „občanský zákoník“).

Za zákazníka se považuje rovněž osoba, v jejíž prospěch byla smlouva o zájezdu uzavřena ve smyslu § 1767 a § 1768 zákona č. 89/2012, občanský zákoník, v platném znění. Smluvní strany se dohodly, že uzavře-li zákazník smlouvu o zájezdu ve prospěch třetí osoby a třetí osoba takto nabytá právo dle smlouvy o zájezdu odmítne, bude plněno osobě, která smlouvu o zájezdu uzavřela, nedohodne-li se CK Bulgariatour a zákazník jinak.

1. VZNIK A PŘEDMĚT SMLUVNÍHO VZTAHU

1.1. Smluvní vztah mezi cestovní kanceláří Bulgariatour (pořadatelem zájezdu) a zákazníkem vzniká na základě zákaznickem (případně jeho zástupcem) uzavřené smlouvy o zájezdu potvrzené přímo CK Bulgariatour nebo jejím zplnomocněným zástupcem, na základě zmocnění uděleného v písemné plné moci. Uzavřením smlouvy o zájezdu zákazník zároveň potvrzuje, že pro účely přepravy v rámci smlouvy o zájezdu mu byly předloženy přepravní podmínky pro cestující, zavazadla a zboží vydané příslušnou přepravní společností, která zajišťuje dopravu v rámci smlouvy o zájezdu (dále jen „Přepravní podmínky“) a že pro účely přepravy jsou pro něj práva a povinnosti vyplývající z těchto Přepravních podmínek závazné.

1.2. Obsah smlouvy o zájezdu je určen katalogem, případně dodatečnými nabídkami, těmito Všeobecnými smluvními podmínkami a případnými zvláštními podmínkami přiloženými ke smlouvě o zájezdu.

1.3. V otázkách neupravených smlouvou o zájezdu, všeobecnými smluvními podmínkami, zvláštními podmínkami a jinými podmínkami přiloženými ke smlouvě o zájezdu tvořící její nedílnou součást, se smluvní vztah mezi Bulgariatour a zákazníkem řídí příslušnými platnými právními předpisy České republiky, platnými právními předpisy Evropských společenství/Evropské unie a mezinárodními smlouvami, kterými je Česká republika vázána.

1.4. Tyto Všeobecné smluvní podmínky upravují práva a povinnosti smluvních stran při prodeji zájezdu ve smyslu § 1 odst. 1 zákona č. 159/1999 Sb., v platném znění („zákon o některých podmínkách podnikání v oblasti cestovního ruchu“) nebo ubytovacích, stravovacích, dopravních a jiných služeb cestovního ruchu jako jednotlivé služby dle individuálního požadavku zákazníka.

1.5. V případě, že je ve smlouvě o zájezdu či v jiném smluvním ujednání mezi CK Bulgariatour a zákazníkem uvedeno, že se jedná o zájezd „na vyžádání“ či na „zpětné potvrzení“, pak smluvní vztah mezi zákazníkem a CK Bulgariatour vzniká a smlouva o zájezdu se stává účinnou uzavřením smlouvy o zájezdu a současně úhradou ceny zájezdu zákazník, dle bodu 3. Smlouva o zájezdu se v takovém případě sjednává s rozvazovací podmínkou dle § 548 odstavce 2. občanského zákoníku. Rozvazovací podmínka je splněna v případě, že sjednaný zájezd není k dispozici z důvodu (a) ubytovacích kapacit, (b) přepravních kapacit či (c) jiné objektivní příčiny na straně CK Bulgariatour. V případě naplnění rozvazovací podmínky CK Bulgariatour nejpozději do 7 dní od úhrady plné ceny zájezdu zákazníkovi oznámí či odešle oznámení o zániku smlouvy o zájezdu a bezodkladně mu vrátí uhrazené finanční prostředky v plné výši. Zákazník souhlasí a bere na vědomí, že v takovém případě nemá nad rámec vrácených finančních prostředků nárok na jakoukoliv kompenzaci, slevu, náhradu škody či jiné plnění ze strany CK Bulgariatour.

2. CENY ZÁJEZDŮ

2.1. Ceny zájezdů jsou konečné, zahrnují dopravu, ubytování v základním typu pokoje dle popisu v katalogu a stravování podle smlouvy o zájezdu, případně program během zájezdu a služby delegáta, není-li v popisu zájezdu uvedeno jinak.

2.2. Ceny zájezdů uvedené v tomto katalogu byly kalkulovány na základě kurzu devizových trhů ČNB platných ke dni 30. 9. 2017.

2.3. Cenová garance Bulgariatour a možnost případného navýšení ceny. Ceny zájezdů byly před jejich vyhlášením kalkulovány na základě měnových kurzů. CK Bulgariatour disponuje mechanismy, které tlumí dopad výkyvů jednotlivých měn na ceny svých zájezdů, a je schopna z vlastních zdrojů a na základě vysokých akcívcí v zahraničí absorbovat do 10% zvýšení kurzu české koruny oproti stavu ze dne kalkulace ceny. V případě, že by pokles kurzu koruny byl vyšší, bude CK Bulgariatour nucena přistoupit k ukončení platnosti ceníků uveřejněných v katalogu a vydání ceníků nových, kalkulovaných na

základě nových kurzů, přičemž forma těchto ceníků nemusí být pouze tištěná. Nové ceny by se v tomto případě týkaly všech zákazníků, kteří zaplatili pouze zálohu, nikoliv však doplatek či celou cenu zájezdu, a nových objednávek.

2.4. Bulgariatour je oprávněna jednostranným úkonem zvýšit cenu zájezdu, pokud oznámení o zvýšení ceny odešle zákazníkovi nejpozději 21 dní před zahájením zájezdu. Cenu zájezdu podle předchozí věty lze zvýšit jen, dojde-li k některému z následujících důvodů:

a) zvýšení ceny za dopravu, včetně cen pohonných hmot. Ceny zájezdů jsou vázány na cenu leteckého paliva, jehož cena se odvíjí od měsíčního průměru nejvyšších denních cen Jet FOB Barges Rotterdam publikovaných v Platts Oilgram jako Barges FOB Rotterdam High. Cena paliva použitá pro kalkulaci zájezdů je 600 USD/MT. V případě, že dojde k navýšení průměrné ceny leteckého paliva nad 600 USD/MT, je Bulgariatour oprávněna zvýšit cenu pro každou osobu včetně dětí o příplatek, jehož výše bude vypočtena tak, že každé započaté 1 % nárůstu ceny nad úroveň 600 USD/MT bude vynásobeno částkou 20 Kč a leteckých zájezdů.

b) zvýšení plateb spojených s dopravou, např. letištních, bezpečnostních a přístavních poplatků. CK Bulgariatour je v takovém případě oprávněna jednostranně zvýšit cenu zájezdu o částku odpovídající zvýšené platbě na osobu nebo

c) zvýšení směnného kurzu české koruny použitého pro stanovení ceny zájezdu v průměru o více jak 10 %. Pro tento případ se stanovuje přesný výpočet zvýšení ceny tak, že zvýšení ceny zájezdu bude provedeno o částku odpovídající procentu navýšení. Zákazník je povinen do 5 dnů od účinnosti oznámení o zvýšení ceny zájezdu uhradit Bulgariatour rozdíl v ceně zájezdu. Při porušení závazku úhrady navýšené ceny zájezdu ze strany zákazníka má Bulgariatour právo od smlouvy o zájezdu odstoupit, tím není dotčeno právo Bulgariatour na náhradu škody.

d) dodatečné zvýšení cen vstupů do jednotlivých objektů v destinaci (např. v rámci poznávacích zájezdů). CK BULGARIATOUR je v takovém případě oprávněna jednostranně navýšit cenu zájezdu o částku odpovídající zvýšené ceně na osobu.

e) dodatečné navýšení cen místních lokálních poplatků (např. pobytových a turistických tax). CK BULGARIATOUR je v takovém případě oprávněna jednostranně navýšit cenu zájezdu o částku odpovídající zvýšené ceně na osobu. V případě splatnosti těchto poplatků na místě je klient povinen uhradit navýšenou částku v hotovosti dle instrukcí v destinaci.

3. PLATEBNÍ PODMÍNKY

3.1. CK Bulgariatour má právo na zaplacení objednaných služeb před jejich poskytnutím. Jakákoliv platba dle smlouvy o zájezdu se považuje za uhrazenou okamžikem připsání příslušné částky na účet CK Bulgariatour vedený u peněžního ústavu nebo zaplacením v hotovosti v prodejně CK Bulgariatour, jejíž adresa je uvedena v katalogu (aktualizace je zveřejněna na www.bulgariatour.cz), případně u tomu zplnomocněného obchodního zástupce Bulgariatour. Při nedodržení stanoveného termínu úhrady zákazník má CK Bulgariatour právo od smlouvy odstoupit a zákazník je povinen uhradit odpůstně dle článku 6, čímž není dotčeno právo Bulgariatour na náhradu škody.

3.2. CK Bulgariatour je oprávněna požadovat zálohu ve výši minimálně 50 % z celkové ceny zájezdu (včetně fakultativních služeb).

a) U leteckých zájezdů se slevou za včasný nákup (First Minute) umožňuje CK Bulgariatour platit zálohy ve výši:

- 1 000 Kč za osobu při uzavření smlouvy o zájezdu do 31. 12. 2017. Doplatek do požadované zálohy ve výši 50 % konečné ceny zájezdu je splatný do 15. 2. 2018,

- 1 500 Kč za osobu při uzavření smlouvy o zájezdu do 31. 1. 2018. Doplatek do požadované zálohy ve výši 50 % konečné ceny zájezdu je splatný do 15. 3. 2018,

- 3 000 Kč za osobu při uzavření smlouvy o zájezdu do 28. 2. 2018. Doplatek do požadované zálohy ve výši 50 % konečné ceny zájezdu je splatný do 15. 4. 2018,

- 5 000 Kč za osobu při uzavření smlouvy o zájezdu do 31. 3. 2018. Doplatek do požadované zálohy ve výši 50 % konečné ceny zájezdu je splatný do 15. 5. 2018.

b) Záloha je splatná při uzavření smlouvy o zájezdu. Konečná cena zájezdu musí být uhrazena nejpozději 30 dní před odletem/ odjezdem. Při uzavření smlouvy o zájezdu ve lhůtě kratší než 30 dnů před zahájením zájezdu je zákazník povinen zaplatit konečnou cenu zájezdu při uzavření smlouvy o zájezdu. Není-li celková cena zájezdu v plné výši, tedy řádně a včas uhrazena, nemá zákazník nárok na poskytnutí informací a pokynů na cestu, cestovních dokladů a služeb.

c) V případě slevových programů cestovní kanceláře je výše zálohy stanovena dle podmínek uvedených zejména v katalogích a jiných nabídkových materiálech CK Bulgariatour. Tato záloha je splatná při sepsání smlouvy o zájezdu.

d) V případě nákupu zájezdu dle individuální objednávky nebo na vyžádání je Bulgariatour oprávněna vyžadovat zaplacení zálohy ve výši 100 % celkové ceny.

e) V případě zájezdu Last minute musí být úhrada celkové ceny zájezdu provedena v době platnosti rezervace.

f) V případě sjednání cestovního pojištění je cena pojištění zahrnuta do konečné ceny zájezdu a její úhrada je splatná ihned, a to v plné výši.

g) V případě platby ceny zájezdu či její části formou poukazu CK Bulgariatour (ceny nebo jiného poukazu) se při odstoupení od smlouvy vrací zákazníkovi poukaz CK Bulgariatour v hodnotě ponížené o stornopoplatky. Původní poukaz se nevrací a poukaz nelze proplatit v penězích, není-li stanoveno jinak. Poukazy Sodexho Pass a Flexi Pass lze uplatnit pouze do hodnoty 50 % z konečné ceny zájezdu, maximálně však do výše 12 000 Kč za zájezd. Zvýhodněné poukazy, slevy a bonusy nelze kombinovat s žádnými jinými poukazy, slevami a bonusy (pokud není uvedeno jinak).

h) Poplatky za změny v knihování a odstoupení od smlouvy (odstoupné dle článku 6 a 7) jsou splatné ihned.

3.3. Zákazník má nárok na poskytnutí služeb při včasné zaplacení cen zájezdu v celé sjednané výši.

4. PŘÁVA A POVINNOSTI ZÁKÁZNÍKA

4.1. K základním právům zákazníka patří zejména:

a) právo na řádné poskytnutí sjednaných a zaplacených služeb. Pokud bez zavinění CK Bulgariatour zákazník dohodnuté služby nevyčerpá, nemá právo na jejich náhradu,

b) právo požadovat dodatečné informace, pokud nebyly uvedeny v katalogu, nebo nebyly zákazníkovi sděleny jinak, které se týkají smluvně sjednaných a zaplacených služeb a které jsou CK Bulgariatour známy,

c) právo být seznámen se změnami zájezdu, rozsahu služeb a ceny,

d) právo před zahájením čerpání služeb odstoupit od smlouvy o zájezdu za podmínek uvedených v článku 6,

e) právo písemně oznámit CK Bulgariatour, že se místo něho zájezdu zúčastní jiná osoba v případě, že v oznámení je současně prohlášení nového zákazníka, že souhlasí se smlouvou o zájezdu a splňuje všechny podmínky k účasti na zájezdu, dále jen „překnihování“. Původní a nový zákazník společně a nerozdílně odpovídají za zaplacení ceny zájezdu a poplatků spojených s překnihováním dle článku 7., a to vše před zahájením zájezdu,

f) právo na reklamaci v souladu s článkem 8,

g) právo na ochranu osobních údajů, které uvádí ve smlouvě o zájezdu a v dalších dokumentech,

h) právo obdržet spolu se smlouvou o zájezdu doklad o povinném pojištění cestovní kanceláře pro případ jakéhokoli úpadku obsahující označení pojišťovny podmínky pojištění a způsob oznámení pojistné události,

i) u zájezdů právo na poskytnutí nejpozději 7 dní před zahájením zájezdu dalších písemných podrobných informací o všech skutečnostech, které jsou pro zákazníka důležité a které jsou Bulgariatour známy, pokud nejsou již obsaženy ve smlouvě o zájezdu nebo v katalogu, který byl zákazníkovi předán.

4.2. K základním povinnostem zákazníka patří zejména:

a) poskytnout CK Bulgariatour součinnost, která je zapotřebí k řádnému zabezpečení a poskytnutí služeb, zejména úplné a pravdivě uvádět údaje ve smlouvě nebo objednávce, včetně jakýchkoli změn takových údajů, uvést kontaktní telefon (případně email) na němž bude zákazník v případě potřeby k zastížení, a předložit doklady požadované CK Bulgariatour pro zajištění zájezdu,

b) zajistit u osob mladších 15 let doprovod a dohled zletilého účastníka v průběhu zájezdu; obdobně zajistit doprovod, dohled a potřebnou zdravotní péči u osob, jejichž zdravotní stav to vyžaduje. Hodlá-li zákazník, který je starší 15 let a mladší 18 let, uzavřít smlouvu o zájezdu a na základě ní čerpat služby bez doprovodu a dohledu zákonného zástupce, je povinen předložit souhlas zákonného zástupce s takovým uzavřením smlouvy a čerpáním služeb,

c) zaplatit cenu zájezdu v souladu s článkem 2. a 3.,

d) převzít od Bulgariatour doklady potřebné pro čerpání služeb a dostavit se ve stanoveném čase na místo určení (srazu, odjezdu apod.) se všemi požadovanými doklady, řádně si je překontrolovat; způsob předání cestovních dokladů je se zákazníkem sjednan při uzavření smlouvy o zájezdu,

e) mít u sebe všechny doklady požadované pro vstup do příslušných zemí pobytu i tranzit (poukazy cestovní doklad, víza, doklad o zdravotním pojištění apod., pokud je vyžadováno). Příslušníci jiného státu než ČR jsou povinni se informovat o vizové povinnosti u zastupitelských úřadů zemí, kam cestují, a potřebná víza si obstarat.

f) dodržování pasových, celních, zdravotních (včetně očkovacích) a dalších předpisů země, do které cestuje, dodržování platné legislativy země pobytu a respektování odlišné skladby obyvatelstva a jiných kulturních zvyklostí. Zákazník je plně odpovědný za své jednání a chování v průběhu zájezdu, eventuelně podnikání v zahraničí bez vědomí Bulgariatour. Bulgariatour nese žádnou odpovědnost za následky, které zákazník způsobil vlastní nezodpovědností. Veškeré náklady a důsledky, které vzniknou nedodržením tohoto ustanovení, nese zákazník,

- g) zaplatit dle uzavřené smlouvy o zájezdu sjednanou cenu zájezdu a řídit se cestovními pokyny a ústními pokyny zástupce Bulgariatur,
- h) veškeré závady a odchylky od sjednaných služeb reklamovat bezodkladně po jejich zjištění nejpozději na místě u zástupce CK Bulgariatur a poskytnout součinnost nezbytnou k jejich odstranění, pro průkaznost doporučujeme oznámení provést písemnou formou,
- i) zdržet se jednání, které by mohlo ohrozit, poškodit nebo omezovat ostatní účastníky zájezdu, dodavatele služeb CK Bulgariatur či ohrozit nebo poškodit jméno CK Bulgariatur a/nebo jejího zástupce (eventuálně delegáta),
- j) uhradit škodu, kterou způsobil např. v dopravním prostředku nebo ubytovacím a jiném zařízení, kde čerpal služby, zajištěné dle smlouvy o zájezdu,
- k) dodržovat pravidla slušného chování, hygieny, nerušit, neomezovat atd. ostatní zákazníky či osoby,
- l) dbát o řádné a včasné uplatnění případných nároků vůči dodavateli služeb,
- m) řídit se pokyny zástupce CK Bulgariatur či jiné osoby určené CK Bulgariatur, dodržovat stanovený program a dodržovat předpisy platné v navštívené zemi, včetně předpisů dopravců a ubytovatelů.

4.3. K základním povinnostem zákazníka právnické osoby dále patří:

- a) seznámit své účastníky s těmito Všeobecnými smluvními podmínkami, jakož i s dalšími informacemi, které od CK Bulgariatur obdrží, zejména je pak informovat o rozsahu a kvalitě služeb,
- b) v případě, že byl předmětem služeb zájezd, seznámit účastníky zájezdu s dokladem pojišťovny, který obdržel dle článku 10 těchto VSP,
- c) zabezpečit, aby všichni účastníci plnili povinnosti zákazníků, které vyžadují jejich součinnost a jejichž nositelem může být jen jednotlivý účastník.

5. ZMĚNY DOHODNUTÝCH SLUŽEB A JEJICH PRÁVNÍ DŮSLEDKY, RUŠENÍ ZÁJEZDU

- 5.1. Změny a odchylky jednotlivých služeb CK Bulgariatur od dohodnutého obsahu smlouvy jsou v případech objektivních důvodů přípustné. Jedná se zejména o změny druhu dopravy, letecké společnosti, typu letadla, trasy a termínu letu, mezipřistání, eventuálně programu během zájezdu (z důvodu tzv. vyšší moci).
- 5.2. CK Bulgariatur není odpovědná za nesplnění svých závazků a povinností a škodu způsobenou porušením právní povinnosti, pokud porušení bylo způsobeno zákazníkem či třetí osobou, která není spojená s poskytováním zájezdu, pokud tuto skutečnost nebylo možno předpokládat, nebo byla nevyhnutelná, nebo neodvratitelnou událostí, které nemohlo být zabráněno ani při vynaložení veškerého úsilí, které lze po cestovní kanceláři požadovat.
- 5.3. CK Bulgariatur si vyhrazuje právo zrušit zájezd a odstoupit od smlouvy o zájezdu, jestliže nebylo dosaženo minimálního počtu účastníků, tzn. je obsazen z méně jak 75%. Cestovní kancelář je oprávněna v takovém případě zrušit zájezd, nejpozději však 7 dní před zahájením zájezdu a v téže lhůtě je cestovní kancelář povinna o zrušení zájezdu informovat zákazníka. CK Bulgariatur si dále vyhrazuje právo zrušit zájezd nebo jednotlivé služby a odstoupit od smlouvy o zájezdu v důsledku neodvratitelné události, které nemohla zabránit ani při vynaložení veškerého úsilí, které lze na ni rozumně požadovat. Dojde-li ke zrušení zájezdu a odstoupení od smlouvy dle tohoto článku 5.3., není CK Bulgariatur odpovědná za takto způsobenou škodu a není povinna hradit jakékoliv jiné pokuty.
- 5.4. Jestliže po zahájení zájezdu nebo v průběhu čerpání služeb cestovního ruchu, které jsou předmětem smluvního vztahu se zákazníkem, Bulgariatur neposkytne služby nebo jejich podstatnou část řádně a včas, nebo zjistí, že všechny služby cestovního ruchu nebo jejich podstatnou část nebude moci řádně a včas poskytnout, třebaže se k tomu smlouvou zavázala, je Bulgariatur povinna v přiměřené lhůtě a bezplatně provést taková opatření, aby mohl zájezd pokračovat příp., aby zákazník mohl služby čerpat, zejména je povinna zabezpečit náhradní program a služby v rozsahu a kvalitě shodné nebo se přibližující původně dohodnutým podmínkám a dbát přitom na to, aby byl v nejvyšší možné míře docílen účel služeb a zachováno zaměření zájezdu. Pokud nelze pokračování zájezdu či čerpání služeb zajistit jinak než prostřednictvím služeb cestovního ruchu nižší kvality než uvedené ve smlouvě, je Bulgariatur povinna vrátit zákazníkovi rozdíl v ceně. Pokud nelze pokračování zájezdu či čerpání služeb zajistit ani prostřednictvím služeb cestovního ruchu nižší kvality než uvedené ve smlouvě nebo zákazník toto náhradní řešení nepřijme, je Bulgariatur povinna bez zbytečného odkladu vrátit zákazníkovi rozdíl v ceně. V případě, že součástí zájezdu je i doprava, je Bulgariatur povinna poskytnout zákazníkovi dopravu zpět na místo odjezdu nebo na jiné místo návratu, s nímž zákazník souhlasil, včetně nezbytného náhradního ubytování a stravování. Pokud je doprava uskutečněna jiným dopravním prostředkem, než kterým měla být uskutečněna podle smlouvy, je Bulgariatur povinna:
 - v případě, že doprava je uskutečněna za nižší náklady, vrátit zákazníkovi rozdíl v ceně,
 - v případě, že doprava je uskutečněna za vyšší náklady, rozdíl v ceně uhradit z vlastních prostředků.
- 5.5. Pokud se zákazník nedostaví nebo zmešká odjezd/odlet, má CK Bulgariatur nárok na plnou úhradu ceny zájezdu.

6. ODSTOUPENÍ OD SMLOUVY, ODSTUPNÉ

- 6.1. Zákazník má před zahájením zájezdu právo na odstoupení od smlouvy a vrácení zaplacené ceny nebo zálohy za zájezd bez účtování jakéhokoliv odstupného

- a) pokud nepřijme návrh CK Bulgariatur na změnu smlouvy o zájezdu,
- b) pokud Bulgariatur poruší své povinnosti stanovené smlouvou o zájezdu nebo zákonem.
- 6.2. Doporučuje se, aby oznámení o odstoupení od smlouvy zákazník sepsal formou záznamu v prodejním místě, kde služby zakoupil nebo na toto prodejní místo zaslal doporučenou poštou, příp. jiným prokazatelným způsobem. Účinky odstoupení od smlouvy nastávají dnem prokazatelného doručení odstoupení CK Bulgariatur, a to zejména dnem sepsání záznamu, příp. dnem doručení písemného oznámení na prodejní místo, kde si zákazník službu zakoupil, nebo na adresu sídla CK Bulgariatur. Pro účely uplatnění pojistné události vyplývající z pojištění nákladů, souvisejících se zrušením cesty je nutno v případě, že se klient nedostaví na letiště, prokazatelně doručit odstoupení od smlouvy Bulgariatur, a to nejpozději v den plánovaného odletu resp. odjezdu.
- 6.3. Není-li důvodem odstoupení zákazníka od smlouvy porušení povinnosti Bulgariatur stanovené smlouvou nebo odstoupí-li Bulgariatur od smlouvy před zahájením čerpání služeb z důvodu porušení povinnosti zákazníkem, je zákazník povinen zaplatit CK Bulgariatur odstupné ve výši skutečných nákladů spojených se zrušením zájezdu, nejméně však:
 - do 60. dne před odletem/odjezdem 10% z konečné ceny sjednané smlouvy o zájezdu, minimálně však 1 000 Kč za osobu,
 - od 59. dne do 30. dne před odletem/odjezdem 30% z konečné ceny sjednané smlouvy o zájezdu,
 - od 29. dne do 20. dne před odletem/odjezdem 50% z konečné ceny sjednané smlouvy o zájezdu,
 - od 19. dne do 14. dne před odletem/odjezdem 70% z konečné ceny sjednané smlouvy o zájezdu,
 - od 13. dne do 7. dne před odletem/odjezdem 80% z konečné ceny sjednané smlouvy o zájezdu,
 - 100% z konečné ceny sjednané smlouvy o zájezdu od 6. dne před odletem a dále v případech, kdy zákazník nenastoupí na záměsk, zruší zájezd v den odletu, nedostaví se k odletu, nebo odlet zmešká, či nevyčerpá-li službu cestovního ruchu bez předchozího odstoupení od smlouvy nebo z důvodu, že nesplnil povinnost dle bodu 4. 2. písm. d) a e),
- 6.4. Zákazník, který uzavřel s CK Bulgariatur smlouvu o zájezdu, je povinen hradit také stornopoplatky, které vzniknou v souvislosti se stornem kterékoli osoby ze smlouvy o zájezdu. Pro výši stornopoplatků platí shora uvedená obdobně. Bulgariatur má právo jednostranně započíst odstupné se vzájemnou pohledávkou zákazníka na vrácení zálohy nebo zaplacené ceny zájezdu. V případě, že odstupné je vyšší než zaplacená záloha, je zákazník povinen rozdíl uhradit nejpozději do 10 dnů od vyúčtování.
- 6.5. CK Bulgariatur může, mimo jiné, odstoupit od smlouvy o zájezdu v těchto případech:
 - a) před zahájením zájezdu, z důvodu zrušení zájezdu CK Bulgariatur. Zákazník je o takovém zrušení neprodleně informován a je mu nabídnuta nová smlouva o zájezdu,
 - b) z důvodu porušení povinnosti zákazníkem. Pokud cestovní kancelář odstoupí od smlouvy z důvodu chování zákazníka proti dobrým mrávům např. tím, že zákazník ohrožuje život a zdraví své případně ostatních zákazníků či pracovníků cestovní kanceláře, hrubým způsobem vážně narušuje průběh cesty nebo pobytu, pak zákazník nemá nárok na vrácení alikvotní části ceny služeb, které nebyly čerpány, a dále je povinen uhradit Bulgariatur veškeré více náklady, které CK Bulgariatur vznikly (např. náklady spojené se zpáteční dopravou) a případně vzniklou škodu,
 - c) z důsledku tzv. vyšší moci, tj. z příčin, kterým CK Bulgariatur nemohla zabránit ani při vynaložení veškerého úsilí. CK Bulgariatur má v tomto případě právo na úhradu dosud poskytnutých služeb. V případě přerušení cesty z důvodů vyšší moci je CK Bulgariatur povinna učinit veškerá opatření k dopravení zákazníků zpět.
- 6.6. Konečnou cenou se rozumí celková cena zájezdu, tj. souhrn základní ceny, povinných příplatků a zákazníkem zakoupených fakultativních služeb, a u jednotlivých služeb prodejní cena, minus příplatek za cestovní pojištění, které podléhá stornu ve výši 100%.
- 6.7. Skutečně vzniklými náklady se rozumí provozní náklady Bulgariatur a smluvně sjednané nebo právním předpisem stanovené náklady tuzemským a zahraničním dodavatelům služeb.
- 6.8. U destinace Albena je stornoplatek za odstoupení od smlouvy vždy min. 70% z konečné ceny sjednané smlouvou o zájezdu. Dále dle bodu 6.3.
- 6.9. Při určení počtu dnů pro výpočet odstupného se do stanoveného počtu dnů započítává den, kdy nastaly účinky odstoupení od smlouvy. Do počtu dnů se nezapočítává den odjezdu, odletu nebo nástupu na příslušný zájezd, pobyt apod.
- 6.10. V případě storna osoby, která má zaknihované pojištění, jsou účtovány 100% stornopoplatky z ceny sjednaného cestovního pojištění. Platí také pro cestovní pojištění, které je poskytováno zcela zdarma se 100% slevou.
- 6.11. Ubytování vlastní dopravou podléhá minimálnímu stornu 30% z konečné ceny sjednané smlouvou o zájezdu do 30. dne před odjezdem. Dále dle bodu 6.3.
- 6.12. Samostatné letenky, objednaný seating v letadle, zájezdy na vyžádání a individuální zájezdy na míru podléhají stornu 100%.
- 6.13. Stornovací poplatky za objednanou nadvahu jsou do 7 dní zájezdu, 6 dní před odletem/odjezdem a méně 100% z konečné ceny.

7. ZMĚNY V KNIHOVÁNÍ ZE STRANY ZÁKAZNÍKA

- Do 7. dne před zahájením zájezdu (odletem) může zákazník písemně oznámit CK Bulgariatur, že se zájezdu místo něho zúčastní jiná osoba

v oznámení uvedená. Dnem doručení oznámení se osoba v něm uvedená stává zákazníkem. Oznámení musí obsahovat prohlášení nového zákazníka, že souhlasí s uzavřenou smlouvou o zájezdu. Původní a nový zákazník společně a nerozdílně odpovídají za zaplacení ceny zájezdu a úhradu skutečně vzniklých nákladů s překnihováním spojených (např. náklady za změnu jména na letence, změna osoby u pojišťovny, překnihování u zahraničního partnera), nejméně však 300,- Kč za osobu. Nový zákazník bere na vědomí, že v případě změny osoby, jež dle smlouvy využívala speciální nabídku např. „dítě zdarma, cestovní pojištění a parkování u letiště zdarma“ či slevu za včasný nákup po termínu, do kterého bylo možno speciální nabídku uzavřít, není již možné tuto výhodu převést na nového zákazníka. Tato speciální nabídka je po uplynutí stanovené doby vázána na konkrétní osoby uvedené ve smlouvě, jimž byly výhody poskytnuty a výhody z ní plynoucí jsou po uplynutí stanovené doby neprevoditelné na jiné osoby, tzn., že nový zákazník vstupující do práva ze smlouvy o zájezdu je v tomto případě povinen doplatit před zahájením zájezdu cenu zájezdu a stanovený poplatek za překnihování. Od 6. dne před zahájením zájezdu (odletem) se zákazníkem požadovaná změna knižování považuje za odstoupení zákazníka od smlouvy a zákazník je v tomto případě povinen uhradit odstupné dle bodu 6.3.

- 7.1. U destinace Albena je jakákoliv změna ve smlouvě považována za storno dle bodu 6.8. Výměna osoby (sjednání nové rezervace) je na vyzádní u hotelu v závislosti na obsazenosti. V případě akceptace změny osoby, bude nové přihlášení sjednáno v aktuální ceně (platné v den změny ve smlouvě o zájezdu) pro všechny účastníky bez původních slev.
- 7.2. Zákazníkem požadovaná změna termínu odjezdu, destinace, hotelu, místa odletu a přiletu je vždy posuzována jako odstoupení od smlouvy a uzavření smlouvy nové. CK Bulgariatur vzniká v tomto případě nárok na úhradu odstupného dle bodu 6.3.
- 7.3. Změna počtu osob v ubytování – v případě storna jedné osoby ve dvoulůžkovém pokoji musí zbývající osoba zaplatit příplatek za jednolůžkový pokoj nebo neobsazené lůžko. Stejný případ nastává ve třílůžkových pokojích a apartmánech, kdy je nutné zaplatit neobsazené lůžko, pokud nelze zajistit menší pokoj. Pokud se v případě storna dospěle osoby na lůžku přesouvá dítě z přistýlky na lůžko, hradí dítě cenu osoby na lůžko, pokud není uvedeno jinak. Za stornovanou osobu musí být uhrzeny stornopoplatky dle bodu 6.3.

8. REKLAMACE, ODPOVĚDNOST ZA ŠKODY

- 8.1. V případě, že rozsah nebo kvalita poskytnutých služeb je objektivně nižší, než bylo sjednáno ve smlouvě o zájezdu, jejíž nedílnou součástí jsou tyto Všeobecné smluvní podmínky blíže upravující smluvní ujednání, vzniká zákazníkovi právo na reklamaci.
- 8.2. Zákazník je povinen uplatnit reklamaci včas bez zbytečného odkladu tak, aby mohla být ze strany CK Bulgariatur sjednána náprava, pokud možno na místě samém. Uplatnění reklamace na místě samém u delegáta CK Bulgariatur, průvodce, nebo jiného pověřeného zástupce, umožní odstranění vady okamžitě, zatímco s odstupem času se ztěžuje průkaznost i objektivnost posouzení a řádného vyřízení reklamace. V případech, kdy zákazník čerpá služby bez přítomnosti delegáta CK Bulgariatur, průvodce či jiného pověřeného zástupce a poskytnutá služba má vady, je zákazník povinen dbát též o včasné a řádné uplatnění nároků vůči dodavateli/ poskytovateli služeb v tuzemsku či v zahraničí.
- 8.3. Uplatnění reklamace může zákazník provést např. ústně nebo písemně, nejpozději však do jednoho měsíce od skončení zájezdu nebo v případě, že se zájezd neuskutečnil, ode dne, kdy měl být zájezd ukončen podle smlouvy o zájezdu. CK Bulgariatur je povinna přijmout reklamaci v kterékoli provozovně, v níž je přijetí reklamace možné s ohledem na sortiment poskytovaných služeb, v sídle nebo místě podnikání, případně v místě poskytované služby u průvodce nebo jiného CK Bulgariatur pověřeného pracovníka. CK Bulgariatur je povinna zákazníkovi vydat písemné potvrzení o tom, kdy zákazník právo uplatnil, a dále potvrzení o datu a způsobu vyřízení reklamace případně písemné odůvodnění zamítnutí reklamace. Zákazníkovi se doporučuje při uplatňování reklamace prokázat zakoupení služby, která je předmětem reklamace (stejněpisem smlouvy o zájezdu, dokladem o úhradě zájezdu či doplňkové služby, apod.). Uplatní-li zákazník na místě v průběhu čerpání služeb právo z odpovědnosti za vady služeb, které mu jsou poskytovány nebo které mu již poskytnuty byly, je průvodce zájezdu, vedoucí provozovny poskytující služby nebo jiný Bulgariatur pověřený pracovník povinen po potřebném prozkoumání skutkových a právních okolností rozhodnout o reklamaci ihned, ve složitých případech do tří dnů. Vyřízení reklamace musí být provedeno nejpozději do 30 dnů od prokazatelného uplatnění reklamace zákazníkem.
- 8.4. Reklamaci může zákazník provést ústně či písemně. Doporučuje se písemné podání reklamace, ve kterém zákazník uvede své osobní údaje, předmět reklamace a požadavek na způsob jejího vyřízení. Jestliže zákazník zároveň předá průvodci zájezdu, vedoucímu provozovny nebo jinému pověřenému pracovníkovi CK Bulgariatur písemnosti, popř. jiné podklady týkající se reklamace, prokazující skutkový stav reklamace, bude tato skutečnost v reklamčním protokolu výslovně uvedena. Reklamační protokol podepíše průvodce zájezdu, vedoucí provozovny nebo jiný CK Bulgariatur pověřený pracovník i zákazník. Zákazník obdrží jedno vyhotovení tohoto reklamačního protokolu.
- 8.5. Zákazník je povinen poskytnout součinnost potřebnou k vyřízení reklamace, doporučuje se zejména podat informace, předložit doklady prokazující skutkový stav, specifikovat své požadavky co do důvodu a výše apod. Umožňuje-li to povaha věci, musí zákazník umožnit přístup

do prostoru, který mu byl pronajat k ubytování, aby se oprávněný pracovník přesvědčil o oprávněnosti reklamace. V případech, kdy je reklamace posouzena jako zcela nebo zčásti důvodná, spočívá vyřízení reklamace v bezplatném odstranění vady služby nebo v případech, kdy je to možné, i v poskytnutí náhradní služby. Jinak cestovní kancelář poskytne přiměřenou slevu z ceny vadně poskytnuté služby. Tím není dotčeno právo zákazníka v případech stanovených v právních předpisech či v případech výslovně sjednaných s CK Bulgariatur od smlouvy odstoupit.

8.6. CK Bulgariatur nenese žádnou odpovědnost a neručí za úroveň, cenu, případně vzniklou škodu u služeb a akcí nesjednaných ve smlouvě o zájezdu, pořádaných jinými subjekty, které si zákazník objedná na místě samém u hotelu či jiné organizace. Za předmět reklamace se taktéž nepovažují škody a majetkové újmy vzniklé zákazníkovi, které jsou předmětem smluvní úpravy pojistného krytí pojistovny na základě pojistné smlouvy o cestovním pojištění pro cesty a pobyt, ani takové škody a majetkové újmy, které jsou z rozsahu pojistného krytí výslovně vyloučeny, pokud odpovědnost CK Bulgariatur není v těchto případech dána ze zákona. Nastanou-li okolnosti, jejichž vznik, průběh a následky není závislé na činnosti a postupu CK Bulgariatur (vis major) nebo k okolnostem na straně zákazníka, na základě kterých zákazník zcela nebo zčásti nevyužije objednané, zaplacené a CK Bulgariatur zabezpečené služby, nevzniká zákazníkovi nárok na úhradu nebo slevu z ceny těchto služeb.

8.7. V případě sporu mezi zákazníkem a CK Bulgariatur má zákazník právo využít institutu mimosoudního řešení spotřebitelských sporů (dále také „ADR“). Řízení je oprávněn zahájit zákazník podáním návrhu k věcně příslušnému subjektu, kterým je v případě smluv o zájezdu Česká obchodní inspekce (dále jen „ČOI“), a to nejpozději do 1 roku ode dne, kdy kontaktoval CK Bulgariatur za účelem řešení sporu poprvé. ADR při ČOI se řídí příslušnými ustanoveními zákona č. 634/1992 Sb., o ochraně spotřebitele, v platném znění, a Pravidly pro postup při mimosoudním řešení spotřebitelských sporů dostupnými na internetových stránkách ČOI – www.coi.cz. Řízení není zpoplatněno, náklady spojené s ADR si strany nesou samy.

8.8. Náhrada škody, týkající se letecké dopravy, je omezena v souladu s mezinárodními smlouvami, kterými je ČR vázána. V letecké přepravě se tak odpovědnost za škodu řídí Úmluvou o sjednocení některých pravidel v mezinárodní letecké dopravě ze dne 28. 5. 1999 (tzv. Montrealskou úmluvou) a dále nařízením Evropského parlamentu a Rady Evropské unie č. 2027/97, ve znění nařízení č. 889/2002 ze dne 13. května 2002.

V případě odepření nástupu na palubu, změny třídy na nižší kategorii, zrušení nebo významného zpoždění letu u letů, na které se vztahuje nařízení (ES) č. 261/2004, ze dne 11. února 2004, se kompenzace za odepření nástupu na palubu, změny třídy na nižší kategorii, zrušení nebo významného zpoždění letu řídí tímto nařízením. Kompenzace dle tohoto nařízení se uplatňují primárně stížností u příslušného leteckého přepravce prostřednictvím formuláře připraveného Evropskou komisí. Pokyny k vyplnění jsou součástí příslušného formuláře stížnosti.

Práva a povinnosti zákazníka při přepravě cestujících a zavazadel se řídí Přepravními podmínkami přepravní společnosti zajišťující přepravu. Reklamací zavazadel, odepření nástupu na palubu, změny třídy na nižší kategorii, zrušení či zpoždění letu se doporučuje uplatnit okamžitě po zjištění nejlépe přímo u příslušné přepravní letecké společnosti nebo u handlingového partnera. Pokud dojde ke škodě při přepravě, musí být tato skutečnost nahlášena nejlépe ihned po příletu na příslušném místě na letišti, kde musí být sepsán protokol (tzv. P.I.R.), který je potřebný pro další jednání s leteckou společností. Pro potřeby likvidace vyplnit online formulář na adrese <https://claim.travelservice.aero/>. V případě vzniku vady na palubě letadla je zákazník povinen požádat o písemné potvrzení příslušné vady člena posádky letadla. V tomto potvrzení by měla být vada dostatečně a věcně popsána. Zmíněné potvrzení je zákazník povinen předat po skončení zájezdu pracovníkovi cestovní kanceláře Bulgariatur, případně zaslat do sídla CK Bulgariatur.

8.9. CK Bulgariatur neodpovídá za škodu, pokud byla způsobena zákazníkem, třetí osobou, která není spojena s poskytováním zájezdu, neodvratitelnou událostí, které nemohlo být zabráněno ani při vynaložení veškerého úsilí, které lze požadovat nebo byla-li škoda způsobena z důvodu vyšší moci. V otázkách zde výslovně neuvedených platí ustanovení českých platných právních předpisů, zejména občanského zákoníku a zákona o některých podmínkách podnikání v oblasti cestovního ruchu, předpisů Evropských společností/Evropské unie, mezinárodních smluv, kterými je Česká republika vázána, na jejichž text se tímto odkazuje.

9. POVINNÉ SMLUVNÍ POJIŠTĚNÍ

CK Bulgariatur je povinna po celou dobu své činnosti mít ve smyslu příslušných ustanovení zákona č. 159/99 Sb., v platném znění, uzavřenu pojistnou smlouvu, na jejímž základě vzniká zákazníkovi právo na plnění v případech, kdy Bulgariatur z důvodu svého úpadku:

- a) neposkytne zákazníkovi dopravu z místa pobytu v zahraničí do České republiky, pokud je tato doprava součástí zájezdu,
- b) nevrátí zákazníkovi zaplacenou zálohu nebo cenu zájezdu v případě, že se zájezd neuskutečnil, nebo
- c) nevrátí zákazníkovi rozdíl mezi zaplacenou cenou zájezdu a cenou částečně poskytnuté zájezdu v případě, že se zájezd uskutečnil pouze zčásti. CK Bulgariatur je povinna předat zákazníkovi současně se smlouvou o zájezdu doklad pojistovny, obsahující název pojistovny, podmínky pojištění a způsob oznámení pojistné události. Tento doklad je platný

pouze ve spojení s potvrzením o úhradě ceny zájezdu/zálohy. V případě, že zákazníkovi nebude poskytnuta doprava z místa pobytu v zahraničí zpět do České republiky, pokud je tato doprava součástí zájezdu, poskytne pojistovna plnění zabezpečení dopravy z místa pobytu do ČR vč. nezbytného ubytování a stravování do doby odjezdu. Zjistí-li si zákazník dopravu včetně nezbytného ubytování a stravování na vlastní náklady, poskytne mu pojistovna peněžní plnění podle výše, jakou by musela vynaložit, pokud by dopravu, ubytování a stravování zajišťovala sama. Nároky zákazníka, které mu vznikly proti cestovní kanceláři v důsledku neplnění smlouvy o zájezdu, přecházejí na pojistovnu, a to až do výše plnění, které mu pojistovna poskytla.

10. CESTOVNÍ POJIŠTĚNÍ ZÁKAZNÍKA

V ceně zájezdů není zahrnuto pojištění léčebných výloh v zahraničí ani pojištění pro případ odstoupení od smlouvy o zájezdu. Zákazníkům se doporučuje uzavřít cestovní pojištění prostřednictvím CK Bulgariatur, které mimo jiné zahrnuje i pojištění rizik souvisejících se zrušením zájezdu z důvodů stanovených pojistovnou. Zákazník bere na vědomí, že pokud nevyužije doporučení CK Bulgariatur uzavřít jejím prostřednictvím pojištění, není CK Bulgariatur povinna (nad daný zákonný rámec) cokoliv nepojištěnému zákazníkovi při nastalé pojistné události poskytnout a zákazník nese sám veškerá rizika s tím související.

V případě, že zákazník sjednal cestovní pojištění, bere na vědomí, že CK není pojistitelem, ale pouze zprostředkovatelem vztahu mezi zákazníkem a pojistovnou. Doba trvání pojištění odpovídá délce zájezdu. Potvrzuje rovněž, že je oprávněn sjednat pojištění i pro další osoby (pojištěné) a že mu byly předány předšlunivní informace o cestovním pojištění a pojistné podmínky. Pojistníkem je osoba, která uzavírá smlouvu o zájezdu, pojištěnými jsou osoby účastníci se zájezdu, resp. osoby uvedené jmenovitě či odkazem v části týkající se pojištění. Podrobnosti o rozsahu pojištění, o pojistné události, o pojistných nebezpečích, o pojistném plnění, o způsobech zániku pojištění, vyloučkách a postupech při škodné události jsou uvedeny v pojistných podmínkách sjednaného pojištění.

Doporučené komplexní cestovní pojištění K35 od UNIQA pojistovny včetně pojištění storna zájezdu do výše pojistné částky 20 000 Kč za osobu nabízí CK Bulgariatur za zvyshodněnou cenu:

8 dní	280 Kč/dospělý, dítě 0-12 let	120 Kč.
11 dní	385 Kč/dospělý, dítě 0-12 let	165 Kč.
12 dní	420 Kč/dospělý, dítě 0-12 let	180 Kč.
15 dní	500 Kč/dospělý, dítě 0-12 let	240 Kč.

V den nastoupení zájezdu nesmí dítě dovršit 12 let.

11. DALŠÍ PODMÍNKY

Další podmínky mimo jiné blíže upravují obsah a rozsah poskytovaných služeb sjednaných smlouvou o zájezdu a z toho plynoucí rozsah či omezení odpovědnosti cestovní kanceláře.

11.1. Servis a služby

Úroveň a rychlost služeb poskytovaných personálem hotelů a ostatních ubytovacích zařízení odpovídá místním zvyklostem a mentalitě obyvatelstva. Proto je nutné počítat mnohdy s menší zkušeností a určitou ležerostí, ale na druhou stranu často s velmi přátelským a milým přístupem. Úroveň služeb vždy vychází především z místních podmínek a zejména při cestách do mimoevropských zemí nemusí vždy odpovídat standardům a očekávaním evropských cestovatelů. Upozorňujeme na skutečnost, že nabídka aktivit a služeb poskytovaných hotelem zdarma či za poplatek platí v době vydání katalogu a rozhodnutím hotelu se může v průběhu sezóny změnit. Aktuální informace CK Bulgariatur uvádí na www.bulgariatur.cz. Upozorňujeme, že při sníženém obsazení hotelu (např. v období před sezónou/po sezóně), může dojít rozhodnutím hotelu k omezení nabídky poskytovaných služeb pro volný čas a zábavu. Pokud hotel nabízí animační programy, bývají pořádané v cizích jazycích. Jejich rozsah závisí na daném hotelu a CK nemůže průběh ani program animačních programů nijak ovlivnit. Rovněž strava může být z tohoto důvodu podávána místo formou bufetu ve formě servírované. Za hlavní sezónu je považován měsíc červenec a srpen (není-li uvedeno jinak). Veškeré příplatky a poplatky v cizí měně uvedené v katalogu jsou pouze orientační. Období a otevírací dobu provozovatelů např. restauračních zařízení, směnárna, obchodů a půjčoven.

11.2. Hygiena

Kulturní hygienické zvyklosti jsou v cílových zemích odlišné od tuzemských, tamní hygienické předpisy jsou mnohem tolerantnější. Totéž se týká i předpisů ve vztahu k životnímu prostředí.

11.3. Ubytování

Poskytované ubytovací služby odpovídají popisu v katalogu. Období před a po hlavní sezóně přináší vedle výhodných cen i skutečnost, že některá zařízení (bary, diskotéky apod.) nejsou v provozu. V případech překnihování, ke kterému ve všech turistických oblastech příležitostně dochází, bude poskytnuto ubytování v ubytovacích zařízeních stejné nebo vyšší kategorie. Upozorňujeme, že jsou rozdíly v kategorizaci hotelů mezi jednotlivými destinacemi. I v komfortních hotelech jsou pokoje většinou jednoduše zařízeny. Vybavení, velikost a poloha pokojů (i stejné kategorie) nejsou vždy stejné. Ve většině ubytovacích zařízení není v koupelnách mydlo. Může se stát, že některé v tuzemsku užívané vybavení hotelového pokoje chybí, jedná se zpravidla o vybavení, které není na rozdíl od našich zvyklostí podmíněno místní normou pro předmětnou kategorii ubytování. Minimální obsazení pokoje je dáno počtem pevných lůžek. Dětská cena na lůžku platí pouze v doprovodu jedné dospělé osoby.

Jednolůžkové pokoje - i když jsou s příplatkem, jsou většinou velmi malé a často bez balkonu a nemusí být zcela identické s dvoulůžkovými pokoji. V případě obsazení dvoulůžkového pokoje jednou osobou může být pokoj vybaven pouze jedním lůžkem.

Promo pokoje – nabídka tohoto typu pokoje je kapacitně omezena, pokoj je umístěn na méně prestižním místě nebo s omezeným vybavením (např. chybí balkon).

Přistýlky – nejsou součástí pokoje, pokud to nevyžaduje počet osob v pokoji. Přistýlkou mohou být rozkládací křesla nebo gauče, palandy, pohovky, skládací pěnové matrace nebo sportovní lehátka. V některých případech to mohou být postele, kovovým mechanismem připevněné k pevnému lůžku, pod nímž jsou zasunuty nebo postele uží a kratší. Ve všech takových případech by měl zákazník počítat s omezením volného prostoru a snížením pohodlí a komfortu. Přistýlky se nedoporučují pro dospělé osoby. V případě, že patří k vybavení pokoje ležnice, jedná se obvykle o malou ležnici, která není doplňována zbožím a klienti ji mohou využívat k vlastní potřebě. CK Bulgariatur ani provozovatel ubytovacích kapacit není zodpovědný za případnou ztrátu šperků, finanční hotovosti a jiných cenností. Všem klientům proto doporučujeme jejich uložení v bezpečnostních schránkách nebo trezoru.

Nejlépe dovolená je pro mnohé turisty spojena s bohatým nočním životem. Proto jsou některá turistická střediska přesycena zábavními podniky – bary, vinárnami, diskotékami a nočními kluby. Jejich provoz je obvykle hlukný. V ubytovacích objektech nemůže naše CK zajistit absolutní klid. Nejlépe je přizpůsobit se místním podmínkám a přes poledne si zdřímnout, abyste si pak mohli vychutnat krásné letní večery. Klidnější podmínky jsou spíše před a po hlavní sezóně, kdy se v letoviscích nachází méně turistů. Tento hluk nesnižuje kvalitu nasmulovaných služeb a nemůže být předmětem reklamaci. Rovněž je někdy třeba počítat se stavební činností v blízkosti hotelu, na kterou cestovní kancelář nemá vliv. Nemůže ovlivnit vzhled nebo úpravu pozemků sousedících s danou kapacitou, jelikož tyto pozemky nejsou jejich součástí. Pečlivě však vybíráme ubytovací kapacity tak, abychom se stavební činností v jejich blízkosti vyhnuli. CK nenese odpovědnost za případné změny, které nastaly později (např. stavební činnost v okolí hotelů a penzionů).

Absolutní klid v turistických centrech nenajdete. K dovolené patří i večerní zábava a bary, restaurace, diskotéky a noční kluby, které mohou působit hluk. Také stavební styl umožňuje zvukovou propustnost mezi jednotlivými místnostmi.

Zvláštní požadavky – naše CK se snaží v maximální míře splnit Vaše zvláštní požadavky, např. na ubytování v přízemí nebo naopak ve vyšším patře, přidělení konkrétního pokoje či zajištění apartmánů nebo pokoje vedle sebe pro rodinu, které cestují společně apod. Za přidělování pokojů je odpovědný ubytovatel. Jelikož některé hotely mají pokoje v různých barevných provedeních s jiným nábytkem a v různém designu (nelze v katalogu prezentovat všechny typy pokojů), musí klient fotografie považovat pouze za ilustraci. Tyto požadavky nelze potvrdit před odjezdem a pokud se nám v některých případech před veškerou snahu nepodaří zajistit, nemůžeme poskytovat žádné slevy ani kompenzace, neboť se jedná o nezávazné požadavky klienta (nějou součástí smlouvy o zájezdu ani zpoplatněny), na které není právní nárok.

Za výhled na moře, příp. bazén bývá vyžadován příplatek. V případě, že výhled budete požadovat, uveďte to již při rezervaci. Výhled může být někdy částečně omezen stromy nebo jinou vegetací.

Převážná část států EU zařazuje ubytovací zařízení do pěti tříd (zatím není v rámci EU vymezena jednotná terminologie, a proto pro označení úrovně poskytovaných služeb se často setkáváme s pojmem kategorie) a označuje je hvězdičkami. Některé státy však zařazují ubytovací zařízení od * do *****. Např. v Řecku hotelová legislativa rozlišuje 6 kategorií (E, D, C, B, A, Lux) hotelů a bungalovů. Jelikož nelze jednoznačně převést tyto kategorie do pěti našich tříd, vytvářejí si touroperátoři vlastní hodnocení ubytovacích zařízení, která nabízejí svým klientům. Tato klasifikace slouží pouze pro potřebu touroperátora a orientaci klientů, nemusí se shodovat s oficiálními zařazeními hotelu do příslušné třídy.

11.4. Doprava

Od 17. 1. 2006 jsou všechny lety z Prahy do schengenského prostoru odbovavány z terminálu 2, Ostatní lety (non-schengen, mezi které patří také Bulharsko) z terminálu 1. Všechny lety nabízené naší cestovní kanceláří jsou provozovány renovovanými leteckými společnostmi. Na základě předpisů a úmluv běžných v mezinárodní letecké dopravě si vyhradujeme možnost změny místa odletu, trasy letu (možnost meziopřístání), letecké společnosti, typu letadla a letového plánu. Přesné časy odletu a příletu jsou uvedeny ve vašich elektronických dokladech.

Na letech společnosti Travel Service, a. s. (Smart Wings) má každý cestující zákazník nárok na bezplatnou dopravu zavazadla do max. váhy 15 kg, pokud není v cestovních dokladech uvedeno jinak. Při nadvaze je účtován příplatek. Příručný zavazadlo nesmí překročit 8 kg a nezapočítává se do bezplatné dopravy zavazadel do výše 15 kg. Děti do dvou let cestující za manipulační poplatek 500 Kč, nemají nárok na místo v letadle ani na bezplatnou přepravu zavazadel. Veškeré podrobnosti ve vztahu k letecké dopravě, resp. podrobné přepravní podmínky, nalezte zákazník na internetových stránkách CK Bulgariatur nebo je v případě zájmu obdrží v prodejních CK Bulgariatur.

11.5. Transfery v destinaci

Doba transferu je uváděna vždy pouze přibližně, jelikož je závislá na aktuální dopravní situaci, množství hotelů na trase a počtu vystupujících klientů. Transfery mohou být zajištěny standardními autobusy, minibusy v některých případech i taxi apod.

11.6. Délka a rozsah zájezdu

Délka zájezdu je vyjádřena v tomto katalogu počtem dní. Do celkové počtu dní trvání leteckých zájezdů jsou zahrnuty i dny určené pro cestu do místa pobytu a zpět, a to i v případech, kdy první den je odjezd organizován v pozdních nočních hodinách. Do celkové počtu noci je započítána jedna noc v případě nočních letů i tehdy, je-li zákazník ubytován do 12:00 (poledne) následujícího dne. I když nocleh nebyl čerpán v plném rozsahu, stejně jako za služby nečerpané z titulu zpovězení dopravy, nemůže CK Bulgariatur poskytovat žádnou finanční náhradu.

První a poslední den jsou určeny k přepravě a nejsou určeny k vlastní dovolené. Časný příjezd či pozdní odjezd neopravňuje k delšímu používání pokojů. Délka pobytu na místě je přímo závislá na počtu uhrazených nocí (viz ceník). Zahájením zájezdu se rozumí první úkon vyplývající ze smlouvy o zájezdu, většinou odbavení u přepážky letecké společnosti.

Naši snahou je zkrátit Vám při příjezdu dobu čekání na ubytování na minimum. Stejně tak při odjezdu Vám zpravidla naši zástupci zabezpečí po nezbytné nutnosti dobu úschovu zavazadel. Bohužel nemůžeme garantovat v každém případě bezprostřední návaznost ubytování, popřípadě opuštění pokojů nebo apartmá, na Vaš příjezd nebo odjezd. Podle mezinárodních standardů musí hosté opustit pokoje v den odjezdu nejpozději do 12:00 hodin (v některých případech již do 10:00 hodin), aby mohl být proveden řádný úklid bez ohledu na dobu Vašeho příjezdu nebo odjezdu do místa pobytu a z něj. Možnost nastěhování v den příjezdu je nejdříve po 14:00 hodině. Při pozdějším odjezdu lze v některých hotelích na místě za poplatek dohodnout pozdější opuštění pokojů.

11.7. Klimatizace

Tato zařízení najdete pouze v hotelech, kde je toto přímo uvedeno v popisu. V mnoha případech je klimatizace ovládána centrálně a její zapínání/vypínání z hlediska doby a délky zcela závisí na rozhodnutí hotelu. Často je klimatizace v provozu pouze několik hodin denně nebo pouze v hlavní sezóně. Při výpadcích proudu, popř. kolísání proudu, se řádný provoz zařízení zpravidla udržuje pomocí nouzových agregátů, které však nejsou technicky způsobilé dodat dostatek elektriny, aby mohly zaručit funkci klimatizací. V posledních letech jsou klimatizace modifikovány tak, že fungují jen při zavřených dveřích a oknech a při použití pokojového klíče, takže provoz klimatizací automaticky končí při opuštění pokojů, popř. otevření oken nebo dveří. Hluk při provozu klimatizací nelze bohužel vyloučit.

11.8. Stravování a nápoje

V hotelech se vaří většinou mezinárodní pokrmy obohacené o místní prvky. V některých ubytovacích kapacitách se nabízejí také typické místní pokrmy, které se často připravují s neobvyklým kořením a nepodávají se vždy horké. Převážuje zelenina a různé saláty. Způsob stravování je uveden v popisu každého hotelu. Kontinentální (evropská) snídaně je servírovaná, většinou opakující se nabídka, která se skládá z kávy a čaje, pečiva, másla a džem nebo marmeláda, sýr, salám, někdy vejce. Snídaně podávaná formou bufetu znamená samoobslužnou volnou konzumaci z nabídky, která odpovídá kategorii hotelu a zejména místním zvyklostem. Například obsahují pečivo, kávu, čaj, džus, různé sladké koláče, ovoce, vajíčka, zavařeninu, sýr, salám, to vše opět podle kategorie hotelu. V hotelech nižší a střední kategorie může být nabídka omezená pouze na některé z uvedených položek (např. pečivo nebo chléb, maslo, džem, střídavě obohaceno o sýr, salám nebo vejce). Večeře je buď servírovaná menu s obsluhou, výběr z několika chodů a saláty formou bufetu, nebo volná konzumace formou bufetu. Nabídka opět odpovídá kategorii hotelu, přičemž i ve tříhvězdičkovém hotelu můžeme v mnoha případech očekávat pouze jedno teplé hlavní jídlo. I v případě, kdy je snídaně a večeře podávána formou bufetu se může stát, že některá jídla jsou s částečnou obsluhou. U restaurací, které nabízejí část kapacity nebo veškerá místa pod širým nebem, může v závislosti na počasí dojít k omezení. Stravování formou bufetu či servírovaného menu je rovnocenné. V případě skutečně nízkého počtu klientů využívajících daný typ stravovací služby a mimo hlavní sezonu (červenec, srpen) může dojít ze strany hotelu ke změně typu stravy. Nápoje nikde nejsou zahrnuty v ceně, není-li uvedeno jinak – např. v hotelech s programem „all inclusive“. Rozsah, sortiment, místa a doba čerpání programu „all inclusive“ jsou určovány vnitřními směnicemi hotelu a budete s nimi seznámeni po příletu do Vašeho hotelu. U ubytování s možností vlastní vaření jsou k dispozici kuchyňské kouty vybavené většinou dvouvařičem a ledničkou. Kuchyňské vybavení, které je k dispozici, se skládá pouze ze základního nádobí. Nemůžete tedy očekávat plně vybavenou kuchyňku. Upozorňujeme na skutečnost, že mohou chybět např. otvíráky konzerv či nádoby na vaření nemusí být v dostatečném množství. Pokojový minibar není součástí „all inclusive“. Bývá naplněn na základě požadavku klienta a veškeré zkonsumované nápoje či potraviny z minibaru podléhají přímé úhradě. U každého zájezdu je uveden počet uhrazených noclehů (noci). Počtu noclehů (noci) odpovídá i nárok na stravování, přičemž některá strava může být nahrazena balíčkem či pozdní jednoduchou večeří. Stravování začíná a končí společně s ubytovacími službami, první stravu můžete tedy obdržet nejdříve po 14. hodině a poslední nejpozději v 12:00 hodin. Současně upozorňujeme na skutečnost, že klienti ubytovaní v jedné ubytovací jednotce musí vždy čerpat shodný systém stravování, pokud není stravování zajištěno jako fakultativní služba. V některých hotelech v Bulharsku může mít hotel a restaurace jiného majitele i jiné zařazení do třídy hodnocení.

11.9. Pláze

U každé ubytovací kapacity se snažíme co nejpřesněji popsat jaká pláž se v blízkosti nachází. Nemůžeme však ovlivnit počasí ani činnost moře a proto za případné znečištění pláže, moře či vyplavení kamínků z důvodů klimatických poruch nebo jiných nepředpokládaných důvodů např. po bouři nenese CK odpovědnost. Přibližná vzdálenost od moře, která je v všech

ubytovacích kapacit daná, je především v případě hotelových komplexů, složených z několika budov, pouze orientační. Obvykle je uváděna od nejbližší budovy nebo kraje areálu, proto se může vzdálenost jednotlivých hotelových pokojů lišit, v závislosti na rozloze hotelového areálu. Většina pláží, i před hotelovými zařízeními, je veřejná, ve veřejném vlastnictví a přístupná i místnímu, pro naše představy často hlucnému obyvatelstvu. Čištění pláže spadá do oblasti úkolů místních obcí. Pronájem lehátek a slunečníků na pláži zajišťují soukromé firmy, tudíž za to CK nenese žádnou odpovědnost a nemůže nijak ovlivnit jejich kvalitu, počet ani cenu. Režim plážového servisu je možné ze strany hotelů změnit i v průběhu sezóny. Kapacita lehátek a slunečníků nikde neodpovídá plně kapacitě hotelu, neboť se předpokládá, že část hostů tráví svůj pobyt u bazény či na výletech.

11.10. Bazény

Pokud je součástí hotelového zařízení bazén, je třeba vzít v úvahu, že ne vždy je bazén vyhříván, tato skutečnost závisí především na rozhodnutí vedení hotelu. Pokud je v popisu hotelu uvedeno, že je bazén vyhříván, bývá toto vyhřívání spuštěno pouze v určitém období. Ve večerních hodinách se obvykle voda v bazénech chemicky čistí, proto je vstup do bazény zakázán. Ne všechny hotely mají bazén s čistícím/filtračním zařízením, a proto musí být při vyšších teplotách bazén vypuštěn a vyčištěn. Je tedy nutné počítat s tím, že může být bazén po určitou dobu mimo provoz. Počet lehátek a slunečníků u bazény neodpovídá nikde kapacitě hotelu. Za množství a kvalitu lehátek a slunečníků je odpovědný management hotelu, nikoliv CK, a to i v případě, že jsou nabízeny zdarma.

11.11. Voda a elektrické napětí

Ve většině cizích zemí se nedoporučuje používat vodu z vodovodu k pití a vaření. Vodu k těmto účelům Vám doporučujeme zakoupit v místních obchodech nebo v hotelu. V hotelech se solárním topením teče občas vlažná voda. V některých zemích může docházet i k opakovaným (krátkodobým) výpadkům elektrické energie a v zásobování vodou. S tím pak samozřejmě souvisí i výpadek klimatizace. Elektrické napětí a elektrické zásuvky ne vždy odpovídají českým normám.

11.12. Hmyz

Neovlivnitelnou nepřijemnou skutečností, se kterou se můžete v určitých obdobích v některých objektech setkat, je výskyt drobného hmyzu. Přes intenzivní snahy hoteliérů se může hmyz vyskytovat i v prostorách hotelu. Nedoporučuje se ponechávat v pokoji volně ležet potraviny. Doporučujeme ochranné prostředky.

11.13. Wi-Fi připojení

Připojení je obvykle pouze v určených společných prostorách hotelu či penzionu. V pokoji je obvykle za poplatek, pokud není uvedeno jinak. Rychlost připojení je omezena sdílením, tudíž toto připojení není vhodné pro pracovní použití. Při poskytování Wi-Fi připojení, může z důvodu špatného počasí (bouřka), docházet ke krátkodobým výpadkům

11.14. Víza a pasy

V případě, že hostitelská země vyžaduje víza a pokud je to sjednáno, zajišťuje víza CK Bulgariatur pouze pro držitele pasu České republiky, a to po předložení dokumentů požadovaných příslušným zastupitelským úřadem. Rozhodnutí o udělení víza není v kompetenci CK Bulgariatur, která udělení víza při jejím vyřizování nemůže garantovat. Držitelé cestovních dokladů jiných států jsou povinni zajistit si sami potřebné doklady a náležitosti k cestě u příslušného velvyslanectví nebo konzulátu. Veškeré náklady a důsledky, které vzniknou nedodržením tohoto ustanovení, nese zákazník. Upozorňujeme, že většina států vyžaduje, aby cestovní pas byl platný dalších 6 měsíců od doby opuštění země. Upozorňujeme, že dnem 26. června 2012 skončila možnost cestování dětí zapsaných v cestovních dokladech rodičů. Každý občan ČR, včetně dětí, může cestovat do Bulharska nebo Řecka na základě platného cestovního pasu nebo platného občanského strojově čitelného průkazu. Občanský průkaz slouží jako cestovní doklad pouze pro jeho držitele. Pokud tedy rodič cestuje společně s dítětem pouze s občanským průkazem, pak je NUTNÉ, aby dítě mělo vždy vlastní cestovní pas, a to i v případě, že dítě je zapsáno v občanském průkazu rodiče. Pokud zákazník v průběhu zájezdu ztratí nebo jsou mu odcizeny doklady, je povinen si pro zpětání cesty opatřit nové doklady sám na vlastní náklady. Delegáti na místě jsou v těchto případech nápomocní dle časových možností.

11.15. Poplatek za dítě do 2 let

Děti do 2 let neboli infanti platí manipulační poplatek 500 Kč. Manipulační poplatek je stejný pro jednosměrnou i zpáteční letenku. Cestují bez nároku na lůžko, stravu, služby a na místo v letadle či autobuse. Dítě nesmí dosáhnout věku 2 let v době návratu.

11.16. Zájezdy Last Minute

V případě nákupu zájezdu na poslední chvíli „LAST MOMENT“ nebo „LAST MINUTE“, je klientům poskytnuta výrazná sleva a CK Bulgariatur si vyhrazuje právo na případnou změnu ubytovací kapacity ve stejné kategorii. Ubytovací kapacita může být odlišná od nabídky z aktuálního katalogu nebo webu, na základě operátorské nabídky. Ubytování „NO NAME“, kdy CK nabízí ubytování jako nejlevnější volbu, bez garance ubytování v konkrétním hotelu či penzionu, splňuje minimální prezentovanou kvalitu. V některých případech může být vlastní sociální zařízení přes chodbu.

11.17. Delegát

Všechny zájezdy CK Bulgariatur, není-li uvedeno jinak, mají svého delegáta. Úloha delegátů může být různá. V tranzitních prostorách letiště a po dobu letu o Vás budou pečovat zaměstnanci letiště a letecké společnosti.

Po příletu nebo příjezdu Vás bude kontaktovat zástupce-delegát, který Vám bude nápomocen v místě pobytu. Při úvodní informativní schůzce Vás blíže seznámí s pobytovým místem, poskytovanými službami, s možnostmi fakultativních výletů a zodpoví Vaše případné dotazy. Vzhledem k tomu, že delegát má obvykle na starost více ubytovacích objektů, doporučujeme využívat pro řešení veškerých záležitostí a popřípadě problémů především úřední hodiny nebo pravidelné schůzky, které jsou předem vyhlášeny. U některých typů zájezdů je informační schůzka s CRKodcovský servis pouze na telefonu.

Hlavní náplní práce delegátů je přivítání a odbavení klientů, organizace transferů a fakultativních výletů, pomoc zákazníkům ve složitých situacích a celková péče o hladký a ničím nerušený průběh Vaší dovolené. Ne vždy je delegát přítomen všem transferům, je však zodpovědný za poskytnutí důležitých pokynů a řádnou organizaci. V destinacích, kde nemá cestovní kancelář zajištěný stály delegátský servis, je klientům k dispozici na mobilním telefonu delegát z nejbližší destinace. V Bulharsku v Primorsku a v Řecku v Potose – Thassos jsou otevřeny sezónní pobočky naší cestovní kanceláře, které jsou Vám k dispozici v úředních hodinách se službami našich delegátů. Delegát nemůže ve svém voze převážet klienty k lékaři, ale může je doprovázet dle časových možností, je však vždy k dispozici na mobilním telefonu.

11.18. Fakultativní výlety

Fakultativní výlety jsou nepovinné výlety na objednávku. Výlety jsou pořádány v případě minimální účasti, kterou stanoví místní operátor. Výlety mohou být zrušeny z důvodů, jakými jsou například nepříznivé počasí, nedostatečný počet účastníků či vyšší moc. Nerealizace výletu nezakládá právo na slevu z ostatních služeb sjednaných smlouvou o zájezdu. Upozorňujeme i na skutečnost, že program výletu může být z objektivních důvodů změněn. Doprovod fakultativního výletu český nebo slovensky hovořícím průvodcem je realizován v případě minimální účasti. Případnou reklamaci uvněří fakultativního výletu je třeba podat u prodejce na místě (a to i v případě, pokud je CK zprostředkovatelem těchto služeb) a nikoliv u CK.

11.19. Komplexní odbavení

Klientům je komplexní odbavení (pokyny k odletu, kartičky pojištění, voucher) zasláno e-mailem, poštou nebo si jej mohou osobně vyzvednout v CK Bulgariatur, Vinohradská 34/30, Praha 2. Odbavení je zasláno nejpozději 7 dní před plánovaným odletem, v případě úhrady zájezdu v plné výši. Při zakoupení zájezdu v době kratší než 7 dní před odletem, vám bude odbavení předáno při sepsání smlouvy o zájezdu v CK nebo u provozního prodejce. Jakýkoliv zásah (vpisování poznámek) ze strany klienta do smlouvy o zájezdu či voucheru jej znehodnocuje a činí tyto doklady neplatnými.

11.20. Pobytová taxa

V destinaci Recko jsou nové zavedeny od 1. ledna 2018 povinné pobytové taxy, které se platí v hotovosti přímo v ubytovacím zařízení. Byla zavedena zákonem č. 4389/2016 a podléhají jí poskytovatelé ubytování, nikoli cestovní kanceláře. Výše poplatku se liší v závislosti na typu ubytování aktuálně takto:

0,50 € za pokoj a noc pro 1-2 hvězdičkové hotely
1,50 € za pokoj a noc pro 3 hvězdičkové hotely
3,00 € za pokoj a noc pro 4 hvězdičkové hotely
4,00 € za pokoj a noc pro 5 hvězdičkové hotely
0,50 € za noc v apartmánech všech kategorií

Při plánování dovolené a stanovování finančních limitů na příští rok s takovou taxou tedy počítejte, abyste nebyli na místě nepřijemně zaskočení. Upozorňujeme, že výše pobytové taxy může být během sezóny změněna. Aktuální výši pobytových tax ve Vaší destinaci naleznete na webu Vámi zvolené destinace, popř. Vám informaci na vyžádání poskytne pracovník CK Bulgariatur.

11.21. Informace v katalogu

Protože se katalogy připravují přibližně jeden rok před začátkem vaší dovolené, můžete dojít v mezidobí ke změnám místních poměrů např. v důsledku přestaveb, popř. přístaveb, adaptací nebo podobně, a proto se katalogové fotografie mohou ve výjimečných případech odchýlovat od skutečné situace. Veškeré údaje o službách, cenách a cestovních podmínkách obsažené v katalogu odpovídají informacím známým v době tisku a CK Bulgariatur, si vyhrazuje právo na jejich změnu. Zakreslení hotelů v pobytových oblastech v katalogu má pouze informativní charakter.

12. ZPRACOVÁNÍ OSOBNÍCH ÚDAJŮ ZÁKAZNÍKŮ

12.1. Zákazník bere na vědomí, že CK Bulgariatur zpracovává osobní údaje, které zákazník poskytne či poskytne CK Bulgariatur v souvislosti s jedním o smlouvě o zájezdu, jejím uzavřením a plněním, a dále osobní údaje, které CK Bulgariatur shromáždí v souvislosti s poskytováním sjednaných služeb zákazníkovi. Zpracovávání budou zejména identifikační a kontaktní údaje zákazníka a další informace uvedené ve smlouvě o zájezdu nebo shromážděné v souvislosti s jejím plněním. CK Bulgariatur při zpracování osobních údajů zákazníků dodržuje obecně závazné právní předpisy a dbá na ochranu soukromého a osobního života zákazníků.

12.2. Zákazník není podle žádného obecně závazného právního předpisu povinen poskytnout CK Bulgariatur své osobní údaje; poskytnutí osobních údajů je zcela dobrovolné. Bez poskytnutí osobních údajů však nemůže být uzavřena ani plněna smlouva o zájezdu.

12.3. CK Bulgariatur bude zpracovávat osobní údaje zákazníka automatizovaně v rámci elektronické databáze i manuálně v listinné podobě.

- 12.4. Osobní údaje zákazníka bude CK Bulgariatour zpracovávat pouze k následujícím účelům:
- a) poskytování sjednaných služeb a služeb s tím souvisejícím, včetně jednání o smlouvě o zájezdu či její změně a plnění smlouvy o zájezdu;
 - b) ochrana práv a právem chráněných zájmů CK Bulgariatour;
 - c) dodržení právní povinnosti CK Bulgariatour stanovené obecně závazným právním předpisem (např. povinnost CK Bulgariatour uchovávat daňové doklady podle zákona o dani z přidané hodnoty);
 - d) marketingové a obchodní účely.
- 12.5. K marketingovým a obchodním účelům podle článku 13.4(d) mohou být osobní údaje zákazníka zpracovávány pouze za předpokladu, že zákazník nevyjádří svůj nesouhlas (předem či následně) s takovým postupem. Neudělí-li zákazník souhlas se zpracováním osobních údajů pro marketingové a obchodní účely v širším rozsahu, mohou být k tomuto účelu zpracovávány pouze osobní údaje v rozsahu jméno, příjmení, adresa a email zákazníka.
- 12.6. Osobní údaje budou zpracovávány pouze po dobu, která je nezbytná vzhledem k účelu jejich zpracování. S ohledem na výše uvedené:
- a) k účelu podle článku 12.4(a) budou osobní údaje zákazníků zpracovávány pouze do konce kalendářního roku, ve kterém dojde ke splnění příslušné smlouvy o zájezdu (nebo jejímu zániku z jiného důvodu);
 - b) k účelu podle článku 12.4(b) budou osobní údaje zpracovávány pouze (a) do konce 5. kalendářního roku následujícího po splnění příslušné smlouvy o zájezdu (nebo jejího zániku z jiného důvodu); a (b) pokud zákazník v uvedené době zahájí proti CK Bulgariatour soudní řízení, po dobu trvání takového soudního řízení a dále po dobu 3 kalendářních měsíců od jeho ukončení;
 - c) k účelu podle článku 12.4(c) budou osobní údaje zpracovávány pouze po dobu trvání příslušné právní povinnosti CK Bulgariatour;
 - d) k účelu podle článku 12.4(d) budou osobní údaje zpracovávány pouze do doby, než zákazník vyjádří svůj nesouhlas s takovým zpracováním.
- 12.7. V případě, že zákazníkovi bude na jeho žádost vydána klientská karta CK Bulgariatour, která umožňuje čerpání věrnostních slev, budou osobní údaje daného zákazníka zpracovávány do doby, než bude příslušná klientská karta na žádost zákazníka zrušena (bez náhrady).
- 12.8. Neopozdějí do 3 kalendářních měsíců po uplynutí doby zpracování podle článku 12.6 či 12.7 budou příslušné osobní údaje, u kterých pomínul

účel jejich zpracování, zlikvidovány či anonymizovány. Anonymizací osobních údajů se rozumí odstranění identifikátorů (všech či některých) zákazníka v takovém rozsahu, že je trvale a nenávratně nemožné jeho identifikace. Zpracovávány informace v důsledku provedené anonymizace přestanou mít charakter osobních údajů.

- 12.9. Za účelem uvedeným v článku 12.4(a) bude CK Bulgariatour v nezbytném rozsahu předávat osobní údaje zákazníka třetím osobám, které budou zákazníkovi poskytovat sjednané služby nebo poskytnutí takových služeb zprostředkovávat. Tito příjemci osobních údajů budou osobní údaje zákazníka zpracovávat jako správci odpovídající za provádění zpracování. Zejména se jedná o následující příjemce:
- a) provozovatel zařízení, ve kterém má být zákazník ubytován,
 - b) poskytovatel služeb letecké přepravy;
 - c) pojišťovna spolupracující s CK Bulgariatour, pokud byla se zákazníkem sjednána služba cestovní pojištění;
 - d) zastupitelský úřad cizího státu, pokud byla se zákazníkem sjednána služba zajištění víza.
- 12.10. Osobní údaje zákazníka mohou být dále v nezbytném rozsahu předávány zpracovateli, se kterým CK Bulgariatour uzavřela smlouvu o zpracování osobních údajů. Jedná se zejména o osoby, které zákazníkům poskytují delegátský servis a obchodní zástupci CK Bulgariatour.
- 12.11. Zákazník bere na vědomí, že CK Bulgariatour může jeho osobní údaje poskytnout dožadujícímu orgánu veřejné moci (např. soud či policie ČR), a to v rozsahu a za podmínek stanovených obecně závaznými právními předpisy.
- 12.12. CK Bulgariatour vždy zajistí bezpečné předání osobních údajů a jejich důvěrnost při předávání třetí osobě.
- 12.13. Zákazník má právo požádat CK Bulgariatour o poskytnutí informace o zpracování osobních údajů. Informace bude zákazníkovi poskytnuta bez zbytečného odkladu; za poskytnutí informace je CK Bulgariatour oprávněna požadovat přiměřenou úhradu nepřevyšující náklady nezbytné na poskytnutí informace. Dotazy ohledně zpracování osobních údajů mohou zákazníci adresovat na emailovou adresu info@bulgariatour.cz.
- 12.14. Zákazník, který zjistí nebo se domnívá, že CK Bulgariatour provádí zpracování jeho osobních údajů, které je v rozporu s ochranou soukromého a osobního života zákazníka nebo v rozporu se zákonem, zejména jsou-li osobní údaje nepřesné s ohledem na účel jejich zpracování, může (a) požádat CK Bulgariatour o vysvětlení,

nebo (b) požadovat, aby CK Bulgariatour odstranila takto vzniklý stav. Jestliže bude žádost uživatele shledána oprávněnou, CK Bulgariatour neprodleně odstraní závadný stav.

- 12.15. Podpisem smlouvy o zájezdu zákazník stvrzuje, že byl seznámen s informacemi o zpracování osobních údajů uvedenými v tomto článku. V případě, že zákazník uzavírá smlouvu o zájezdu i ve prospěch třetích osob, podpisem smlouvy potvrzuje, že je oprávněn poskytnout CK Bulgariatour jejich osobní údaje.

13. NEPLATNOST JEDNOTLIVÝCH USTANOVENÍ

Je-li nebo stane-li se některé ustanovení smlouvy o zájezdu, těchto Všeobecných smluvních podmínek nebo jiných podmínek, které tvoří součást smlouvy o zájezdu, neplatným nebo nevymahatelným, nebude tím dotčena platnost ani vymahatelnost kterékoli jiného ustanovení smlouvy o zájezdu, Všeobecných smluvních podmínek nebo jiných podmínek, které tvoří součást smlouvy o zájezdu.

14. ZÁVĚREČNÁ USTANOVENÍ

Tyto Všeobecné smluvní podmínky se vztahují na všechny služby poskytované CK Bulgariatour. Odchýlná ujednání ve smlouvě o zájezdu nebo ve zvláštních podmínkách přiložených ve smlouvě o zájezdu mají přednost před zněním Všeobecných smluvních podmínek. Zákazníci potvrzují podpisem smlouvy o zájezdu, případně učiněním objednávky zájezdu (není-li smlouva o zájezdu uzavřena písemnou formou), že jsou jim Všeobecné smluvní podmínky, katalog, případně dodatečné nabídky, Přípravní podmínky a případné zvláštní podmínky, které jsou nedílnou součástí smlouvy o zájezdu známy, rozumějí jim, souhlasí s nimi a v plném rozsahu je přijímají. Veškeré údaje a pokyny obsažené v katalogu a ceníku CK Bulgariatour o službách, cenách a cestovních podmínkách odpovídají informacím známým v době tisku a cestovní kancelář si vyhrazuje právo jejich změny, nejlépe pokud je to možno do doby uzavření smlouvy o zájezdu se zákazníkem. Pokud dojde ke změnám uvedených skutečností, CK Bulgariatour přijme taková vhodná opatření, aby byl zákazník se změnami seznámen již v době nabídky služeb. U smlouvy o zájezdu již uzavřených cestovní kancelář informuje zákazníka vhodným způsobem o těchto změnách ve lhůtách stanovených právními předpisy nebo těmito Všeobecnými podmínkami s důsledky z toho vyplývajícími. Cestovní kancelář si vyhrazuje právo na tiskové chyby.

Aktuální informace známé CK Bulgariatour jsou uvedeny na internetových stránkách www.bulgariatour.cz.

REKLAMAČNÍ ŘÁD BULGARIATOUR spol. s r. o.

1. PŘEDMĚT

1. Tento reklamační řád upravuje způsob uplatňování nároků zákazníka vyplývajících z odpovědnosti cestovní kanceláře za vady poskytnuté služby (reklamacie) včetně podmínek uplatnění rozporu se Smlouvou o zájezdu a jejich vyřizování v souladu se zákonem č. 89/2012 Sb., občanský zákoník a zákonem č. 634/1992 Sb., o ochraně spotřebitele v platném znění.
2. Tento reklamační řád se vztahuje na služby poskytované cestovní kancelář s výjimkou nároku vzniklých z přepravy na základě tuzemských a zahraničních dopravních cenin, jejichž uplatňování a vyřizování se řídí platnými tarifními a přepravními předpisy dopravních společností.

2. UPLATŇOVÁNÍ REKLAMACÍ

- 2.1. Práva z odpovědnosti za vady služeb poskytovaných cestovní kanceláří zákazník uplatňuje v provozovně cestovní kanceláře, v sídle nebo u zprostředkovatele služeb cestovní kanceláře, kde reklamované služby zakoupil, případně v místě poskytované služby u průvodce, delegáta nebo u jiného cestovní kanceláří pověřeného zástupce.
- 2.2. Zákazník je povinen uplatnit reklamaci včas bez zbytečného odkladu. Uplatnění reklamacie na místě samém umožní odstranění vady okamžitě, zatímco s odstupem času se ztěžuje průkaznost i objektivnost posouzení a tím i možnost řádného vyřízení reklamacie. Reklamací může zákazník uplatnit jakoukoliv formou s uvedením data, předmětu reklamacie a jaký způsob vyřízení reklamacie zákazník požaduje.
- 2.3. Pokud zákazník vlastním zaviněním neuplatní práva z odpovědnosti za vady poskytnutých služeb na základě Smlouvy o zájezdu, tj. u předem sestavené, nabízené a prodávané kombinace služeb cestovního ruchu za souhrnnou cenu, bez zbytečného odkladu, neopozdějí však ve lhůtě 1 měsíce od skončení zájezdu, cestovní kancelář mu slevu z ceny nepřizná.
- 2.4. Práva z odpovědnosti za doplňkové prodávané zboží zaniknou, nebyla-li uplatněna do 24 měsíců ode dne převzetí.
- 2.5. Zákazník je při uplatňování reklamacie povinen uvést jméno, příjmení, adresu, co je obsahem reklamacie, svou reklamaci zdůvodnit a podle možnosti i předmět reklamacie průkazně doložit, současně se doporučuje předložit doklad o poskytnuté službě, např. stejnopis

objednávky, fakturu, potvrzení o platbě apod., čímž se usnadní vyřizování reklamacie.

3. VYŘIZOVÁNÍ REKLAMACÍ

- 3.1. Uplatní-li zákazník právo z odpovědnosti za vady služeb, které mu jsou poskytovány nebo které mu již byly poskytnuty, je průvodce zájezdu, vedoucí provozovny cestovní kanceláře poskytující předmětné služby nebo jiný cestovní kanceláří pověřený zástupce, povinen po potřebném prozkoumání skutkových a právních okolností rozhodnout o reklamaci ihned, ve složitých případech do tří pracovních dnů. Do této doby se nezapočítává doba potřebná k odbornému posouzení vady. Reklamacie musí být vyřízena bez zbytečného odkladu, neopozdějí do 30 dnů od uplatnění reklamacie zákazníkem, pokud se zákazníkem nebude dohodnuta lhůta delší.
- 3.2. V případě ústního podání reklamacie v místě poskytované služby, není-li reklamaci v plném rozsahu vyhověno ihned, je povinen průvodce zájezdu, delegát nebo cestovní kanceláří pověřený zástupce sepsat se zákazníkem reklamační protokol, resp. potvrzení o přijetí reklamacie. V protokolu uvede, kdy zákazník reklamaci uplatnil, osobní údaje zákazníka, co je obsahem reklamacie (předmět reklamacie), jaký způsob vyřízení reklamacie zákazník požaduje, a dále datum a způsob vyřízení reklamacie. Jestliže zákazník předá průvodci zájezdu nebo vedoucímu provozovny nebo jinému pověřenému zástupci cestovní kanceláře písemností, popříjímé podklady týkající se reklamacie, musí být tato skutečnost v protokolu výslovně uvedena. Protokol, resp. potvrzení o přijetí reklamacie podepíše sepisující průvodce zájezdu nebo vedoucí provozovny nebo jiný pověřený zástupce cestovní kanceláře. Zákazník obdrží jedno vyhotovení tohoto dokumentu a podpisem potvrdí souhlas s jeho obsahem a převzetí. 3.3. V případě písemných reklamačních podání platí pro jejich obsah přiměřeně ustanovení odstavce 3.2.

4. SOUČINNOST ZÁKAZNÍKA PŘI VYŘIZOVÁNÍ REKLAMACÍ

- 4.1. Zákazník je povinen poskytnout součinnost potřebnou k vyřízení reklamacie, zejména podat informace, předložit doklady prokazující skutkový stav, specifikovat své požadavky co do důvodu a výše, apod. Vyžaduje-li to povaha věci, musí zákazník umožnit průvodci či jinému

cestovní kanceláři pověřenému zástupci jakož i zástupci dodavatele služby přístup do prostoru, který mu byl poskytnut k ubytování apod., aby se mohli přesvědčit o oprávněnosti reklamacie.

- 4.2. V případech, kdy zákazník čerpá služby bez přítomnosti zástupce cestovní kanceláře a poskytnutá služba má vady, je zákazník povinen dbát též o včasné a řádné uplatnění nároků vůči dodavatelům služeb v tuzemsku či v zahraničí.

5. ZPŮSOBY VYŘÍZENÍ REKLAMACE

- 5.1. V případech, kdy je reklamacie posouzena jako zcela nebo zčásti důvodná, spočívá vyřízení reklamacie v bezplatném odstranění vady nebo v případech, kdy je to možné, i v poskytnutí náhradní služby. Jinak cestovní kancelář poskytne přiměřenou slevu z ceny vadně poskytnuté služby.
- 5.2. Přijetím kompenzace se považuje reklamacie s konečnou platností za vyřízenou.
- 5.3. V případech, kdy je reklamacie posouzena jako nedůvodná, je zákazník písemně informován o důvodech zamítnutí reklamacie.
- 5.4. Nastanou-li okolnosti, jejichž vznik, průběh a případný následek není závislý na vůli, činnosti a postupu cestovní kanceláře nebo okolnosti, které jsou na straně zákazníka, na jejichž základě zákazník zcela nebo zčásti nevyužije objednané, zaplacené a cestovní kanceláří zabezpečené služby, nevzniká zákazníkovi nárok na vrácení zaplacené ceny nebo na slevu z ceny.
- 5.5. Dle zákona o ochraně spotřebitele je možné, aby se zákazník obrátil na Českou obchodní inspekci a zahájil řízení pro mimosoudní řešení spotřebitelského sporu. Kontaktní údaje: Česká obchodní inspekce, Ústřední inspektorát - oddělení ADR, Štěpánská 15, 120 00 Praha 2, email: adr@coi.cz; www.adr.coi.cz

6. OSTATNÍ USTANOVENÍ

V ostatním platí ustanovení obecně závazných právních předpisů, zejména občanského zákoníku a zákona o ochraně spotřebitele v platném znění.

7. ZÁVĚREČNÁ USTANOVENÍ

Tento Reklamační řád nabývá účinnosti dnem 25. 10. 2017, tímto dnem pozbývá platnosti Reklamační řád v původním znění.

Myslete na dovolenou bez STAROSTÍ.



Vždy a všude s cestovním
pojištěním UNIQA.

Myslete

The UNIQA logo consists of a stylized white 'Q' symbol above the word 'UNIQA' in white, all set against a blue square background.

UNIQA

www.uniqa.cz



VINOHRADSKÁ 30, 120 00 PRAHA 2
Tel.: 222 516 777, 222 514 460, 222 511 151
Mob.: 777 870 255, fax: 222 512 404
www.bulgariatour.cz, info@bulgariatour.cz