

# Index Seminum

anno 2014 collectorum

quae HORTUS BOTANICUS BEROLINENSIS

pro mutua commutatione offert

Berlin 2015

**2015/2016**

Botanischer Garten und Botanisches Museum Berlin



## Inhaltsverzeichnis / Contents

<b>Ein neues Gebäude für die Dahlemer Saatgut Bank</b>	<b>4</b>
A new building for the Dahlem Seed Bank	5
<b>Geographische und klimatische Daten</b>	<b>6</b>
Geographical and climatic data	
<b>Hinweise</b>	<b>7</b>
Notice	6
<b>Erklärung der Zeichen und Abkürzungen</b>	<b>8</b>
Key to signs and abbreviations	
<b>Samenangebot</b>	
Seed offer	
<b>Pteridophyta</b>	<b>9</b>
<b>Gymnospermae</b>	<b>12</b>
<b>Angiospermae</b>	<b>13</b>
<b>Dicotyledoneae</b>	<b>13</b>
<b>Monocotyledoneae</b>	<b>149</b>
<b>Adresse, Vereinbarung und desiderata</b>	<b>177</b>
Address, agreement, and desiderata	

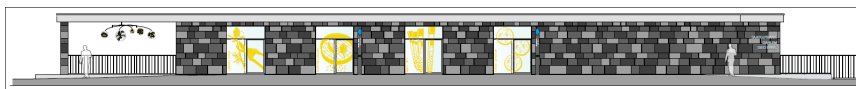

## **Ein neues Gebäude für die Dahlemer Saatgut Bank**

Kurz nachdem der Botanische Garten 1809 unter Carl Ludwig Willdenow der Friedrich-Wilhelms-Universität zu Berlin unterstellt wurde, erschien der erste Saatgutkatalog (Index seminum) des Berliner Botanischen Gartens. Unter dem Eindruck des globalen Artenverlustes und der Konvention zur Biologischen Vielfalt wurden am Berliner Botanischen Garten seit Beginn der 1990 Jahre Samen von Wildpflanzen nicht mehr nur für den Saatgutkatalog gelagert, sondern auch dauerhaft in die Saatgutbank eingelagert.

Am 27.4.2015 wird das neue Gebäude der Saatgutbank eröffnet. Die Realisierung dieses Neubaus ist von diversen Faktoren abhängig gewesen und nur durch die Unterstützung vieler möglich geworden. Allen voran ist die Stifterin ihres Nachlasses, Jutta Krieg zu nennen. Sie ist ein leuchtendes Beispiel für bürgerschaftliches Engagement. Nicht nur einmalig, sondern auf vielen Ebenen und immer wieder wird der Verein der Freunde für den Botanischen Garten aktiv. Für die Dahlemer Saatgutbank hat er die Besucherinformation unterstützt und damit eine weitere Verbindung von Wissenschaft und Besuchern geschaffen. Nicht zuletzt ist die Bundesministerin für Umwelt, Bau und Reaktorschutz Dr. Hendricks zu nennen, die mit der Übernahme der Schirmherrschaft einen Bau unterstützt, der als Symbol für die Beschäftigung und Wahrung der Biologischen Vielfalt am Botanischen Garten steht.

Das Saatgut wird nach den ENSCONET-Standards im Gelände gesammelt, dokumentiert und in der Saatgutbank weiterbehandelt. Hier werden sie vorgetrocknet, fachgerecht gereinigt, bis zu einer Restfeuchte von etwa 6% - 8% getrocknet und danach bei unter - 20°C eingelagert. Für den Saatgutkatalog wählen wir aus unseren Beständen und bei Sammelexkursionen regelmäßig frisch gesammeltes Material aus, das bei 15°C und 15% relativer Luftfeuchte in einem speziellen Raum für den Versand gelagert wird.

### **A new building for the Dahlem Seed Bank**

Back in 1809 the Botanic Garden became part of the Friedrich Wilhelm University of Berlin under the lead of Carl Ludwig Willdenow. Shortly afterward the first seed catalogue (index seminum) was published. Impressed by the global extinction of species and the Convention on Biological Diversity seeds have been conserved at the Berlin Botanic Garden since the beginning of the 1990s not only for seed exchange but also for long-term conservation purposes.

The new building of the Seed Bank will be opened March 27th in 2015. The completion of the new Seed Bank building depended on diverse factors and was only possible with the support of many. In the first place, Jutta Krieg, who donated her inheritance, should be mentioned. She is a shining example of civic commitment. The Association of the Friends also backs the Botanic Garden not just once but on many levels and time and again. For the Dahlem Seed Bank it supported the visitor information and thus realized another link between science and our visitors. Last but not least the Federal Minister for the Environment, Nature Conservation, Building, and Nuclear Safety, Dr. Hendricks, took on the patronage of the building, which stands symbolically for our engagement in and protection of biological diversity.

Our seeds are being collected in the wild and processed and curated in compliance with the ENSCONET-standards. Here, they will be dried, carefully cleaned, and desiccated until they contain only 6% to 8% of residual moisture, and finally stored at below - 20°C. For our seed list we regularly choose fresh seeds from our stock or recent collecting expeditions and store them for shipping in a separate room at 15°C and 15% relative humidity.

## Geographische und klimatische Daten

Geographical and climatic data

Koordinaten / Coordinates: 52°27'N – 13°18'E

Höhe über Meeresspiegel / Height above sea level: 55 m

Fläche / Area: 43 ha; Gewächshäuser / greenhouses 17.000 m<sup>2</sup>

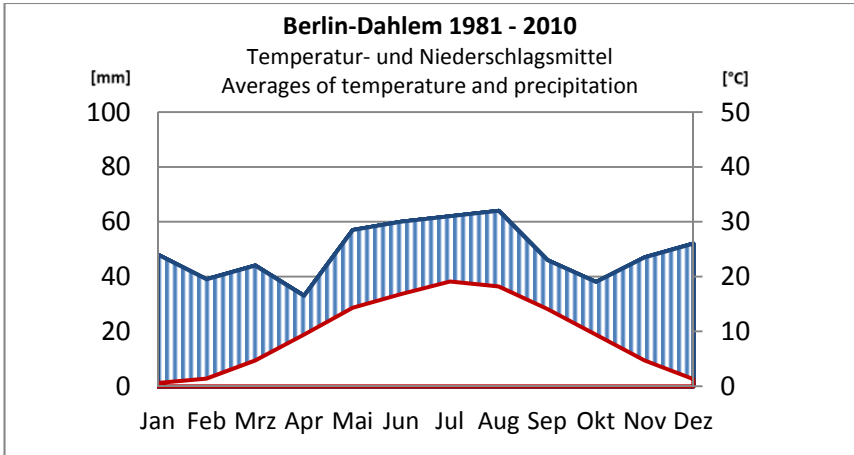

### Langjährige Mittelwerte, mean values between 1981 - 2010

Sonnenscheindauer in Stunden, sun shine hours	1726
Tage mit Temperaturmaximum unter 0°C, days with maximum temperature below 0°C	20,8
Tage mit Temperaturminimum unter 0°C, days with minimum temperature below 0 °C	78,5
Tage mit Temperaturmaximum über 25°C, days with maximum temperature above 25 °C	9,0
Tage mit Temperaturmaximum über 30°C, days with maximum temperature above 30°C	42,6

Klimatische Daten: Institut für Meteorologie, Freie Universität Berlin  
Climatic Data: Institute of Meteorology, Freie Universität Berlin

## Hinweise

Unser Index Seminum erscheint alle zwei Jahre. Zusätzliche Angebote zwischen den Ausgaben werden auf unserer Internetseite mitgeteilt. Alle Bestimmungen der in diesem Index Seminum angebotenen Samen sind überprüft und per Beleg im Herbar B dokumentiert. Für Hinweise auf eventuelle Fehlbestimmungen sind wir dankbar. Das Saatgut aus Kulturen des Botanischen Gartens stammt aus offener Bestäubung, kann also hybridisiert sein. Einige der Arten können in Deutschland invasiven Charakter haben und sind entsprechend zu kultivieren.

## Nomenklatur und Autorzitate

Die Nomenklatur der Pflanzen des europäischen und mediterranen Raumes folgt, soweit erschienen, Greuter & al., Med-Checklist 1-4 (Genève 1984-2008), bzw. der Euro+Med PlantBase ([www.emplantbase.org/home.html](http://www.emplantbase.org/home.html)), sonst Tutin & al., Flora Europaea 1-5 (Cambridge 1968-1993), bzw. neuen kritischen Gebietsfloren. Autorzitate (bis 1998 nach Draft Index of Author Abbreviations, Kew 1980) folgen mit wenigen Ausnahmen den Standard-abkürzungen von Brummitt & Powell (Authors of Plant Names, Kew 1992).

## International Plant Exchange Network (IPEN)

Wir sind Mitglied des IPEN Netzwerks (International Plant Exchange Network) und tauschen Pflanzenmaterial mit anderen IPEN-Mitgliedern ohne zusätzliche bilaterale Vereinbarung auf der Basis der IPEN-Vereinbarung.

**Nicht IPEN-Mitglieder** müssen die „Vereinbarung zur Verfügungstellung von lebendem Pflanzenmaterial für nicht kommerzielle Zwecke, die das Internationale Netzwerk für den Austausch von Pflanzen verlassen“ (IPEN Version 2b) durch eine **berechtigte Person unterzeichnen**. Die unterzeichnete Vereinbarung kann per Fax oder normaler Post (Anschrift s. unten) übersandt werden. **Ohne unterzeichnete Vereinbarung kann kein Saatgut verschickt werden**. Eine aktuelle Liste der IPEN-Mitglieder finden Sie auf der BGCI Website ([www.bgci.org/resources/ipen/](http://www.bgci.org/resources/ipen/)).

## Notice

Our Index Seminum is issued biennially. Additional seed offers will be communicated via our website. All identifications of the seeds offered in this Index Seminum are confirmed and documented by specimens in the herbarium B. Please report to us any misidentifications. Our seeds are from open pollination, hence hybridization is not impossible in seeds collected in the garden. Some of the species might be invasive in Germany and elsewhere and should be cultivated with special care.

## Nomenclature and author citations

The nomenclature of the European and Mediterranean plants follows as far as published Greuter & al., Med-Checklist 1-4 (Genève 1984-2008), respectively "The Euro+Med PlantBase" ([www.emplantbase.org/home.html](http://www.emplantbase.org/home.html)), otherwise Tutin & al., Flora Europaea 1-5 (Cambridge 1968-1993) or other critical regional floras.

Author citations (until 1998 following Draft Index of Author Abbreviations, Kew 1980) from 1999 onward follow with few exceptions the standard list of Brummitt & Powell (Authors of Plant Names, Kew 1992).

## International Plant Exchange Network (IPEN)

We are part of **IPEN** (International Plant Exchange Network) and can exchange material with other IPEN-members without bi-lateral agreements.

**Non IPEN-members** must return the "Agreement on the supply of living plant material for non-commercial purposes leaving the International Plant Exchange Network (IPEN version 2b)" which must be signed by **authorized staff**. This Agreement (PDF) can be returned by mail or Fax (see address below). **Without a signed agreement seeds will not be shipped**. The current IPEN members and more information are listed on the BGCI website ([www.bgci.org/resources/ipen/](http://www.bgci.org/resources/ipen/)).

## Erklärungen der Zeichen und Abkürzungen

Key to signs and abbreviations

- V** Samen aus der Ernte vor 2012/ Seeds harvested prior to 2012
- G** Im Gewächshaus kultiviert, wahrscheinlich nicht winterhart / Cultivation in greenhouse, probably not hardy
- \*** Samen vom Wildstandort / Seeds collected in the wild
- +** Samen von kultivierten Pflanzen bekannter Wildherkunft / Seeds of cultivated plants of known wild origin



Bestell- nummer	Name	Zusatz- angaben	Herkunft und Sammler
<b>PTERIDOPHYTA</b>			
<b>POLYPODIACEAE</b>			
1	<i>Adiantum hispidulum</i> Sw.	G !	XX-0-B-0150874
2	<i>Adiantum hispidulum</i> Sw.	G !	PT-0-B-3112796: Madeira, Monte, Levada dos Tornos, 560m, leg. Royl 814
3	<i>Adiantum macrophyllum</i> Sw.	G !	XX-0-B-2241195: (Bot. Garten Leipzig)
4	<i>Adiantum peruvianum</i> Klotzsch	G !	XX-0-B-0436988: (Bot. Garten Hamburg)
5	<i>Adiantum trapeziforme</i> L.	G ! +	CU-1-B-0055997: Pinar del Rio, Candelaria, zwischen La Junta und La Comadre, Bachbett
6	<i>Aglaomorpha meyeniana</i>	G !	XX-0-B-0224574
7	<i>Asplenium scolopendrium</i> L. [= <i>Phyllitis scolopendrium</i> (L.) Newman]	V ! +	AT-0-B-3009001: Kärnten, Gailtaler Alpen, Reisach, 1600m, Kalk, leg. Vogt & al.
8	<i>Asplenium trichomanes</i> L.	! +	IT-0-B-0470301: Passo Aprica, 1000m (Bot. Garten Bormio)
9	<i>Athyrium filix-femina</i> (L.) Roth	V ! *	DE-0-B-0011913: Bayern, Kreis Regen, NNO Bodenmais, S Hahnenriegel, 1070m, leg. Zimmer 2997
10	<i>Athyrium filix-femina</i> (L.) Roth	! *	DE-0-B-1000614: Baden-Württemberg, Kreis Freudenstadt, Baumbergsweg bis Brücklesweg, Mischwald, 730m, leg. Zimmer 3023
11	<i>Athyrium filix-femina</i> (L.) Roth	! *	DE-0-B-1000814: Baden-Württemberg, Kreis Freudenstadt, Baumbergsweg bis Brücklesweg, Mischwald, 740m, leg. Zimmer 3033
12	<i>Blechnum occidentale</i> L.	G ! +	CU-1-B-0051297: Prov. Santiago de Cuba, Gran Piedra Nationalpark, Str. nach San Isabellita
13	<i>Blechnum spicant</i> (L.) Roth	! *	DE-0-B-1000114: Baden-Württemberg, Kreis Freudenstadt, von Kälberbronn bis Holderstöckleshütte, 700m, leg. Zimmer 3019
14	<i>Bolbitis heteroclita</i> (C.Presl) Ching [= <i>Edithcolea sordida</i> N.E.Br.]	G !	XX-0-B-0223574
15	<i>Campyloneurum latum</i> T.Moore	G ! +	CO-0-B-0175974: leg. Hubein s.n.
16	<i>Campyloneurum phyllitidis</i> (L.) C.Presl	G !	XX-0-B-0174674: (Bot. Garten Mainz)
17	<i>Campyloneurum repens</i> (Aubl.) C.Presl	G !	XX-0-B-0158874
18	<i>Cystopteris fragilis</i> (L.) Bernh.	! +	FR-0-B-2585402: Dép. Hautes-Alpes, S La Grave, Massif des Ecrins, La Meije, 2400m, leg. Dürbye & al. 1929
19	<i>Davallia bullata</i> Hook.	G !	XX-0-B-0159974
20	<i>Davallia denticulata</i> var. <i>elata</i> Kuhn	G !	XX-0-B-0152374

Bestell- nummer	Name	Zusatz- angaben	Herkunft und Sammler
21	<i>Diplazium proliferum</i> (Lam.) Kaulf.	G !	XX-0-B-2610285: (Bot. Garten Marburg)
22	<i>Drynaria quercifolia</i> (L.) J.Sm.	G !	XX-0-B-0178674
23	<i>Drynaria quercifolia</i> (L.) J.Sm.	G !	XX-0-B-2780986
24	<i>Drynaria rigidula</i> (Sw.) Bedd.	G !	XX-0-B-0152974
25	<i>Dryopteris carthusiana</i> (Vill.) H.P.Fuchs	! *	DE-0-B-1001014: Baden-Württemberg, Kreis Freudenstadt, NE Kälberbronn, Mischwald, 720m, leg. Zimmer 3081
26	<i>Dryopteris dilatata</i> (Hoffm.) A.Gray	V ! *	DE-0-B-0011413: Bayern, Kreis Regen, NNO Bodenmais, S Hochzellberg, Mischwald, 1200m, leg. Zimmer 2975
27	<i>Dryopteris dilatata</i> (Hoffm.) A.Gray	! *	DE-0-B-1000414: Baden-Württemberg, Kreis Freudenstadt, von Kälberbronn bis Holderstöckleshütte, 700m, leg. Zimmer 3016
28	<i>Dryopteris filix-mas</i> (L.) Schott	! *	DE-0-B-1000314: Baden-Württemberg, Kreis Freudenstadt, von Kälberbronn bis Holderstöckleshütte, 700m, leg. Zimmer 3015
29	<i>Dryopteris</i> sp.	! *	DE-0-B-1680814: Brandenburg, Kreis Dahme-Spree, SW Groß Leine, Verlandungsmoor, 58m, leg. Dürbye/Zippel 6761
30	<i>Dryopteris villarii</i> subsp. <i>pallida</i> (Bory) Heywood	! +	GR-0-B-2632280: Nomos Phthiotis, Eparchi Phthiotis, Othrys-Gipfel Jerakovouni, 1726m, leg. Binder & al. s.n.
31	<i>Dryopteris villarii</i> subsp. <i>pallida</i> (Bory) Heywood	! +	GR-0-B-2633280: Nomos und Eparchia Phthiotis, Othrys-Gipfel Jerakovouni, Kalkgestein, 1100m, leg. Binder & al. 153
32	<i>Gymnocarpium dryopteris</i> (L.) Newman	! *	DE-0-B-1001114: Baden-Württemberg, Kreis Freudenstadt, S Kälberbronn, Mischwald, 670m, leg. Zimmer 3078
33	<i>Gymnocarpium robertianum</i> (Hoffm.) Newman	! +	AT-0-B-2021202: Kärnten, Karawanken, E Eisenkappel, 1200m, leg. Zimmer s.n.
34	<i>Hemionitis arifolia</i> (Burm.f.) T.Moore	G !	XX-0-B-0173974
35	<i>Hemionitis palmata</i> L.	G !	XX-0-B-0225374
36	<i>Lemmaphyllum carnosum</i> (J.Sm.) C.Presl	G !	XX-0-B-0177974
37	<i>Leucostegia pallida</i> (Mett.) Copel.	G !	XX-0-B-0177474: (Bot. Garten München)
38	<i>Microgramma lycopodioides</i> (L.) Copel.	G !	XX-0-B-0159074
39	<i>Microgramma piloselloides</i> (L.) Copel.	G ! +	CU-1-B-0050797: Prov. Santiago de Cuba, Gran Piedra Nationalpark, bei der Ruine San Isabellita
40	<i>Microsorium musifolium</i> (Blume) Copel.	G !	XX-0-B-0221374
41	<i>Microsorium musifolium</i> (Blume) Copel.	G !	XX-0-B-2342597: (Bot. Garten Heidelberg)
42	<i>Microsorium pappei</i> (Kuhn) Ching	G ! +	ZW-0-B-2390490: leg. Schelpe s.n.

Bestell- nummer	Name	Zusatz- angaben	Herkunft und Sammler
43	<i>Nephrolepis cordifolia</i> (L.) C.Presl	G ! +	CM-0-B-0643908: Mount Cameroun, 1414m, leg. Groh s.n. (TU Berlin)
44	<i>Nephrolepis rivularis</i> (Vahl) Mett.	G ! +	GF-0-B-2061088: Montagne Tortue
45	<i>Pellaea rotundifolia</i> (G.Forst.) Hook.	G !	XX-0-B-0227974
46	<i>Phymatosorus commutatus</i> (Blume) Pic.Serm. [= <i>Microsorium commutatum</i> (Blume) Copel.]	G !	XX-0-B-1281191: (Bot. Garten Leiden)
47	<i>Phymatosorus nigrescens</i> (Blume) Pic.Serm.	G !	XX-0-B-2390190: (Bot. Garten Utrecht)
48	<i>Phymatosorus scolopendria</i> (Burm.f.) Pic.Serm.	G ! +	ID-0-B-0900784: Sulawesi, leg. Hennipman 5476 (Bot. Garten Utrecht)
49	<i>Pityrogramma calomelanos</i> (L.) Link	G !	XX-0-B-0229374
50	<i>Platyterium stemaria</i> (P.Beauv.) Desv.	G ! +	NG-0-B-0172374: leg. Plarre s.n.
51	<i>Polypodium latipes</i> Langsd. & Fisch.	G ! +	CR-0-B-2395090: leg. Hennipman 7175 (Bot. Garten Utrecht)
52	<i>Polypodium maritimum</i> Hieron.	G ! +	CR-0-B-0158474: leg Horich s.n.
53	<i>Polypodium rhodopleuron</i> Kunze	G ! +	CR-0-B-0178074: 1300m, leg. Horich s.n.
54	<i>Pyrosia angustata</i> (Sw.) Ching	G !	XX-0-B-0170474
55	<i>Pyrosia lingua</i> (Thunb.) Farw.	G !	XX-0-B-0153774
56	<i>Tectaria zeilanica</i> (Houtt.) Sledge	G !	XX-0-B-0222874: (Bot. Garten Bochum)
57	<i>Thelypteris limbosperma</i> (All.) H.P.Fuchs	V ! *	DE-0-B-0011213: Bayern, Kreis Regen, N Mooshof, Hochfall nach Bodenmais, Mischwald, ca. 780m, leg. Zimmer 2965
58	<i>Thelypteris limbosperma</i> (All.) H.P.Fuchs	V ! *	DE-0-B-0011613: Bayern, Kreis Regen, W Steinschlachtenhang, S Großer Arbersee, NNO Bodenmais, 1120m, leg. Zimmer 2985
59	<i>Thelypteris limbosperma</i> (All.) H.P.Fuchs	! *	DE-0-B-1000214: Baden-Württemberg, Kreis Freudenstadt, von Kälberbronn bis Holderstöckleshütte, 700m, leg. Zimmer 3014
60	<i>Thelypteris limbosperma</i> (All.) H.P.Fuchs	! *	DE-0-B-1000914: Baden-Württemberg, Kreis Freudenstadt, Von Erzgrube nach Kälberbronn, Mischwald, ca. 640m, leg. Zimmer 3069
61	<i>Thelypteris palustris</i> Schott	! *	DE-0-B-1681314: Brandenburg, Kreis Dahme-Spree, NW Groß Leine, SW Dollgen, Verlandungsmoor, 56m, leg. Dürbye/Zippel 6766
62	<i>Thelypteris phegopteris</i> (L.) Sloss.	V ! *	DE-0-B-0010613: Bayern, Kreis Regen, N Bodenmais, in Richtung Rißlochfälle, Mischwald, ca. 840m, leg. Zimmer 2942
63	<i>Thelypteris phegopteris</i> (L.) Sloss.	! *	DE-0-B-1000714: Baden-Württemberg, Kreis Freudenstadt, Baumbergsweg bis Brücklesweg, Mischwald, 720m, leg. Zimmer 3026

Bestell- nummer	Name	Zusatz- angaben	Herkunft und Sammler
<b>GYMNOSPERMAE</b>			
<b>CUPRESSACEAE</b>			
64	<i>Callitris canescens</i> (Parl.) S.T.Blake [= <i>C. morrisonii</i> R.T.Baker; <i>Frenela canescens</i> Parl.]	G ! +	AU-0-B-0111287: Südaustralien, 25 km WNW of Peake (Adelaide Botanic Garden)
65	<i>Cupressus cashmeriana</i> Carrière [= <i>Cupressus himalaica</i> Silba]	G ! +	BT-0-B-1163183: Aufstieg zum 'Tigernest'-Kloster, bei Paro, an Heiligenschreinen, 3000m, leg. Ern 7374
66	<i>Juniperus communis</i> L. subsp. <i>communis</i>	! +	DE-0-B-2426784: Baden-Württemberg, Zollernalbkreis, Ochsenberg Albstadt, leg. Royl/Meyer s.n.
67	<i>Juniperus phoenicea</i> L.	V ! +	ES-0-B-0010175: Prov. Soria, Sierra de Moncayo, Kalk, 800m, leg. Ern 53
<b>EPHEDRACEAE</b>			
68	<i>Ephedra foeminea</i> Forssk. [= <i>E. major</i> Host; <i>E. fragilis</i> subsp. <i>campylopoda</i> (C.A.Mey.) Asch. & Graebn.; <i>E. campylopoda</i> C.A.Mey.]	V ! +	GR-0-B-0030101: Delfi, Ausgrabungsgelände unterhalb des Stadions, leg. Freitag 19802 a (Univ. Kassel)
<b>PINACEAE</b>			
69	<i>Abies borisii-regis</i> Mattf.	V ! +	GR-0-B-2650380: Thessalien, Nomos Karditsa, Eparchia Karditsa, Galatsi, SW Stefanias, 1300m, leg. Binder & al. 404
70	<i>Abies koreana</i> Wilson	V !	XX-0-B-0050183: (Fa. Rothe, Berlin)
71	<i>Abies pinsapo</i> Boiss.	V ! +	ES-0-B-3171687: Prov. Malaga, Sierra de las Nieves, bei Yunquera, Kalk, 1200m, leg. Ern 7856
72	<i>Abies spectabilis</i> (D.Don) Spach	V ! +	NP-0-B-3092285: Zentral-Nepal, Dhudh Khola Tal, 3000m, leg. Krone s.n.
73	<i>Pinus sylvestris</i> var. <i>nevadensis</i> H.Christ	! +	ES-0-B-3171287: Prov. Granada, Sierra del Baza, am Prado del Rey, Kalk, 2000m, leg. Ern/Blanca 7852
<b>PODOCARPACEAE</b>			
74	<i>Podocarpus nagi</i> (Thunb.) Makino	G !	XX-0-B-0634974: (Arboretum Aritaki)
<b>WELWITSCHIAEAE</b>			
75	<i>Welwitschia mirabilis</i> Hook.f. subsp. <i>mirabilis</i>	V G !	XX-0-B-1930174

Bestell- nummer	Name	Zusatz- angaben	Herkunft und Sammler
--------------------	------	--------------------	----------------------

## ANGIOSPERMAE - DICOTYLEDONEAE

### ACANTHACEAE

76	<i>Barleria cristata</i> L. [= <i>B. ciliata</i> Nees; <i>B. venulosa</i> Nees; <i>B. nuda</i> Nees; <i>B. lactea</i> Steud.; <i>B. indica</i> T.Anderson]	V G !	XX-0-B-0869874
77	<i>Crossandra nilotica</i> Oliv.	V G !	XX-0-B-1760196: (Bot. Garten Glasgow)
78	<i>Crossandra puberula</i> Klotzsch	V G !	XX-0-B-0588274
79	<i>Ruellia drymophila</i> (Diels) Hand.-Mazz.	V G !	XX-0-B-1401174
80	<i>Ruellia tuberosa</i> L.	V G ! +	CU-1-B-2612493: La Habana, leg. Mory s.n.

### ACERACEAE

81	<i>Dipteronia sinensis</i> Oliv.	!	XX-0-B-1890290: (Washington Park Arboretum)
----	----------------------------------	---	---

### AIZOACEAE

82	<i>Aptenia cordifolia</i> (L.f.) Schwantes [= <i>Platythra haeckeliana</i> (A.Berger) N.E.Br.]	V G ! +	ES-0-B-0270179: Catalaunia, Sitges, Garraf (Institut Botànic de Barcelona)
83	<i>Glottiphyllum longum</i> (Haw.) N.E.Br. [= <i>G. uncatum</i> (Salm-Dyck) N.E.Br.; <i>Mesembryanthemum uncatum</i> Salm-Dyck]	G !	XX-0-B-1340974

### AMARANTHACEAE

84	<i>Amaranthus hybridus</i> L.	V ! *	DE-0-B-1993611: Sachsen-Anhalt, Burgenlandkreis, W Wangen, 125m, leg. Dürbye/Zippel 5489
85	<i>Amaranthus retroflexus</i> L.	V ! *	DE-0-B-1920608: Berlin-Reinickendorf, Lübars, leg. Dürbye 4407
86	<i>Amaranthus retroflexus</i> L.	! +	DE-0-B-2308686: Berlin-Wilmersdorf, Grunewald, Postfenn, leg. Royl/Wiechert s.n.
87	<i>Celosia argentea</i> L. [= <i>C. coccinea</i> L.; <i>C. cristata</i> L.]	! +	CN-0-B-3000100: Prov. Jiangsu, S Nanjing, leg. Prasse s.n.
88	<i>Gomphrena celosioides</i> f. <i>roseiflora</i> (Chodat & Hassl.) Pedersen [= <i>G. decumbens</i> f. <i>roseiflora</i> Chodat & Hassl.; <i>G. hygrophila</i> var. <i>subcristata</i> Herzog]	!	XX-0-B-0940489: (Bot. Garten Göttingen)
89	<i>Pleuropetalum darwinii</i> Hook.f.	! +	EC-0-B-0547874: Galapagos-Inseln, Santa Cruz (Bot. Garten Utrecht)
90	<i>Pleuropetalum sprucei</i> (Hook.f.) Standl.	G !	XX-0-BONN-16484: (Bot. Garten Bonn)
91	<i>Pupalia lappacea</i> (L.) C.Juss.	V G !	XX-0-B-0868774

Bestell- nummer	Name	Zusatz- angaben	Herkunft und Sammler
<b>ANACARDIACEAE</b>			
92	<i>Cotinus coggygia</i> Scop.	V ! *	FR-0-B-0974812: Dép. Alpes-de-Haute-Provence, Laragne-Monteglin, Gorges de Meouge, Kalk, 620m, leg. Zippel 12- 253
93	<i>Cotinus coggygia</i> Scop.	V ! *	FR-0-B-2220612: Prov. Alpes-Côte d'Azur, Laragne-Montéglin, Gorges de la Méouge, 600m, leg. Zippel 10- 321
<b>APOCYNACEAE</b>			
94	<i>Alyxia gynopogon</i> Roem. & Schult. [= <i>A. daphnoides</i> A.Cunn.; <i>A. fosteri</i> Loudon]	G !	XX-0-B-0082774: (Palmengarten Frankfurt a.M.)
95	<i>Amsonia orientalis</i> Decne.	V !	XX-0-B-0530174
96	<i>Apocynum androsaemifolium</i> L.	! +	CA-0-B-2009004: British Columbia, East Kootenay, Purcell Mountains, Kootenay Lake, leg. Dürbye 2948
97	<i>Carissa bispinosa</i> (L.) Brenan [= <i>C. arduina</i> Lam.]	G !	XX-0-B-0261374
98	<i>Rauvolfia tetraphylla</i> L.	G ! +	CU-1-B-3402385: I.B.N. Expontanea (Bot. Garten Habana)
<b>AQUIFOLIACEAE</b>			
99	<i>Ilex comuta</i> Lindl. & Paxton	G !	XX-0-B-0595274
100	<i>Ilex spinigera</i> (Loes.) Loes.	! +	IR-0-B-1380179: Mazandaran, Kelardasht to Abasabad, 460m (Bot. Garten Teheran)
<b>ARISTOLOCHIACEAE</b>			
101	<i>Aristolochia clematitis</i> L.	V ! *	FR-0-B-1962312: Dépt. Haute Rhin, zwischen Kientzheim und Riquewihir, 330m, leg. Dürbye/Kirchhoff 6134
102	<i>Aristolochia elegans</i> Mast. [= <i>A. elegans</i> var. <i>hassleriana</i> (Chodat) Hassl.]	V G ! +	SV-0-B-0010192: Sonsonate, Acajutla, leg. Reyna s.n.
103	<i>Aristolochia fimbriata</i> Cham.	G !	XX-0-B-1930695: (Bot. Garten Nancy)
104	<i>Aristolochia sempervirens</i> L.	V ! +	GR-0-B-2573597: Nomos Chanion, Eparchia Kidonias, Kares-Orthuni, 450m, leg. Böhling/Greuter 6551
<b>ASCLEPIADACEAE</b>			
105	<i>Araujia sericifera</i> Brot.	V ! *	PT-0-B-0102508: Prov. Algarve, Distr. Faro, W Lagos, 30m, leg. Dürbye 4137
106	<i>Asclepias incarnata</i> L.	! +	US-0-B-0751010: Michigan, Clinton County, Park Lake Beach, 257m (Bot. Garten W.J.Beal, Michigan)

Bestell- nummer	Name	Zusatz- angaben	Herkunft und Sammler
107	<i>Asclepias speciosa</i> Torr.	!	+ CA-0-B-2010704: British Columbia, Okanagan-Tal, Kamloops Lake Osoyoos, leg. Dürbye 2964
108	<i>Asclepias syriaca</i> L.	!	+ US-0-B-2428297: Maine, Freeport, leg. Weber s.n.
109	<i>Asclepias verticillata</i> L.	!	+ US-0-B-0670509: Michigan, Ingham County, Hw. Madian, Mason Exit (Schau- u. Sichtungsgarten Weinheim)
110	<i>Ceropegia hians</i> Svent.	G !	+ ES-0-B-2602491: Kanaren, La Palma, Punta de Fuencaliente, Lavafelder, leg. Royl 425
111	<i>Vincetoxicum hirundinaria</i> Medik.	!	* DE-0-B-0554814: Bayern, Kreis Eichstätt, S Schambach, Trockenwaldsaum, Jurakalk, 430m, leg. Dürbye 6595
112	<i>Vincetoxicum hirundinaria</i> Medik.	V !	* DE-0-B-2380111: Mecklenburg-Vorpommern, Rügen, Zickersche Berge, Hochstaudenwiese, leg. Kendzia 151
113	<i>Vincetoxicum hirundinaria</i> Medik. subsp. <i>hirundinaria</i>	!	+ DE-0-B-2430181: Bayern, Fränkische Alb, Kalk, leg. Leonhardt s.n.
114	<i>Vincetoxicum hirundinaria</i> subsp. <i>glaucum</i> (Wight) Hara	V !	+ NP-0-B-2811284: N Annapurna, Muktinath, 3800m, leg. Krone s.n.

## BALSAMINACEAE

115	<i>Impatiens edgeworthii</i> Hook.f.	!	+ PK-0-B-2602483: North-West Frontier Province, Swat Division, Utror-Tal, 2400m, leg. Ern 7524
-----	--------------------------------------	---	--

## BASELLACEAE

116	<i>Basella alba</i> L. [= <i>Basella rubra</i> L.]	G !	XX-0-B-2250789: (Bot. Garden of Smith College)
-----	---	-----	--

## BEGONIACEAE

117	<i>Begonia acida</i> Vell.	V G !	XX-0-B-0628174
118	<i>Begonia acutifolia</i> Jacq. [= <i>B. acuminata</i> Dryand.; <i>Begonia obliqua</i> Heede]	V G !	XX-0-B-0607374
119	<i>Begonia carolineifolia</i> Regel [= <i>B. caroliniaefolia</i> ; <i>B. rotata</i> Liebm.]	V G !	XX-0-B-0710590: (Bot. Garten München)
120	<i>Begonia crispula</i> Brade	G !	XX-0-B-0582574
121	<i>Begonia cubensis</i> Hassk. [= <i>B. cubincola</i> A.DC.; <i>B.lindeniana</i> A.DC.; <i>B. plagioneura</i> Milne-Redh.]	V G !	+ CU-1-B-0790281: Prov. Santiago, Oriente, Sierra Maestra, Gran Piedra, 1100 m (Bot. Garten Vácratót)
122	<i>Begonia cucullata</i> Willd.	V G !	+ BR-0-B-0130705: Granja Faxinal, Arroio los Ratos, leg. Hagelund 11203 C
123	<i>Begonia dietrichiana</i> Irmsch. [= <i>B. fischeri</i> Otto & A.Dietr.]	V G !	XX-0-B-0860574
124	<i>Begonia filipes</i> Benth.	V G !	XX-0-B-1970396: (Bot. Garten Lyon)

Bestell- nummer	Name	Zusatz- angaben	Herkunft und Sammler
125	<i>Begonia fischeri</i> Schrank	V G !	XX-0-B-0830391: (Bot. Garten Rotterdam)
126	<i>Begonia fissistyla</i> Irmsch.	V G ! +	BO-0-B-2830500: Cochabamba (Bot. Garten Kopenhagen)
127	<i>Begonia guaduensis</i> Kunth [= <i>B. serratifolia</i> C.DC.; <i>B. ottonis</i> Walp.; <i>B. walpersii</i> Heynh.]	V G !	XX-0-B-1290190: (Bot. Garten Glasgow)
128	<i>Begonia heracleifolia</i> Schldl. & Cham. [= <i>B. longipila</i> Lem.]	G ! +	MX-0-B-1150199: Chiapas, 200m
129	<i>Begonia hirtella</i> Link	V G !	XX-0-B-1140700: (Bot. Garten Potsdam)
130	<i>Begonia humilis</i> var. <i>porteriana</i> (Fisch. & al.) A.DC.	V G !	XX-0-B-0864974
131	<i>Begonia kellermanii</i> C.DC.	V G !	XX-0-B-0409274: (Bot. Garten Göteborg)
132	<i>Begonia masoniana</i> Irmsch. [= <i>Begonia</i> sp. 'Iron Cross']	V G !	XX-0-B-0623674
133	<i>Begonia mollicaulis</i> Irmsch.	V G !	XX-0-B-0430708: (Bot. Garten Kopenhagen)
134	<i>Begonia odorata</i> Willd.	V G !	XX-0-B-0862074
135	<i>Begonia reniformis</i> Dryand. [= <i>B. vitifolia</i> Schott; <i>B. vitifolia</i> Hook.; <i>B. grandis</i> Otto]	V G !	XX-0-B-0620974
136	<i>Begonia rotundifolia</i> Lam.	V G !	XX-0-B-0862374: (Palmengarten Frankfurt)
137	<i>Begonia schmidtiana</i> Regel [= <i>B. schmidtii</i> Haage & Schmidt]	V G !	XX-0-B-0862574
138	<i>Begonia subvillosa</i> var. <i>leptotricha</i> (C.DC.) L.B.Sm. & Wassh. [= <i>B. leptotricha</i> C.DC.]	G !	XX-0-B-0840907: (Wilhelma Stuttgart)
139	<i>Begonia tomentosa</i> Schott [= <i>B. eriocaulon</i> Neumann; <i>B. meyeri</i> Otto & A.Dietr.; <i>B. vaginans</i> Vell.]	V G !	XX-0-B-0360208: (Bot. Garten Potsdam)
140	<i>Begonia undulata</i> Schott	G !	XX-0-B-0409474
141	<i>Begonia valida</i> K.I.Goebel	V G !	XX-0-B-0863274
142	<i>Begonia venosa</i> Hook.f.	V G !	XX-0-B-0863374
143	<i>Begonia wallichiana</i> Lehm.	V G !	XX-0-B-2320795: (Bot. Garten Giessen)

## BERBERIDACEAE

144	<i>Berberis aetnensis</i> C.Presl [= <i>Berberis vulgaris</i> subsp. <i>aetnensis</i> (C.Presl) Rouy & Foucaud]	! +	FR-0-B-1264091: Korsika, Col de Vergio (Bot.Garten Liège)
145	<i>Berberis sphaerocarpa</i> Kar. & Kir. [= <i>Berberis heteropoda</i> Fisch. & C.A.Mey.]	! +	KG-0-B-0432202: Tien-Shan, Issyk-Kul-Gebiet, Dscheti-Ögus, 2300m, leg. Dürbye & al. 1706



Bestellnummer	Name	Zusatzangaben	Herkunft und Sammler
146	<i>Berberis vulgaris</i> L.	!	* DE-0-B-0555014: Bayern, Kreis Eichstätt, Schambachtal, Jurakalk, 430m, leg. Dürbye 6597
147	<i>Berberis vulgaris</i> L.	V !	* IT-0-B-1870511: Südtirol, Vinschgau, Laas, Sonnenberg, Lorentzboden, leg. Zippel 09-V0 5
148	<i>Bongardia chrysogonum</i> (L.) Griseb.	!	+ TM-0-B-2094989: Kopet-Dag, Tschuli, 800m, leg. Vasak s.n.
149	<i>Jeffersonia diphylla</i> (L.) Pers.	!	XX-0-B-0780274
150	<i>Nandina domestica</i> Thunb.	G !	+ JP-0-B-1050387: Kyoto (Kamigamo Exp. Forest Station)
151	<i>Podophyllum hexandrum</i> Royle [= <i>P. emodi</i> Hook.f. & Thomson]	!	+ PK-0-B-2604883: North-West Frontier Province, Swat Division, Kalam, Electricity Valley, leg. Berger s.n.

## BETULACEAE

152	<i>Ostrya carpinifolia</i> Scop.	!	+ IT-0-B-3008999: Umbrien, Prov. Perugia, Monti Sibillini, Piano Grande, 1400m, leg. Dürbye & al. 966
-----	----------------------------------	---	---

## BIGNONIACEAE

153	<i>Incarvillea olgae</i> Regel	!	+ TJ-0-BONN-16113: Gorno-Badakhshan, Pyandhz-Tal, 50 km E Kalai-Khum, 1600m (Bot. Garten Bonn)
154	<i>Tecoma stans</i> (L.) Kunth	V G !	+ AR-0-B-0070304: Prov. Tucumán, Dept. Tafi Viejo, N Dique El Cadillal, 640m, leg. Leuenberger/Eggli 4897 a

## BOMBACACEAE

155	<i>Bombacopsis glabra</i> (Pasq.) A.Robyns	V G !	XX-0-B-1070574
-----	--	-------	----------------

## BORAGINACEAE

156	<i>Anchusa officinalis</i> L.	!	+ DE-0-B-2031992: Brandenburg, Kreis Potsdam-Mittelmark, Groß Glienicke, leg. Dürbye/Wiechert s.n.
157	<i>Buglossoides incrassata</i> subsp. <i>splitgerberi</i> (Guss.) Zippel & Selvi	V !	* DE-0-B-1000113: Brandenburg, Kreis Uckermark, Mescherin, Silikatmagerrasen, 25m, leg. Zippel/Dürbye 13-122
158	<i>Cerintho glabra</i> Mill. subsp. <i>glabra</i>	!	+ RO-0-M-2001/2214: (Bot. Garten München)
159	<i>Cerintho minor</i> L.	V !	+ FR-0-B-2570602: Dép. Haute Alpes, La Grave, bei Le Chazelet, Schiefer, 1700m, leg. Dürbye & al. 1779
160	<i>Cerintho minor</i> L.	!	+ FR-0-B-2739187: Dép. Alpes-Maritimes, Colmars, Col des Champs, Kalk, 1600m, leg. Royl/ Ketelhut s.n.
161	<i>Cynoglossum germanicum</i> Jacq.	!	+ DE-0-BHU-W-2009-30: Berlin-Mitte (Späth-Arboretum Berlin)
162	<i>Cynoglossum officinale</i> L.	V !	* DE-0-B-0526711: Berlin-Pankow, Blankenfelde, 44m, leg. Dürbye 5446

Bestell- nummer	Name	Zusatz- angaben	Herkunft und Sammler
163	<i>Cynoglossum officinale</i> L.	!	+ DE-0-B-2810100: Berlin-Wilmersdorf, Grunewald, Teufelsberg, leg. Dürbye/Kirchhoff 1192
164	<i>Echium italicum</i> L.	V !	+ AZ-0-B-2551511: Göyçay Rayon, E of Göyçay on road to Agsu, steppe, 250m, leg. Raab-Straube & al. ERS 4695
165	<i>Echium strictum</i> L.f.	V G !	+ ES-0-B-2050395: Kanaren, El Hierro, Jinama-Frontera (Bot. Garten Las Palmas)
166	<i>Echium vulgare</i> L.	V !	+ KG-0-B-0437902: Tien-Shan, ca. 50 km SE Bischkek, ca. 1000m, leg. Dürbye 1769
167	<i>Echium vulgare</i> L.	V !	* SI-0-B-2103109: Julische Alpen, Bohinjsko jezero, Stara Fuzina - Wasserfall Mostnica, 600m, leg. Rost 209
168	<i>Echium vulgare</i> L.	!	+ DE-0-B-2214091: Brandenburg, Kreis Potsdam, SW Seeburg, Brachacker, leg. Royl/Wiechert s.n.
169	<i>Echium wildpretii</i> Hook.f.	V G !	+ ES-0-B-2290291: Kanaren, Teneriffa, Cumbres de Arico (Bot. Garten Puerto de la Cruz)
170	<i>Heliotropium europaeum</i> L.	!	+ GR-0-B-2421592: Thessalien, Nomos Larisis, Lofos, Lehm, 50m, leg. Raus/Schiers 20050
171	<i>Lithospermum officinale</i> L.	!	+ AT-0-B-0332196: Salzburg, Flachgau, Salzsachtal, Schotter, 400m (Bot. Garten Salzburg)
172	<i>Lithospermum officinale</i> L.	!	+ FR-0-B-1040501: Dépt. du Doubs, Les Montboucons, Besancon, 325m (Bot. Garten Besacon)
173	<i>Lithospermum officinale</i> L.	V !	+ DE-0-B-1220199: Nordrhein-Westfalen, Kreis Steinfurt, Brochterbeck, Kley, 100m (Bot. Garten Münster)
174	<i>Lithospermum officinale</i> L.	V !	+ DE-0-B-1220299: Nordrhein-Westfalen, Kreis Steinfurt, Altenberge, Hohenhorst, 60m (Bot. Garten Münster)
175	<i>Lithospermum officinale</i> L.	V !	+ DE-0-B-2741699: Baden-Württemberg, Kreis Konstanz, Engen-Schoren/Hegau, 520m, leg. Hellmann s.n.
176	<i>Lithospermum officinale</i> L.	V !	+ IT-0-B-2950894: Prov. Trieste, Zolla, 350m (Bot. Garten Trieste)
177	<i>Lithospermum purpurocaeruleum</i> L. [= <i>Buglossoides purpurocaerulea</i> (L.) I.M.Johnst.]	!	+ RO-0-B-1710280: Comuna Radovan, Padurea Radovan (Bot. Garten Iași)
178	<i>Myosotis alpestris</i> F.W.Schmidt	V !	+ CH-0-B-0354780: Kanton Wallis, Lac Noir, 2550m (Université de Genève)
179	<i>Myosotis arvensis</i> (L.) Hill subsp. <i>arvensis</i>	V !	* DE-0-B-1390211: Sachsen-Anhalt, Kreis Harz, Bocksberg, leg. Dürbye/Zippel 5190
180	<i>Symphytum officinale</i> L.	!	+ DE-0-B-1710294: Brandenburg, Kreis Oberhavel, Beetz, leg. Dürbye/Wiechert 2849

## CACTACEAE

181	<i>Echinocactus grusonii</i> Hildm.	V G !	XX-0-B-1157574
-----	-------------------------------------	-------	----------------

Bestell- nummer	Name	Zusatz- angaben	Herkunft und Sammler
182	<i>Eriosyce eriosyzoides</i> subsp. <i>atroviridis</i> (F.Ritter) Ferryman	G !	XX-0-B-1506974
183	<i>Eriosyce paucicostata</i> (F.Ritter) Ferryman	G !	XX-0-B-1506774: (Bot. Garten Linz)
184	<i>Eriosyce paucicostata</i> (F.Ritter) Ferryman	G !	XX-0-B-1506874: (Cap Ferrat 1966)
185	<i>Harrisia bonplandii</i> (Pfeiff.) Britton & Rose  [= <i>Eriocereus bonplandii</i> (Pfeiff.) Riccob.; <i>Harrisia guelichii</i> (Speg.) Britton & Rose	V G !	XX-0-B-0120774
186	<i>Harrisia bonplandii</i> (Pfeiff.) Britton & Rose	V G !	XX-0-B-1210292
187	<i>Harrisia martinii</i> (Labour.) Britton  [= <i>Eriocereus martinii</i> (Labour.) Riccob.; <i>Cereus martinii</i> Labour.]	V G ! +	AR-0-B-0820890: Corrientes, Dept. San Cosme, Paso de la Patria, Silikat, 75m, leg. Leuenberger/Arroyo 3969
188	<i>Harrisia pomanensis</i> (F.A.C.Weber) Britton & Rose	V G ! +	AR-0-B-1428794: Catamarca, Dept. Capayán, E Huillapima, 450m, leg. Leuenberger & al. 4362
189	<i>Harrisia pomanensis</i> (F.A.C.Weber) Britton & Rose	V G ! +	AR-0-B-1603786: Prov. La Rioja, Dept. General Ocampo, Milagro, 400m, leg. Leuenberger 3608
190	<i>Harrisia regelii</i> (Weing.) Borg	V G !	XX-0-B-0458874
191	<i>Harrisia taylorii</i> Britton	V G ! +	CU-1-B-3031386: (Bot. Garten La Habana)
192	<i>Harrisia tortuosa</i> (Otto & A.Dietr.) Britton & Rose	V G !	XX-0-B-0458674: (Bot. Garten Liège)
193	<i>Hylocereus triangularis</i> (L.) Britton & Rose	V G !	XX-1-B-0149674
194	<i>Lepismium cruciforme</i> (Vell.) Miq.  [= <i>Rhipsalis squamulosa</i> Salm-Dyck; <i>R.</i> <i>cruciformis</i> (Vell.) A.Cast.; <i>R. myosurus</i> Foerster; <i>Lepismium</i> <i>commune</i> Pfeiff.; <i>L. cavernosum</i> Lindb.]	G ! +	BR-1-B-1660583: Bahia, Camacá, leg. Leuenberger 3089
195	<i>Mammillaria albicans</i> subsp. <i>fraileana</i> (Britton & Rose) D.R.Hunt  [= <i>M. fraileana</i> (Britton & Rose) Boed.]	G !	XX-0-B-0671305: (Bot. Garten Linz)
196	<i>Mammillaria poselgeri</i> Hildm.	G ! +	MX-0-B-1510194: Baja California Sur, San Javier, Silikat, leg. Meyer s.n.
197	<i>Neobuxbaumia euphorbioides</i> (Haw.) Buxb.  [= <i>Cephalocereus euphorbioides</i> (Haw.) Britton & Rose; <i>Rooksbya euphorbioides</i> (Haw.) Backeb.; <i>Cereus euphorbioides</i> Haw.]	V G !	XX-0-B-1085774

Bestell- nummer	Name	Zusatz- angaben	Herkunft und Sammler
198	<i>Opuntia humifusa</i> (Raf.) Raf. [= <i>O. vulgaris</i> auct.; <i>O. compressa</i> auct.; <i>O. rafinesquei</i> Engelm.]	V ! +	US-0-B-1140979: Georgia (Bot. Garten Halle)
199	<i>Parodia schumanniana</i> subsp. <i>claviceps</i> (F.Ritter) Hofacker	V G !	XX-0-B-0700186: (Bot. Garten Linz)
200	<i>Parodia sellowii</i> (Link & Otto) D.R.Hunt	G !	XX-0-B-2053874
201	<i>Parodia warasii</i> (F.Ritter) F.H.Brandt	G !	XX-0-B-1520479: (Sukkulenten-Sammlung Zürich)
202	<i>Parodia werdermanniana</i> (Herter) N.P.Taylor	G !	XX-0-B-1527774: (Bot. Garten Kiel)
203	<i>Pseudorhipsalis amazonica</i> subsp. <i>panamensis</i> (Britton & Rose) Ralf Bauer [= <i>Wittia panamensis</i> Britton & Rose]	V G !	PA-1-B-0820182: (Bot. Garten Heidelberg)
204	<i>Pseudorhipsalis ramulosa</i> (Salm-Dyck) Barthlott [= <i>Rhipsalis ramulosa</i> (Salm-Dyck) Pfeiff.; <i>R. coriacea</i> Pol.; <i>R. angustissima</i> F.A.C.Weber; <i>R. purpusii</i> Weing.; <i>R. leiophloea</i> Vaupel; <i>Disocactus</i> <i>ramulosus</i> (Salm-Dyck) Kimnach]	V G ! +	EC-0-B-1530892: (Aarhus Botanical Institute)
205	<i>Rhipsalis baccifera</i> (J.S.Muell.) Stearn [= <i>R. cassutha</i> Gaertn.; <i>R. cassytha</i> Gaertn.]	V G ! +	IN-0-B-1870488: Westbengalen, S de Krishnanagar (Bot. Garten Lüttich)
206	<i>Rhipsalis baccifera</i> (J.S.Muell.) Stearn	G ! +	GF-0-B-2010187: Saül, 206m, leg. Freiberg 309
207	<i>Rhipsalis baccifera</i> subsp. <i>horrida</i> (Baker) Barthlott [= <i>R. horrida</i> Baker]	G ! +	MG-1-B-0209074: Takerindiona
208	<i>Rhipsalis micrantha</i> (Kunth) DC. [= <i>Hariota micrantha</i> Kuntze; <i>Rhipsalis tonduzii</i> F.A.C.Weber]	V G ! +	EC-1-B-1060695: (Botanical Institute Aarhus)
209	<i>Rhipsalis micrantha</i> (Kunth) DC. f. <i>micrantha</i> [= <i>Rhipsalis roseana</i> A.Berger]	G ! +	CR-1-B-1862083: leg. Horich s.n. (Sukkulentensammlung Zürich)
210	<i>Rhipsalis micrantha</i> f. <i>kirbergii</i> (Barthlott) Barthlott & N.P.Taylor [= <i>Rhipsalis kirbergii</i> Barthlott]	V G ! +	EC-1-B-1210181: N Chone, 200m, leg. Rauh/Barthlott 34364 (Bot. Garten Genf)
211	<i>Rhipsalis pacheco-leonis</i> Loefgr.	G !	XX-0-B-1240299 (Bot. Garten Göttingen)

## CAMPANULACEAE

212	<i>Asyneuma virgatum</i> (Labill.) Bormm.	V ! +	TR-0-B-4021384: Prov. Bolu, Gerede, Kalk, 1400m, leg. Hagemann & al. 2012
-----	---	-------	--

Bestell- nummer	Name	Zusatz- angaben	Herkunft und Sammler
213	<i>Azorina vidalii</i> (H.C.Watson) Feer	V G ! +	PT-0-B-0481080: Azoren, Flores, 40m (Bot. Garten Basel)
214	<i>Campanula alliariifolia</i> Willd.	V ! +	TR-0-B-2506380: Prov. Artvin, Coruh, Hopa, 500m, leg. Ern 6463
215	<i>Campanula alliariifolia</i> Willd.	V ! +	TR-0-B-2508180: Prov. Artvin, Coruh, Hopa, leg. Ern 6481
216	<i>Campanula argaea</i> Boiss. & Balansa	! +	TR-0-B-2481581: Ankara, Bergland W von Kizilcahamam, leg. Ern/Krone 7115
217	<i>Campanula aucheri</i> A.DC. [= <i>C. saxifraga</i> subsp. <i>aucheri</i> (A.DC.) Ogan.]	! +	TR-0-B-0720803: N-Anatolien, 2400m (Bot. Garten Innsbruck)
218	<i>Campanula barbata</i> L. subsp. <i>barbata</i>	V ! +	AT-0-B-3012301: Kärnten, Karnische Alpen, Straniger Alm-Findenigkofel, Kalk, 1900m, leg. Vogt & al. 15874
219	<i>Campanula carpatica</i> Jacq.	! +	SK-0-B-0531604: Drevenik (Bot. Garten Göttingen)
220	<i>Campanula carpatica</i> Jacq.	V ! +	SK-0-B-0980102: Muránska Planina, Zlatniánské skaly (Bot. Garten Bratislava)
221	<i>Campanula cochleariifolia</i> Lam. [= <i>C. pusilla</i> Haenke]	! +	IT-0-OLD-07-048-29-4: V. Orco, V. Piantonetto, 1850m (Bot. Garten Cogné)
222	<i>Campanula cochleariifolia</i> Lam. [= <i>C. pusilla</i> Haenke]	! +	FR-0-B-2589802: Dép. Haute Alpes, Galibier- Grandes Rousses, N La Grave, 2400m, leg. Dürbye & al. 1973
223	<i>Campanula cochleariifolia</i> Lam. [= <i>C. pusilla</i> Haenke]	V ! +	IT-0-B-3030903: Lombardei, Prov. Sondrio, Bormio, Val Zebbru, Zebbru/Baita del Pastore, 1950m, leg. Dürbye & al. 2632
224	<i>Campanula glomerata</i> L.	! +	PL-0-B-0711411: Bieszczady, Polonina Wetlinska, 1200m (Bot. Garten Lublin)
225	<i>Campanula glomerata</i> f. <i>cordifolia</i> Nyár.	V ! +	RO-0-B-0592603: Distr. Sibiu, Valea Viilor (Bot. Garten Cluj-Napoca)
226	<i>Campanula grossheimii</i> Kharadze	V ! +	GE-0-BONN-26015: Kaukasus, Chevi, Juta, Sno- Gorge, 2100m (Bot. Garten Bonn)
227	<i>Campanula hierapetrae</i> Rech.f.	! +	GR-0-B-0010396: Kreta, Sitias, NE slope of Mt Afendis Kavousi, 1200m, leg. Turland s.n. (Mus. Natural History Museum London)
228	<i>Campanula hofmannii</i> (Pant.) Greuter & Burdet [= <i>Symphyandra hofmannii</i> Pant.]	! +	BA-0-B-1330489: Valley Vrbas, Jajce (Bot. Inst. Risskov)
229	<i>Campanula incurva</i> A.DC.	V ! +	GR-0-B-0059778: Thessalien, Nomos Magnisias, Pilion-Gebirge, leg. Broussalis s.n.
230	<i>Campanula medium</i> L.	! +	FR-0-B-2724087: Dép. Alpes-Maritimes, Tourette- sur-Loup, Kalk, 900m, leg. Royl/Ketelhut s.n.
231	<i>Campanula patula</i> L.	! *	DE-0-B-0551414: Bayern, Kreis Eichstätt, S Schambach, Wiesenränder, Jurakalk, 400m, leg. Dürbye 6561

Bestellnummer	Name	Zusatzangaben	Herkunft und Sammler
232	<i>Campanula persicifolia</i> L.	! +	DE-0-B-0180102: Thüringen, Kreis Gotha, Crawinkel, 460m (Rennsteiggarten Oberhof)
233	<i>Campanula persicifolia</i> L.	! *	DE-0-B-0551514: Bayern, Kreis Eichstätt, Schambach, Wiesenränder, Jurakalk, 400m, leg. Dürbye 6562
234	<i>Campanula persicifolia</i> L.	V ! *	AT-0-B-2272411: Kärnten, Völkermarkt, Sittersdorf, Sagerberg, 810m, leg. Zimmer 2893
235	<i>Campanula primulifolia</i> Brot.	V G !	XX-0-B-1720189: (Bot. Garten Lisboa)
236	<i>Campanula pyramidalis</i> L.	! +	HR-0-B-0410180: Velebit, Paklenica (Bot. Garten Zagreb)
237	<i>Campanula rapunculoides</i> L.	! *	DE-0-B-0550714: Bayern, Kreis Eichstätt, Schambach, Rotbuchenwald, Jurakalk, 400m, leg. Dürbye 6554
238	<i>Campanula rotundifolia</i> L.	V ! +	IT-0-B-0850301: Valle Urtier, A. Peradza, 2700m (Bot. Garten Cogne)
239	<i>Campanula rotundifolia</i> L.	! +	DE-0-B-2412684: Baden-Württemberg, Kreis Sigmaringen, Kalk, 650m, leg. Royl/Meyer s.n.
240	<i>Campanula rotundifolia</i> L.	V ! +	FR-0-B-2576002: Dép. Hautes-Alpes, NE La Grave, Queyrel, Silikat, 2100m, leg. Dürbye & al. 1833
241	<i>Campanula sartorii</i> Boiss. & Heldr.	V !	XX-0-B-0351574: (Alpengarten Belvedere, Wien)
242	<i>Campanula scheuchzeri</i> Vill.	V ! +	FR-0-B-2596802: Dép. Haute-Savoie, NE Les Saisies, Mont Clocher, 1200m, leg. Dürbye & al. 2043
243	<i>Campanula sibirica</i> L.	! +	RU-0-B-2023007: Region Altai, District Ongudai, an der Vereinigung der Flüsse Tschuja und Katun, Halbtrocken-Steppe, 800m, leg. Dürbye & al. 4025
244	<i>Campanula trachelium</i> L.	V ! *	DE-0-B-0528611: Thüringen, Unstrut-Hainich Kreis, bei Heyerode, Rotbuchen-Wald, leg. Dürbye 5545
245	<i>Campanula trachelium</i> L.	! *	DE-0-B-0551114: Bayern, Kreis Eichstätt, Schambach, Rotbuchenwald, Jurakalk, 400m, leg. Dürbye 6558
246	<i>Campanula trachelium</i> L.	! +	RO-0-IAGB-2010W: Judetul Iasi, Comuna Schitu Duca, Satul Poieni, leg. Scurtu s.n. (Bot. Garten Iasi)
247	<i>Campanula trachelium</i> L. subsp. <i>trachelium</i>	V ! +	ES-0-B-1432179: Prov. Huesca, Pyrenäen, Añisclo-Schlucht, Kalk, 1200m, leg. Ern & al. 4221
248	<i>Campanula trachelium</i> L. subsp. <i>trachelium</i>	V ! *	IT-0-B-2281109: Südtirol, Taufers im Münstertal, Sägemühle, 1300m, leg. Weber 267
249	<i>Campanula trachelium</i> L. subsp. <i>trachelium</i>	! +	DE-0-B-2411884: Baden-Württemberg, Kreis Sigmaringen, Hausen im Tal, Kalk, 600m, leg. Royl/Meyer s.n.

Bestell- nummer	Name	Zusatz- angaben	Herkunft und Sammler
250	<i>Campanula trachelium</i> subsp. <i>athoa</i> (Boiss. & Heldr.) Hayek	!	+ GR-0-B-2671680: Thessalien, Nomos Larisis, Pilion-Gebirge, Silikat, 1200m, leg. Binder & al. 735
251	<i>Campanula xylocarpa</i> Kovanda	!	+ SK-0-B-0870303: Slovensky Kras, Mastal'ná priepast' (Bot. Garten Bratislava)
252	<i>Jasione montana</i> L.	V !	* DE-0-B-1750211: Brandenburg, Kreis Havelland, Seeburg, S Hahneberg, Magerrasen, leg. Dürbye & al. 5297
253	<i>Legousia speculum-veneris</i> (L.) Chaix	V !	+ FR-0-B-1780107: leg. Zippel s.n.
254	<i>Lobelia giberroa</i> Hemsl.	V G !	+ CG-0-B-0260108: Parc National de Virunga, Hyiragongo Vulkan, N von Goma City, 3400m, (Bot. Garten Tübingen)
255	<i>Musschia aurea</i> (L.f.) Dumort.	V G !	+ PT-0-B-0810295: Madeira, Porto da Cruz, Rochão (Bot. Garten Düsseldorf)
256	<i>Musschia wollastonii</i> Lowe	V G !	+ PT-0-B-1020501: Madeira, Ribeiro Frio (Bot. Garten Marburg)
257	<i>Phyteuma betonicifolium</i> Vill.	V !	+ CH-0-B-1873004: Kanton Wallis, Zermatt, Schwarzsee-Hörnlihütte, 2700m, leg. Rost 55
258	<i>Phyteuma orbiculare</i> L.	!	+ DE-0-B-1410295: Brandenburg, Potsdam-Mittelmark, Treuenbrietzen, leg. Illig s.n.
259	<i>Phyteuma scheuchzeri</i> All.	!	+ IT-0-B-2612584: Piemont, Prov. Aosta, Valle di Gressoney, Valnera, 1700m, leg. Barnieske/Ketelhut s.n.
260	<i>Phyteuma spicatum</i> L.	!	* DE-0-B-0550314: Bayern, Kreis Eichstätt, Schambach, Rotbuchenmischwald, Jurakalk, 500m, leg. Dürbye/Kirchhoff 6550
261	<i>Phyteuma spicatum</i> L.	V !	* DE-0-B-1390311: Sachsen-Anhalt, Kreis Harz, Bocksberg, leg. Dürbye/Zippel 5191
262	<i>Phyteuma spicatum</i> L.	V !	* DE-0-B-1571513: Sachsen, Erzgebirgskreis, Oberwiesenthal, 1100m, leg. Weber 336
263	<i>Trachelium caeruleum</i> L. subsp. <i>caeruleum</i>	!	+ PT-0-B-0611595: Madeira, Funchal, Silikat, leg. Royle 672

## CAPPARACEAE

264	<i>Dactylaena micrantha</i> Schult. & Schult.f.	V !	XX-0-B-0402574
-----	--	-----	----------------

## CAPRIFOLIACEAE

265	<i>Leycesteria formosa</i> Wall.	!	+ BT-0-B-1163383: Aufstieg zum "Tigernest"-Kloster bei Paro, Pinus-wallichiana-Wald, 3000m, leg. Ern 7376
266	<i>Lonicera alpigena</i> L. subsp. <i>alpigena</i>	V !	+ FR-0-B-2606902: Dép. Haute-Savoie, Mieussy/Les Gets, Pointe d'Uble, 1700m, leg. Dürbye & al. 2144
267	<i>Lonicera caucasica</i> Pall.	!	+ TR-0-B-2485081: Prov. Kastamonu, Pontisches Gebirge, Küre, leg. Ern/Krone 7150

Bestellnummer	Name	Zusatzangaben	Herkunft und Sammler
268	<i>Lonicera caucasica</i> Pall. subsp. <i>caucasica</i>	!	+ TR-0-B-2515480: Prov. Artvin, Coruh, oberhalb Demirkent, Weidetritfen im Waldgrenzbereich, 1500m, leg. Ern 6554
269	<i>Lonicera etrusca</i> Santi	!	+ ES-0-B-1419079: Prov. Burgos, W Carrión de los Condos, 900m, leg. Ern & al. 4090
270	<i>Lonicera iberica</i> M.Bieb.	!	+ IR-0-B-0070296: (Bot. Garten Teheran)
271	<i>Lonicera implexa</i> Aiton	G !	+ IT-0-B-1974286: Marina di Grosseto (Bot. Garten Siena)
272	<i>Lonicera nigra</i> L.	!	+ SI-0-B-1290600: Karawanken, Zelesnica-Sattel (Bot. Garten Gera)
273	<i>Lonicera nigra</i> L.	!	+ CH-0-B-2290797: Kanton Uri, Schattdorf, Haldi, Süessberg, 1300m, leg. Dürbye & al. 535
274	<i>Lonicera pyrenaica</i> L.	!	+ ES-0-B-1421579: Prov. Huesca, Pyrenäen, Añiselo-Schlucht, Kalk, 1900m, leg. Ern & al. 4115
275	<i>Lonicera splendida</i> Boiss.	!	+ ES-0-B-0010275: Prov. Granada, Sierra Nevada, Cerro Trevenque, Dolomit, 1500-1900m, leg. Ern 153
276	<i>Lonicera xylosteum</i> L.	!	* DE-0-B-0550514: Bayern, Kreis Eichstätt, Schambach, Jurakalk, 500m, leg. Dürbye/Kirchhoff 6552
277	<i>Lonicera xylosteum</i> L.	!	+ ES-0-B-1431579: Prov. Huesca, Pyrenäen, Añiselo-Schlucht, Kalk, 950m, leg. Ern & al. 4215
278	<i>Sambucus ebulus</i> L.	!	* DE-0-B-0553914: Bayern, Kreis Eichstätt, Schambach, Rotbuchenmischwald, Lichtungen, Jurakalk, 450m, leg. Dürbye 6586
279	<i>Sambucus ebulus</i> L.	!	+ DE-0-B-2283497: Baden-Württemberg, Kreis Villingen-Schwenningen, Niedereschach, leg. Dürbye & al. 521
280	<i>Sambucus nigra</i> L. subsp. <i>nigra</i>	!	+ DE-0-B-1575795: Berlin, Spandau, Teufelsbruchwiesen, leg. Dürbye/Royl s.n.
281	<i>Sambucus nigra</i> subsp. <i>caerulea</i> (Raf.) Bolli [=S. <i>caerulea</i> Raf.]	!	+ CA-0-B-2008904: British Columbia, East Kootenay, Purcell Mountains, Kootenay Lake, pazifischer Küstenregenwald, leg. Dürbye 2947
282	<i>Sambucus racemosa</i> L.	!	* DE-0-B-1150213: Brandenburg, Kreis Potsdam-Mittelmark, E Güterfelde, Sandmagerrasen, 38m, leg. Dürbye/Lohmann 6157
283	<i>Symphoricarpos albus</i> var. <i>laevigatus</i> (Fernald) Blake	V !	+ CA-0-B-1340794: British Columbia, Region Vancouver, Fraser River bank, leg. MacPhail/Woodward s.n. (Bot. Garten Vancouver)
284	<i>Viburnum lantana</i> L.	!	* DE-0-B-0554514: Bayern, Kreis Eichstätt, S Schambach, Trockenwaldsaum, Jurakalk, 430m, leg. Dürbye 6592
285	<i>Viburnum lantana</i> L.	V !	* DE-0-B-1831611: Sachsen-Anhalt, Burgenlandkreis, S Querfurt, Spielberg, 185m, leg. Dürbye/Zippel 5376



Bestell- nummer	Name	Zusatz- angaben	Herkunft und Sammler
286	<i>Viburnum lantana</i> L.	V ! +	DE-0-B-2280898: Bayern, Kreis Ostallgäu, Stadt Wald, leg. Dürbye & al. 650
287	<i>Viburnum lantana</i> L.	! +	DE-0-B-2740899: Baden-Württemberg, Kreis Konstanz, Mindelsee-Ostried, 430m, leg. Hellmann s.n.
288	<i>Viburnum opulus</i> L.	V ! *	DE-0-B-1831511: Sachsen-Anhalt, Burgenlandkreis, S Querfurt, Spielberg, 185m, leg. Dürbye/Zippel 5375
289	<i>Viburnum opulus</i> L.	V ! +	DE-0-B-2478099: Brandenburg, Kreis Märkisch-Oderland, Strausberg, Lange-Damm-Wiesen, leg. Royl 6682
290	<i>Weigela hortensis</i> (Siebold & Zucc.) K.Koch [= <i>Diervilla hortensis</i> Siebold & Zucc.]	V ! +	JP-0-B-0110100: Hokkaido, 98m (Medicinal Plants Research Station Tsukuba)

### CARYOPHYLLACEAE

291	<i>Agrostemma githago</i> L. [= <i>Lychnis githago</i> (L.) Scop.]	! +	DE-0-B-1006395: Brandenburg, Kreis Dahme-Spreewald, Luckau (Bot. Garten Halle)
292	<i>Agrostemma githago</i> L. [= <i>Lychnis githago</i> (L.) Scop.]	V ! *	DE-0-B-1671209: Sachsen, Niederschlesischer Oberlausitz-Kreis, Klein-Krauscha, Silikat, leg. Dürbye 4527
293	<i>Agrostemma githago</i> L. subsp. <i>githago</i>	V ! +	CH-0-B-3060202: Kanton Wallis, E Brig, Termen-Bielen Bach/Lowina, 900m, leg. Zippel 217
294	<i>Arenaria blepharophylla</i> Boiss.	V ! +	TR-0-B-2526681: Prov. Kars, Kuyuçuk, 1700m, leg. Raus 4598
295	<i>Arenaria serpyllifolia</i> L.	V ! *	DE-0-B-0524411: Brandenburg, Elbe-Elster-Kreis, Falkenberg/Elster, Kleinrössen, Magerrasen, 81m, leg. Dürbye 5265
296	<i>Arenaria serpyllifolia</i> L.	V ! *	DE-0-B-1670309: Sachsen, Niederschlesischer Oberlausitz-Kreis, Klein-Krauscha, leg. Dürbye 4530
297	<i>Arenaria serpyllifolia</i> L. subsp. <i>serpyllifolia</i> [= <i>A. serpyllifolia</i> subsp. <i>glutinosa</i> (Mert. & W.D.J.Koch) Arcang.]	V ! *	DE-0-B-1942809: Berlin-Spandau, Staaken, Hahneberg, Silikat, leg. Dürbye/Zippel 4618
298	<i>Cerastium banaticum</i> (Rochel) Heuff. subsp. <i>banaticum</i> [= <i>C. banaticum</i> subsp. <i>alpinum</i> (Boiss.) Buschm.]	! +	GR-0-B-2290794: Makedonien, Nomos Thessalonikis, Chortiatis-Gebirge, Silikat, 800m, leg. Raus & al. 20987
299	<i>Cerastium candidissimum</i> Correns	! +	GR-0-B-1393579: Peleponnes, Parnon, SW des Hauptgipfels (Trikorfos), Kalk, 1400m, leg. Greuter s.n.
300	<i>Cerastium candidissimum</i> Correns	! +	GR-0-B-1820610: Nomos Achaias/Korinthias, Mt. Saitas, leg. Tan/Vold s.n. (Bot. Garten Kopenhagen)

Bestell- nummer	Name	Zusatz- angaben	Herkunft und Sammler
301	<i>Cerastium candidissimum</i> Correns	! +	GR-0-B-2303481: Sterea Ellas, Nomos Viotias, Parnass-Gebirge, Kalk, 1700m, leg. Raus/Royl 5192
302	<i>Cerastium candidissimum</i> Correns	! +	GR-0-B-2719389: Sterea Ellas, Nomos Viotias, Parnass-Gebirge, Kalk, 2100m, leg. Raus/Schiers 14369
303	<i>Cerastium semidecandrum</i> L.	V ! *	DE-0-B-0520411: Brandenburg, Kreis Potsdam, Sacrow, Magerrasen, 34m, leg. Dürbye 5163
304	<i>Cerastium tomentosum</i> L.	V ! +	IT-0-B-2100883: Sizilien, Madonie-Gebirge, Monte Quacella, 1700m, Dolomit, leg. Ern & al. 7408
305	<i>Cerastium tomentosum</i> L.	! +	IT-0-B-2820696: Sizilien, Piano Zucchi/Isnello, Kalk, 1370m, leg. Greuter/Agababjan 24471
306	<i>Cerastium tomentosum</i> var. <i>aetnaeum</i> Jan	! +	IT-0-B-2431083: Sizilien, Catania, Ätna, 2500m, leg. D'Agostino s.n.
307	<i>Cucubalus baccifer</i> L. [= <i>Silene baccifera</i> (L.) Roth]	V ! +	PL-0-B-0040307: Pogórze Przemyskie, Luczyce (Arboretum Bolestraszyce Przemysl)
308	<i>Cucubalus baccifer</i> L. [= <i>Silene baccifera</i> (L.) Roth]	! +	HR-0-B-1140110, leg. Regula s.n. (Bot. Garten Zagreb)
309	<i>Dianthus barbatus</i> L. [= <i>Dianthus giraschirii</i> Lamotte]	! +	HR-0-B-0602779: Prov. Krapina-Zagorje, Zlatar, leg. Ern 3641
310	<i>Dianthus calocephalus</i> Boiss.	! +	GE-0-BONN-32068: Svanetien, Oshguli-Zugdidi, 1340m, leg. Gröger & al. 164- 104 (Bot. Garten Bonn)
311	<i>Dianthus capitatus</i> subsp. <i>andrzejowskianus</i> Zapal. [= <i>D. andrzejowskianus</i> (Zapal.) Kulcz.]	V ! +	BG-0-B-1010603: Primorsko, Schwarzmeerküste (Bot.Garten Sofia)
312	<i>Dianthus carthusianorum</i> L. subsp. <i>carthusianorum</i> .	V ! +	DE-0-B-2060101: Berlin-Zehlendorf, Albrechts-Teerofen, leg. Meyer s.n.
313	<i>Dianthus carthusianorum</i> L. subsp. <i>carthusianorum</i>	V ! +	DE-0-B-2474699: Berlin-Zehlendorf, Wannsee, Hirschberg, leg. Royl 6648
314	<i>Dianthus carthusianorum</i> L. subsp. <i>carthusianorum</i>	! +	DE-0-B-2406584: Baden-Württemberg, Kreis Sigmaringen, Hausen im Tal, Kalk, 600m, leg. Royl/Meyer s.n.
315	<i>Dianthus carthusianorum</i> L. subsp. <i>carthusianorum</i>	V ! +	DE-0-B-2740699: Baden-Württemberg, Kreis Konstanz, Radolfzell-Liggeringen, 580m, leg. Hellmann s.n.
316	<i>Dianthus cruentus</i> Griseb.	! +	BG-0-WURZB-07-452-K-: Rhodopen, supra pagum Backovo, reservam "Cervenata stena" (Bot. Garten Würzburg)
317	<i>Dianthus cruentus</i> Griseb.	! +	RO-0-CLA-3040: Retezat Mountains, 1800m, leg. Groza s.n. (Bot. Garten Cluj-Napoca)
318	<i>Dianthus cruentus</i> Griseb.	!	XX-0-B-2160510: (Bot. Garten Teplice)
319	<i>Dianthus fruticosus</i> subsp. <i>rhodius</i> (Rech.f.) Runemark	V ! +	GR-0-B-2691800: Ägäis, Nomos Dodekanisou, Kalimnos, Agios Fotis, Kalk, 30m, leg. Raus 24082

Bestell- nummer	Name	Zusatz- angaben	Herkunft und Sammler
320	<i>Dianthus giganteus</i> subsp. <i>subgiganteus</i> (Borbás) Hayek	V ! +	GR-0-B-0230892: Makedonien, Nomos Imathias, Panagia Sumela, leg. Schwerdtfeger s.n.
321	<i>Dianthus imereticus</i> (Rupr.) Schischk.	! +	GE-0-M-2000/3367: Region Imereti, Rioni valley, between Tvischi and Kutaisi (Bot. Garten München)
322	<i>Dianthus juniperinus</i> subsp. <i>bauhinorum</i> (Greuter) Turland [= <i>D. arboreus</i> L.]	! +	GR-0-B-0010496: Kreta, Nomos Irakliouu, Mt. Jouchtas, 810m (Natural History Museum London)
323	<i>Dianthus lumitzeri</i> Wiesb.	V ! +	AT-0-B-0580189: Niederösterreich, Deutsch Altenburg, Hundsheimer Berge, 400m (Alpengarten Belvedere Wien)
324	<i>Dianthus minutiflorus</i> (Borbás) Halácsy	! +	GR-0-B-2321983: Nomos Kozani, Eparchia Vojos, Askion (Siniatsikon), Kalkfelswand, 1700m, leg. Hagemann & al. 1259
325	<i>Dianthus pinifolius</i> subsp. <i>lilacinus</i> (Boiss. & Heldr.) Wettst.	V ! +	GR-0-B-2320501: Peloponnes, Nomos Achaïas, Mt. Panachaiko, Ano Kastritsi, Kalk, 1300m, leg. Strid 51465
326	<i>Dianthus pinifolius</i> subsp. <i>serbicus</i> Wettst.	V ! +	GR-0-B-2315597: Makedonien, Nomos Dramas, Skaloti, Silikat, 870m, leg. Raus s.n.
327	<i>Dianthus plumarius</i> L.	! +	SK-0-U-1977BL00186: Montes Malá, Fatra-Slovacia, Septentrionalis, 600-1700m (Bot. Garten Utrecht)
328	<i>Dianthus pontederæ</i> A.Kern. [= <i>D. giganteiformis</i> subsp. <i>pontederæ</i> (A.Kern.) Soó; <i>D. carthusianorum</i> subsp. <i>pontederæ</i> (A.Kern.) Schmalh.]	! +	AT-0-B-0220302: Niederösterreich, St. Andrä-Wördern, Kalk, 150m (Alpengarten Belvedere Wien)
329	<i>Dianthus rupicola</i> Biv. subsp. <i>rupicola</i>	V G ! +	IT-0-B-2330297: Stromboli, leg. Liedke s.n.
330	<i>Dianthus rupicola</i> subsp. <i>bocchoriana</i> (Llorens & Grandaille) Romo	V ! +	ES-0-B-2668099: Balearen, Mallorca, NO-Küste, Cabo Formentar, 180m, leg. Royle 6766
331	<i>Dianthus seguieri</i> Vill. subsp. <i>seguieri</i>	V ! +	IT-0-B-0541603: Piemont, Prov. Aosta, Valle d'Aosta, St. Vincent, Salirod, 1100m (Bot. Garten Cogné)
332	<i>Dianthus superbus</i> L.	! +	DE-0-B-2000787: Berlin-Spandau, Spandauer Forst, Eiskeller, leg. Auhagen & al. s.n.
333	<i>Dianthus superbus</i> L. subsp. <i>superbus</i>	! +	SI-0-B-2104309: Kärnten, Gurktaler Alpen, Nockalmstrasse, 1800m, leg. Rost 221
334	<i>Dianthus sylvestris</i> Wulfen subsp. <i>sylvestris</i>	! +	FR-0-B-2571402: Dép. Hautes Alpes, La Grave, Le Chazelet, Silikat, 1600m, leg. Dürbye & al. 1787
335	<i>Dianthus sylvestris</i> Wulfen subsp. <i>sylvestris</i>	V ! +	FR-0-B-2584202: Dép. Hautes Alpes, S La Grave, Massif des Ecrins, La Meije, 2300m, leg. Dürbye & al. 1917
336	<i>Dianthus sylvestris</i> Wulfen subsp. <i>sylvestris</i>	V ! +	IT-0-B-3011303: Lombardei, Prov. Sondrio, Alpi Retiche, NW Chiesa, W Lago du Alpe Gera, Silikat, 2900m, leg. Dürbye & al. 2435
337	<i>Dianthus versicolor</i> Link	V ! +	RU-0-B-1896704: Zentraljakutien, Jakutsk, Alasregion zwischen Lena und Amga, leg. Kienast s.n.

Bestell- nummer	Name	Zusatz- angaben	Herkunft und Sammler
338	<i>Dianthus versicolor</i> Link	V ! +	RU-0-B-2013707: Altai Region, Kosch-Agatsch, Tschenbak-See, Hochgebirgssteppe, 2800m, leg. Dürbye & al. 3940
339	<i>Dianthus viscidus</i> Bory & Chaub.	V ! +	GR-0-B-2315097: Makedonien, Nomos Dramas, Sidironeo, Silikat, 600m, leg. Raus 22993
340	<i>Dianthus xylorrhizus</i> Boiss. & Heldr.	! +	GR-0-B-0010296: Kreta, Kissamou, 300m, leg. Turland 98 (Natural History Museum London)
341	<i>Dianthus xylorrhizus</i> Boiss. & Heldr.	V ! +	GR-0-B-2630682: Kreta, Nomos Chanion, Poliniria, Kalk, 250m, leg. Greuter/Risse s.n.
342	<i>Drypis spinosa</i> L. subsp. <i>spinosa</i>	V ! +	IT-0-B-2100100: Majella, Vallone di S.Spirito, 450m (Bot. Garten Lama dei Peligni)
343	<i>Drypis spinosa</i> L. subsp. <i>spinosa</i>	! +	IT-0-B-2427588: Lazio, Prov. Rieti, Monte Terminillo, Kalk, 2100m, leg. Roysl/Schiers s.n.
344	<i>Gypsophila fastigiata</i> L. [= <i>G. fastigiata</i> subsp. <i>arenaria</i> (Waldst. & Kit.) Domin]	V ! +	CZ-0-B-0670297: Brněnská vrchovina (Bot. Garten Brno)
345	<i>Gypsophila muralis</i> L.	V ! *	AT-0-B-1570413: Niederösterreich, Wachau, Stein bei Krems, leg. Weber 325
346	<i>Gypsophila paniculata</i> L.	! +	HU-0-B-1020196: Csomad (Bot. Garten Gödöllő)
347	<i>Gypsophila patrinii</i> Ser.	V ! +	RU-0-B-2001907: Altai Region, Ulagan, Schotterhang, 1400m, leg. Dürbye & al. 3823
348	<i>Gypsophila repens</i> L.	! +	AT-0-B-0161711: Kärnten, Bärenthal, 2000m (Alpengarten Belvedere Wien)
349	<i>Gypsophila repens</i> L.	V ! +	AT-0-B-3007101: Kärnten, Gailtaler Alpen, Reischach, Reißkofel, Kalk, 1950m, leg. Vogt & al. 15844
350	<i>Holosteum umbellatum</i> L. subsp. <i>umbellatum</i>	V ! *	DE-0-B-0430507: Brandenburg, Kreis Märkisch-Oderland, Lebus, 40m, leg. Dürbye 3457
351	<i>Honckenya peploides</i> (L.) Ehrh.	V ! *	DE-0-B-0863613: Mecklenburg-Vorpommern, Vorpommern-Greifswald, Lubmin, NE Loissin, Vordüne, leg. Zippel 13298
352	<i>Honckenya peploides</i> (L.) Ehrh.	V ! *	DK-0-B-1900208: Jütland, Jamberbucht, Svinklov, Primärdünen, 3m, leg. Dürbye 4326
353	<i>Minuartia bulgarica</i> (Velen.) Graebn.	V ! +	GR-0-B-2409992: Thrakien, Nomos Evrou, Kallithea, Silikat, 900m, leg. Raus/Schiers 18726
354	<i>Minuartia mutabilis</i> (Lapeyr.) Bech.	! +	FR-0-B-2575902: Dép. Hautes-Alpes, La Grave, Rameau de Valtroide, Queyrel, Silikat, 2100m, leg. Dürbye & al. 1832
355	<i>Minuartia rostrata</i> (Pers.) Rchb. [= <i>M. mutabilis</i> (Lapeyr.) Bech.]	! +	ES-0-B-0480483: Puig Alfarr, Cotiella, 1800m
356	<i>Petrorhagia illyrica</i> (Ard.) P.W.Ball & Heywood	! +	GR-0-B-2015508: Epirus, Nomos Thesprotias, Pente Ekkliisies, Roidolakkos, Kalk, 275m, leg. Raus & al. 30481
357	<i>Petrorhagia prolifera</i> (L.) P.W.Ball & Heywood	V ! +	DE-0-B-1750711: Brandenburg, Kreis Havelland, Seeburg, S Hahneberg, Magerrasen, leg. Dürbye & al. 5302

Bestell- nummer	Name	Zusatz- angaben	Herkunft und Sammler
358	<i>Petrorhagia saxifraga</i> (L.) Link	! +	TR-0-B-2508680: Prov. Rize, Firtina Deresi, 50m, leg. Ern 6486
359	<i>Pollichia campestris</i> Aiton	V G !	XX-0-B-2681585: (Bot. Garten Bonn)
360	<i>Saponaria caespitosa</i> DC.	! +	ES-0-B-0461684: Prov. Huesca (Bot. Garten Neuchâtel)
361	<i>Saponaria officinalis</i> L.	V ! *	DE-0-B-0527011: Berlin-Pankow, Blankenfelde, 44m, leg. Dürbye 5449
362	<i>Saponaria officinalis</i> L.	V ! *	AT-0-B-1570813: Niederösterreich, Langenlois, Weinberge am Loisium, leg. Weber 329
363	<i>Saponaria officinalis</i> L.	! +	DE-0-B-2303983: Berlin-Wilmersdorf, Grunewald, Postfenn, leg. Royl/Wiechert s.n.
364	<i>Saponaria sicula</i> Raf. subsp. <i>sicula</i>	V ! +	IT-0-B-2430683: Sizilien, Catania, Ätna, 2500m, leg. D'Agostino s.n.
365	<i>Scleranthus annuus</i> L.	V ! +	DE-0-B-2824587: Rheinland-Pfalz, Kreis Bitburg-Prüm, Ormont, leg. Schiers/Liedke s.n.
366	<i>Silene argaea</i> Fisch. & C.A.Mey.	! +	TR-0-B-2371202: Erciyas Dağı (Bot. Garten Prag)
367	<i>Silene atropurpurea</i> (Griseb.) Greuter & Burdet [= <i>Lychnis viscaria</i> subsp. <i>atropurpurea</i> (Griseb.) Chater]	! +	GR-0-B-0057878: Makedonien, Nomos Grevenon, Vourinos-Gebirge, 1500m, leg. Greuter s.n.
368	<i>Silene atropurpurea</i> (Griseb.) Greuter & Burdet [= <i>Lychnis viscaria</i> subsp. <i>atropurpurea</i> (Griseb.) Chater]	! +	GR-0-B-2526390: Makedonien, Nomos Florinis, Florina/Pisoderi, Kalk, 1100m, leg. Pirker & al. 283
369	<i>Silene bupleuroides</i> subsp. <i>stacticifolia</i> (Sm.) Chowdhuri	V !	XX-0-B-0460686: (Bot. Garten Kiel)
370	<i>Silene chalcedonica</i> (L.) E.H.L.Krause [= <i>Lychnis chalcedonica</i> L.]	!	XX-0-B-0930200 (Bot. Garten Moskau)
371	<i>Silene chlorantha</i> (Willd.) Ehrh.	V ! +	DE-0-B-2052606: Brandenburg, Kreis Märkisch-Oderland, Altgietzen, leg. Raus/Dürbye s.n.
372	<i>Silene chlorantha</i> (Willd.) Ehrh.	! +	DE-0-B-2381380: Berlin-Reinickendorf, Heiligensee, Baumberge, Silikat, leg. Ern 6458
373	<i>Silene chlorifolia</i> Sm.	V ! +	TR-0-B-1450500: Prov. Manisa, Spildağı, 800m (Bot. Garten Bornova-Jzmir)
374	<i>Silene compacta</i> Fisch.	! +	GE-0-BONN-18483: Region Khevi, oberhalb Kazbegi, im Flußbett des Tschcheris Z'Kali, leg. Gröger/Lobin 106 -19 (Bot. Garten Bonn)
375	<i>Silene compacta</i> Fisch.	V ! +	GE-0-B-2290185: Region Imeretien, Dsirula-Tal, Silikat, 300m, leg. Schwarz s.n.
376	<i>Silene coronaria</i> (L.) Clairv. [= <i>Lychnis coronaria</i> (L.) Desr.]	! +	GR-0-B-2310681: Thessalien, Nomos Larisa, Eparchia Agia, Mavrovouni, Quercus trainetto-Wald, 500m, leg. Raus/Royl 5318
377	<i>Silene coronaria</i> (L.) Clairv. [= <i>Lychnis coronaria</i> (L.) Desr.]	! +	GR-0-B-2314297: Makedonien, Nomos Dramas, Livadero, Silikat, 860m, leg. Raus 22981

Bestell- nummer	Name	Zusatz- angaben	Herkunft und Sammler
378	<i>Silene coronaria</i> (L.) Clairv. [= <i>Lychnis coronaria</i> (L.) Desr.]	!	+ GR-0-B-2411792: Thrakien, Nomos Evrou, Kallithea, Silikat, 900m, leg. Raus/Schiers 18796
379	<i>Silene dichotoma</i> Ehrh.	V !	+ GR-0-B-3013610: Makedonien, Nomos Kavala, Eparchia Nestou, Keramoti, Graudünen-Rasen, leg. Raus & al. 32279
380	<i>Silene dioica</i> (L.) Clairv.	V !	* DE-0-B-0532812: Niedersachsen, Kreis Lüneburg, SE Dahlenburg, Süschendorf, 67m, leg. Dürbye 5789
381	<i>Silene dioica</i> (L.) Clairv.	!	+ DE-0-B-1601479: Niedersachsen, Kreis Northeim, Solling, Hünscheburg, 230m, leg. Schwarz s.n.
382	<i>Silene dioica</i> (L.) Clairv.	V !	* CZ-0-B-1610207: Böhmisches Schweiz, Jetrichovice, leg. Weber 207
383	<i>Silene dioica</i> (L.) Clairv.	V !	* DE-0-B-1721111: Sachsen-Anhalt, Kreis Harz, zwischen dem Ort Tanne und Königshütte, NE Tanne, 471m, leg. Dürbye/Zippel 5277
384	<i>Silene dioica</i> (L.) Clairv.	V !	* FR-0-B-1890411: Auvergne, Dép. Puy-de-Dome 1300m, leg. Weber 298
385	<i>Silene dioica</i> (L.) Clairv.	V !	* NO-0-B-1904508: Prov. Buskerud, Hensedalfjell, Hulbak, 750m, leg. Dürbye 4383
386	<i>Silene fabaria</i> (L.) Sm. subsp. <i>fabaria</i>	G !	+ TR-0-B-1540287: Prov. Izmir, Foça-Izmir (Bot. Garten Izmir)
387	<i>Silene fabarioides</i> Hausskn.	V !	+ GR-0-B-2700189: Makedonien, Nomos Florinis, Psarades, Kalk, 900m, leg. Raus/Schiers 13504
388	<i>Silene flos-cuculi</i> (L.) Clairv. [= <i>Lychnis flos-cuculi</i> L.]	V !	+ DE-0-B-0740698: Sachsen, Leipzig (Bot. Garten Halle)
389	<i>Silene flos-jovis</i> (L.) Greuter & Burdet [= <i>Lychnis flos-jovis</i> (L.) Desr.]	!	+ FR-0-B-2729087: Dép. Alpes-Maritimes, Isola 2000, Silikat, 1791m, leg. Royl/Ketelhut s.n.
390	<i>Silene fraudatrix</i> Meikle	V !	+ CY-0-B-2380204: Halevga, leg. Meikle s.n.
391	<i>Silene frivaldskyana</i>	V !	+ GR-0-B-2314697: Makedonien, Nomos Dramas, Livadero, Silikat, 860m, leg. Raus 22984
392	<i>Silene fruticosa</i> L.	!	+ GR-0-B-1736807: Ägäis, Nomos Dodekanisou, Kasos, Schlucht SW Argos, Kalk, 200m, leg. Raus/Sipman s.n.
393	<i>Silene gallica</i> L.	V !	+ PT-0-B-0500392: Estremadura, Serra de Arrábida (Bot. Garten Lissabon)
394	<i>Silene gigantea</i> L. subsp. <i>gigantea</i>	V !	* GR-0-B-1730307: Ägäis, Nomos Dodekanisou, Karpathos, Berg Kollas, Kalk, 700m, leg. Raus/Sipman s.n.
395	<i>Silene gigantea</i> subsp. <i>rhodopaea</i> (Janka) Greuter [= <i>Silene gigantea</i> var. <i>incana</i> (Griseb.) Chowdhuri]	V !	+ GR-0-B-2416892: Thrakien, Nomos Xanthis, Avdira, Silikat, 10m, leg. Raus/Schiers 19490
396	<i>Silene goulimyi</i> Turrill	!	+ GR-0-B-0363889: Peloponnes, Nomos Lakonias, Taigetos-Gebirge, 450m (Bot. Garten Marburg)

Bestell- nummer	Name	Zusatz- angaben	Herkunft und Sammler
397	<i>Silene graminifolia</i> Otth	V ! +	RU-0-B-2002507: Altai Region, Ulagan, Geröllschotter, 1400m, leg. Dürbye & al. 3830
398	<i>Silene hifacensis</i> Rouy	V !	XX-0-B-2500287: (Bot. Garten Córdoba)
399	<i>Silene italica</i> (L.) Pers.	V ! +	IT-0-B-0903090: Prov. Toscana, Siena, Lecceto (Bot. Garten Siena)
400	<i>Silene italica</i> (L.) Pers. subsp. <i>italica</i>	! +	GR-0-B-0251988: Makedonien, Nomos Pierias, Thessalischer Olymp, 780m (Bot. Garten Salzburg)
401	<i>Silene italica</i> (L.) Pers. subsp. <i>italica</i>	V ! +	IT-0-B-3005103: Lombardei, Prov. Sondrio, Alpi Retiche, N Chiesa, Silikat, 1800m, leg. Dürbye & al. 2371
402	<i>Silene italica</i> (L.) Pers. subsp. <i>italica</i>	! +	IT-0-B-3012503: Lombardei, Prov. Sondrio, Alpi Retiche, W Chiesa, Weg nach Ponte, 1520m, leg. Dürbye & al. 2447
403	<i>Silene italica</i> subsp. <i>sicula</i> (Ucria) Jeanm.	V ! +	IT-0-B-2820797: Sizilien, Catania, Ätna (Bot. Garten Palermo)
404	<i>Silene latifolia</i> Poir.	! +	DE-0-B-0183779: Berlin-Steglitz, Lichterfelde, Teltowkanal, leg. Royl/Pircher s.n.
405	<i>Silene latifolia</i> Poir.	V ! *	DE-0-B-1781011: Brandenburg, Kreis Uckermark, zw. Crussow und Neuhof, 27m, leg. Dürbye/Zippel 5315
406	<i>Silene latifolia</i> Poir.	V ! *	DE-0-B-1850911: Brandenburg, bei Seeburg, S Fort Hahneberg, Gebüschaum, 43m, leg. Dürbye/Lohmann 5432
407	<i>Silene latifolia</i> Poir.	V ! *	DE-0-B-1921408: Brandenburg, Kreis Oberhavel, Schildow, 37m, leg. Dürbye 4416
408	<i>Silene latifolia</i> Poir.	V ! *	DE-0-B-2240908: Mecklenburg-Vorpommern, Kreis Ostvorpommern-Greifswald, Usedom, Lieper Winkel, leg. Rost 161
409	<i>Silene macrosolen</i> A.Rich.	V G ! +	YE-0-B-1622796: Jebel Sabir, S Taizz, Basalt, 3000m, leg. Hein 96-132
410	<i>Silene multicaulis</i> Guss. subsp. <i>multicaulis</i> [= <i>Silene multicaulis</i> subsp. <i>cretica</i> Melzh.]	V ! +	IT-0-B-2428188: Lazio, Prov. Rieti, Monte Terminillo, Kalk, 1800m, leg. Royl/Schiers s.n.
411	<i>Silene nemoralis</i> Waldst. & Kit. [= <i>Silene italica</i> subsp. <i>nemoralis</i> (Waldst. & Kit.) Nyman]	V ! +	RO-0-B-2501201: Distr. Cluj, Cheile Tur (Bot. Garten Cluj Napoca)
412	<i>Silene nutans</i> L.	! +	CZ-0-B-0390511: Bohemia, České stredohori Mts., Holý vrch (Bot. Garten Prag)
413	<i>Silene nutans</i> L.	V ! *	DE-0-B-1890309: Brandenburg, Potsdam, Babelsberger Park, leg. Dürbye/Kirchhoff 4585
414	<i>Silene nutans</i> L.	V ! +	AT-0-B-3007501: Kärnten, Gailtaler Alpen, Gregorihütte, 1500m, leg. Vogt & al. 15848
415	<i>Silene olympica</i> Boiss.	V ! +	TR-0-B-4081184: Prov. Bursa, Ulu Dağ, Silikat, 2250m, leg. Hagemann & al. 2798
416	<i>Silene orphanidis</i> Boiss.	! +	GR-0-B-0120182: Makedonien, Agion Oros, Athos, 1850m (Bot. Garten Kopenhagen)

Bestell- nummer	Name	Zusatz- angaben	Herkunft und Sammler
417	<i>Silene otites</i> (L.) Wibel subsp. <i>otites</i>	V ! +	DE-0-B-1661105: Berlin-Zehlendorf, Grunewald, Lieper Bucht, Silikat, leg. Dürbye/Rost 3052
418	<i>Silene otites</i> (L.) Wibel subsp. <i>otites</i>	! +	DE-0-B-1940488: Berlin, Kladow, Windmühlenberg, leg. Machatzi & al. s.n.
419	<i>Silene otites</i> (L.) Wibel subsp. <i>otites</i>	V ! +	DE-0-B-1990903: Berlin-Spandau, Staaken, Hahneberg, Silikat, 40m, leg. Dürbye & al. 2242
420	<i>Silene otites</i> (L.) Wibel subsp. <i>otites</i>	V ! +	DE-0-B-2050706: Brandenburg, Kreis Märkisch-Oderland, Altgietzen, Kalkberg, leg. Dürbye & al. 3307
421	<i>Silene otites</i> subsp. <i>hungarica</i> Wrigley	V ! +	SK-1-B-2004009: Banska Bystrica, Gemer Nature Reserve, Slovensky Kras, Dmica skrapy, Magerrasen, 417m, leg. Dürbye 4748
422	<i>Silene otites</i> subsp. <i>hungarica</i> Wrigley	V ! +	SK-1-B-2004709: Banska Bystrica, Gemer Nature Reserve, Slovensky Kras, N Kecovo, Kecovské srapy, Magerrasen, 369m, leg. Dürbye 4765
423	<i>Silene paradoxa</i> L.	V ! +	IT-0-B-0010502: Prov. Toscana, Cortona, Portole, leg. Wilkens s.n.
424	<i>Silene paradoxa</i> L.	! +	GR-0-B-0230992: Makedonien, Nomos Florinis, Mikrolimni, leg. Schwerdtfeger s.n.
425	<i>Silene parnassica</i> Boiss. & Spruner	! +	GR-0-B-2321283: Nomos Kozani, Eparchia Vojos, Askion Massiv, E Namata, Kalkfelswand, 1700m, leg. Hagemann & al. 1242
426	<i>Silene parnassica</i> Boiss. & Spruner subsp. <i>parnassica</i>	V ! +	GR-0-B-2532090: Makedonien, Nomos Kastorias, Kato Arena, Kalk, 1200m, leg. Pirker & al. 350
427	<i>Silene parnassica</i> Boiss. & Spruner subsp. <i>parnassica</i>	V ! +	GR-0-B-2720489: Sterea Ellas, Nomos Viotia, Parnass-Gipfel, Kalk, 2100m, leg. Raus/Schiers 14360
428	<i>Silene quadrifida</i> (L.) L. [= <i>S. alpestris</i> Jacq.; <i>Heliosperma alpestre</i> (Jacq.) Griseb.; <i>Cucubalus quadrifidus</i> L.; <i>Silene quadridentata</i> (Murray) Pers.]	V ! +	AT-0-B-3003501: Kärnten, Karnische Alpen, Nassfeld-Pass, Watschiger Alm, Kalk, 1700m, leg. Vogt & al. 15805
429	<i>Silene roemerii</i> subsp. <i>macrocarpa</i> (Vandas) Greuter	! +	GR-0-B-2325083: Makedonien, Nomos Imathias, Vermion-Gebirge, Kalk, 1750m, leg. Hagemann & al. 1375
430	<i>Silene roemerii</i> subsp. <i>macrocarpa</i> (Vandas) Greuter	! +	GR-0-B-2529490: Makedonien, Nomos Florinis, Kalo Nero-Gebirge, Silikat, 1800m, leg. Pirker & al. 320
431	<i>Silene saxatilis</i> Sims	! +	RU-0-B-0131005: Kaukasus, Ordzonikidze (Bot. Garten Kopenhagen)
432	<i>Silene saxifraga</i> L.	! +	ES-0-B-0020679: Prov. Ávila, Sierra de Gredos, 2100m (Bot. Garten Madrid)
433	<i>Silene saxifraga</i> L.	V ! +	RO-0-B-0692000: Distr. Caras-Severin, Mt. Domogled (Bot. Garten Cluj-Napoca)
434	<i>Silene tatarica</i> (L.) Pers.	! +	DE-0-B-0390401: Berlin (Humboldt Univ. Berlin)



Bestell- nummer	Name	Zusatz- angaben	Herkunft und Sammler
435	<i>Silene tatarica</i> (L.) Pers.	V ! +	RU-0-B-1093601: Oblast de Volgograd, Reg. Kumilzenskaia, Berezniki, 65m (Museum National d'Histoire Naturelle Paris)
436	<i>Silene uniflora</i> Roth subsp. <i>uniflora</i> [= <i>S. vulgaris</i> subsp. <i>maritima</i> (With.) Á.Löve & D.Löve]	V ! +	NO-0-B-1100902: Oslo, Lindoya (Bot. Garten Oslo)
437	<i>Silene uniflora</i> Roth subsp. <i>uniflora</i> [= <i>S. vulgaris</i> subsp. <i>maritima</i> (With.) Á.Löve & D.Löve]	! +	SE-0-B-2103001: Prov. Bohus Län, Tjörn, Skärhamn, leg. Dürbye 1374
438	<i>Silene viridiflora</i> L.	V ! +	IT-0-B-1321502: Prov. Siena, Podere S. Antonio/Monteroni d' Arbia, 167m (Bot. Garten Siena)
439	<i>Silene viridiflora</i> L.	V ! +	GR-0-B-2306381: Thessalien, Nomos Larisis, Mavrovouni-Gebirge, Silikat, 500m, leg. Raus/Royl 5320
440	<i>Silene viscaria</i> (L.) Borkh. [= <i>Lychnis viscaria</i> L.]	! +	DE-0-B-0130503: Bayern, Kreis Neustadt-Bad Windsheim, Bullenheim/Uffenheim, Kunigundenwald, 380m (Bot. Garten Würzburg)
441	<i>Silene viscaria</i> (L.) Borkh. [= <i>Lychnis viscaria</i> L.]	! +	NO-0-B-0841294: Prov. Oppland, Lillehammer, Faberg, Korsrud, 430m (Bot. Garten Oslo)
442	<i>Silene viscaria</i> (L.) Borkh. [= <i>Lychnis viscaria</i> L.]	V ! *	CZ-0-B-1610307: Böhmisches Schweiz, Rynartice, leg. Weber 208
443	<i>Silene vulgaris</i> (Moench) Garcke	! *	DE-0-B-0553014: Bayern, Kreis Eichstätt, Mühlheim, Solnhofer Berg, Kalksteinbruch, Jurakalk, 500m, leg. Dürbye 6577
444	<i>Silene vulgaris</i> (Moench) Garcke subsp. <i>vulgaris</i>	V ! *	NO-0-B-1903108: Prov. Buskerud, Hensedalfjell, Hulbak, 750m, leg. Dürbye 4366
445	<i>Silene vulgaris</i> (Moench) Garcke subsp. <i>vulgaris</i>	V ! +	GR-0-B-2636680: Sterea Ellas, Nomos Fthiotidos, N Palaiokerasea, 650m, leg. Binder & al. 187
446	<i>Silene vulgaris</i> subsp. <i>glareosa</i> (Jord.) Marsden-Jones & Turrill	! +	IT-0-B-2200202: Prov. Friaul (Bot. Garten Udine)
447	<i>Silene vulgaris</i> subsp. <i>glareosa</i> (Jord.) Marsden-Jones & Turrill	V ! +	IT-0-B-3022001: Prov. Friaul, Tarvisio, Sella Nevea Pass, Alto Montasio, Kalk, 1800, leg. Vogt & al. 15984
448	<i>Silene vulgaris</i> subsp. <i>prostrata</i> (Gaudin) Schinz & Thell.	V ! +	IT-0-B-2506083: Piemont, Prov. Aosta, Valle di Gressoney, Lago Gabiet, 2400m, leg. Royl/Hempel s.n.
449	<i>Silene vulgaris</i> subsp. <i>prostrata</i> (Gaudin) Schinz & Thell.	V ! +	GR-0-B-2657680: Epirus, Nomos Ioanninon, Metsovon, Katara-Pass, Silikat, 1689m, leg. Binder & al. 540
450	<i>Spergula arvensis</i> L. subsp. <i>arvensis</i>	V ! *	NO-0-B-1902008: Prov. Hordaland, Hardangarvidda, Lofthus, ca. 400m, leg. Dürbye 4351
451	<i>Spergula arvensis</i> L. subsp. <i>arvensis</i>	V ! +	DE-0-B-1931882: Niedersachsen, Kreis Lüchow/Dannenberg, Tripkau, leg. Ketelhut/Meyer s.n.

Bestell- nummer	Name	Zusatz- angaben	Herkunft und Sammler
452	<i>Spergula arvensis</i> subsp. <i>maxima</i> (Weihe) O.Schwarz	G ! +	NZ-0-B-2270208: (Alpine Garden Society)
453	<i>Spergularia grandis</i> (Pers.) Cambess.	G ! +	AR-0-B-1166303: Prov. Buenos Aires, Dept. Balcarce, Sierra del Volcán, Balcarce, Silikat, 220m, leg. Leuenberger/Arroyo 4804 b
454	<i>Spergularia morisonii</i> Boreau	V ! *	DE-0-2500811: Sachsen-Anhalt, Harz, Quedlinburg, Harslebener Berge, Steppenrasen, 170m, leg. Zippel 11-118
455	<i>Spergularia ramosa</i> Cambess.	V G ! +	AR-0-B-1165403: Prov. Buenos Aires, Dept. Tandil, Cerro San Luis, 220m, leg. Leuenberger/Arroyo 4796
456	<i>Spergularia rubra</i> (L.) J.Presl & C.Presl	V ! *	DE-0-B-1640308: Brandenburg, Spree-Neiße- Kreis, Spreewald, Burg, Gewitterschleuse, leg. Weber 244
457	<i>Telephium imperati</i> L.	! +	IT-0-B-0861208: Valle d'Aosta, St. Pierre, Mt. Torrette, 800m (Bot. Garten Cogne)
458	<i>Telephium imperati</i> L. subsp. <i>imperati</i>	V ! +	ES-0-B-0970292: Prov. Cuenca, Castilla-La Mancha (Bot. Garten Madrid)

## CELASTRACEAE

459	<i>Crossopetalum rhacoma</i> Crantz [= <i>Rhacoma pallens</i> ]	! +	CU-1-B-3071194: leg. Mory s.n. (Bot. Garten Habana)
460	<i>Euonymus europaeus</i> L.	V ! *	DE-0-B-2280111: Brandenburg, Kreis Märkisch- Oderland, N Buckow Zentrum, oberhalb des Schlossberges, leg. Zimmer s.n.
461	<i>Euonymus europaeus</i> L.	V ! *	DE-0-B-2300709: Sachsen-Anhalt, Kreis Lutherstadt Wittenberg, S Wittenberg, 65m, leg. Dürbye/Zippel 4881
462	<i>Euonymus latifolius</i> (L.) Mill.	V ! +	AM-0-B-1241689: Pambak Mts., E Karakilise, Kirovakan, 1500m (Research Institute for Botany Vacratot)
463	<i>Maytenus senegalensis</i> (Lam.) Exell	V ! +	YE-0-B-2290101: Prov. Hajjah, vicinity of Kohlan, 2200m, leg. Naumann s.n.

## CHENOPODIACEAE

464	<i>Arthrocnemum macrostachyum</i> (Morici.) K.Koch	! *	ES-0-B-0530712: Valencia, Prov. Alicante, Santa Pola, küstennaher Salzsumpf, 0m, leg. Dürbye 5555
465	<i>Atriplex hortensis</i> L.	V ! +	EE-0-B-1430403: Tallinn, Veskimöldre (Bot. Garten Tallinn)
466	<i>Atriplex sagittata</i> Borkh. [= <i>A. nitens</i> Schkuhr; <i>A. acuminata</i> Waldst. & Kit.]	V ! +	DE-0-B-0631191: Thüringen, Kreis Saalfeld- Rudolstadt, Rudolstadt (Bot. Garten Halle)
467	<i>Beta macrocarpa</i> Guss.	V ! +	GR-0-B-1440802: Kreta, Nomos Lasithiou, Ambelos-Zakros, Silikat (Muséum National d'Histoire Naturelle, Paris)

Bestell- nummer	Name	Zusatz- angaben	Herkunft und Sammler
468	<i>Chenopodium album</i> L.	V ! *	DE-0-B-1993711: Sachsen-Anhalt, Burgenlandkreis, W Wangen, 119m, leg. Dürbye/Zippel 5490
469	<i>Chenopodium album</i> L.	V ! *	DE-0-B-2151009: Brandenburg, Kreis Havelland, N Paulinenaue, 25m, leg. Dürbye/Zippel 4827
470	<i>Chenopodium bonus-henricus</i> L.	! +	DE-0-B-2001787: Berlin-Spandau, Gatower Feld, leg. Stern s.n.
471	<i>Chenopodium botrys</i> L.	V ! *	GR-0-B-2019308: Epirus, Nomos Ioanninon, Neraida, 11m, leg. Raus & al. 30580
472	<i>Chenopodium polyspermum</i> L.	V ! *	DE-0-B-1591611: Sachsen-Anhalt, Kreis Wittenberg, zwischen Rosslau und Coswig, leg. Dürbye 5255
473	<i>Chenopodium polyspermum</i> L.	V ! *	DE-0-B-1711112: Brandenburg, Kreis Havelland, Rhinow, Gülpe, 20m, leg. Zippel/Dürbye 12- 502
474	<i>Chenopodium polyspermum</i> L.	V ! *	DE-0-B-1810411: Brandenburg, Kreis Oberspreewald-Lausitz, zw. Großbräschen und Lieske, Silikat, 112m, leg. Dürbye/Zippel 5338
475	<i>Chenopodium strictum</i> Roth	V ! *	GR-0-B-2022408: Epirus, Nomos Ioanninon, W Riachovo, 390m, leg. Raus & al. 30662
476	<i>Chenopodium urbicum</i> L.	V ! +	GR-0-B-2694000: Ägäis, Nomos Evvias, Euböa, Limni Distou, Lehm, 120m, leg. Raus 24240
477	<i>Corispermum leptopterum</i> (Asch.) Iljin	V ! +	DE-0-B-1823896: Berlin-Spandau, Staaken, Hahneberg, Silikat, 40m, leg. Dürbye & al. 325
478	<i>Corispermum leptopterum</i> (Asch.) Iljin	V ! *	DE-0-B-1850611: Brandenburg, bei Seeburg, Magerrasen, Silikat, 43m, leg. Dürbye/Lohmann 5429
479	<i>Corispermum leptopterum</i> (Asch.) Iljin	V ! *	DE-0-B-2242608: Mecklenburg-Vorpommern, Kreis Ostvorpommern, Usedom, Ahlbeck, leg. Rost 178
480	<i>Einadia nutans</i> A.J.Scott	V G ! +	AU-0-B-0811806: New South Wales, Kinchega, Ufer des Darling-Rivers, Menindee, leg. Weber 94

## CISTACEAE

481	<i>Cistus albidus</i> L.	V G ! +	PT-0-B-0100208: Prov. Algarve, Distr. de Faro, Carvoeiro, 30m, leg. Dürbye 4111
482	<i>Cistus albidus</i> L.	G ! +	IT-0-B-2420494: Prov. Ligurien, Savona, Spotorno, 90m (Bot. Garten Genua)
483	<i>Cistus albidus</i> L.	G ! +	FR-0-B-3260186: Alpes Maritimes, Cap d'Ail (Bot. Garten Nizza)
484	<i>Cistus creticus</i> L.	G ! +	IT-0-B-0750106: Prov. Siena, Valianino/Vescovado di Murlo, 263m, leg. Mensini/Romi s.n. (Bot. Garten Siena)
485	<i>Cistus creticus</i> L.	V G ! *	GR-0-B-2015908: Epirus, Nomos Thesprotias, Pente Ekkliisies, 275m, leg. Raus & al. 30487
486	<i>Cistus creticus</i> L.	G ! +	CY-0-B-2400300: Distr. Paphos, Polis, leg. Loose s.n.

Bestell- nummer	Name	Zusatz- angaben	Herkunft und Sammler
487	<i>Cistus creticus</i> L.	G ! +	GR-0-B-2531084: Peloponnes, Nomos Ilias, Kastron, Kalk, 200m, leg. Hempel s.n.
488	<i>Cistus creticus</i> L. subsp. <i>creticus</i>	G ! +	GR-0-B-2292094: Makedonien, Nomos Thessalonikis, Chortiatis-Gebirge, Silikat, 850m, leg. Raus & al. 21006
489	<i>Cistus creticus</i> L. subsp. <i>creticus</i>	V G ! *	GR-0-B-2311511: Peloponnisos, Nomos Lakonias, Kato Kastanea, Silikat, 160m, leg. Raus, Sipman 32944
490	<i>Cistus creticus</i> subsp. <i>corsicus</i> (Loisel.) Greuter & Burdet	G ! +	FR-0-B-1945592: Korsika, Forêt de Bonifato (Bot. Garten Lüttich)
491	<i>Cistus creticus</i> subsp. <i>eriocephalus</i> (Viv.) Greuter & Burdet	G ! +	IT-0-B-1971186: Prov. Toscana, Grosseto, Marina di Grosseto (Bot. Garten Siena)
492	<i>Cistus creticus</i> subsp. <i>eriocephalus</i> (Viv.) Greuter & Burdet	G ! +	UA-0-B-2890991: Krim (Bot. Garten Jalta)
493	<i>Cistus laurifolius</i> L.	G ! +	ES-0-B-0013179: Prov. Cuenca, Ciudad Encantada, leg. Ern 3511
494	<i>Cistus parviflorus</i> Lam.	G ! +	CY-0-B-1202196: Distr. Paralimni, Dhekelia (Bot. Garten Hamburg)
495	<i>Cistus salviifolius</i> L.	V G ! *	GR-0-B-2311611: Peloponnisos, Nomos Lakonias, Kato Kastanea, Silikat, 160m, leg. Raus/Sipman 32945
496	<i>Cistus symphytifolius</i> Lam.	G ! +	ES-0-B-0433480: Kanaren, Teneriffa, Orotava Valley, Agua Mansa (Bot. Garten Oslo)
497	<i>Cistus symphytifolius</i> subsp. <i>leucophyllus</i> (Spach) G.Kunke	V G ! +	ES-0-B-0240609: Kanaren, Gran Canaria, Tamadaba, NW Artenara, Pinus canariensis Wald (Bot. Garten Greifswald)
498	<i>Fumana ericoides</i> (Cav.) Gand.	V G ! +	FR-0-B-1201105: Dépt. Vaucluse, Gigondas, Dentelles de Montmirail, 500m (Mus.National d'Histoire Naturelle Paris)
499	<i>Fumana laevipes</i> (L.) Spach	V G !	XX-0-B-2500296: (Bot. Garten Marseille)
500	<i>Fumana procumbens</i> (Dunal) Gren. & Godr.	G ! +	FR-0-B-0140298: Dép. Var, Plateau de Caussols (Bot. Garten Besancon)
501	<i>Fumana procumbens</i> (Dunal) Gren. & Godr.	V G ! +	TR-0-B-2423002: Prov. Kayseri, Akkisia, 1300m, leg. Karabulut s.n.
502	<i>Halimium umbellatum</i> (L.) Spach	V ! +	ES-0-B-0011875: Prov. Zaragoza, Sierra de Moncayo, 1000m, leg. Ern 34
503	<i>Helianthemum apenninum</i> (L.) Mill.	! +	FR-0-B-0721197: Dép. Côte-d'Or, Epagne (Bot. Garten Dijon)
504	<i>Helianthemum caput-felis</i> Boiss.	V ! +	IT-0-B-1260203: Sardinien, Putzu Idu, Capo Mannu, Küstengarigue (Bot. Garten Oldenburg)
505	<i>Helianthemum nummularium</i> (L.) Mill.	V ! +	ES-0-B-1416479: Prov. León, Cordillera Cantábrica, Puerto de Somiedo, Silikat, 1500m, leg. Ern & al. 4064
506	<i>Helianthemum nummularium</i> (L.) Mill.	V ! +	DE-0-B-2001387: Berlin-Spandau, Spandauer Forst, Eiskeller, leg. Auhagen & al. s.n.
507	<i>Helianthemum nummularium</i> (L.) Mill.	V ! +	DE-0-B-2373583: Baden-Württemberg, Kreis Konstanz, Radolfzell, leg. Ern 7485

Bestell- nummer	Name	Zusatz- angaben	Herkunft und Sammler
508	<i>Helianthemum nummularium</i> (L.) Mill. subsp. <i>nummularium</i>	! +	GR-0-B-2654880: Epirus, Nomos Ioanninon, Metsovon, Silikat, 1400m, leg. Raus & al. 512
509	<i>Helianthemum nummularium</i> (L.) Mill. subsp. <i>nummularium</i>	V ! +	IT-0-B-3040203: Lombardei, Prov. Sondrio, Lago di S. Giacomo di Fraelle, Monte Pettine, Kalk, 2100m, leg. Dürbye & al. 2721
510	<i>Helianthemum nummularium</i> subsp. <i>grandiflorum</i> (Scop.) Schinz & Thell.	! +	FR-0-B-2590102: Dép. Hautes Alpes, Galbier-Grandes Rousses, N La Grave, 2400m, leg. Dürbye & al. 1975
511	<i>Helianthemum nummularium</i> subsp. <i>obscurum</i> (Celak.) Holub	V ! +	SK-0-B-0260779: Regio Slovensky raj (Bot. Garden Liberec)
512	<i>Helianthemum nummularium</i> subsp. <i>obscurum</i> (Celak.) Holub	! +	GE-0-B-1541893: Kaukasus, Chewi, 2100m (Bot. Garten Bergen)
513	<i>Helianthemum nummularium</i> subsp. <i>tomentosum</i> (Scop.) Schinz & Thell.	V ! +	TR-0-B-1975900: Prov. Artvin, Kaçkar-Gebirge, leg. Tolimir 1664
514	<i>Helianthemum nummularium</i> subsp. <i>tomentosum</i> (Scop.) Schinz & Thell.	V ! +	TR-0-B-4018584: Prov. Bolu, S Gerede, Aktaş, Kalk, 1400m, leg. Hagemann & al. 1977
515	<i>Helianthemum oelandicum</i> subsp. <i>incanum</i> (Willk.) G.López	V ! +	FR-0-B-1361480: Dépt. Côte d'Or
516	<i>Helianthemum oelandicum</i> subsp. <i>incanum</i> (Willk.) G.López	! +	GR-0-B-2293094: Makedonien, Nomos Dramas, Falakron-Gebirge, Kalk, 1800m, leg. Raus & al. 21147
517	<i>Helianthemum songaricum</i> Schrenk	! +	KG-0-B-0430602: Tien-Shan, Issyk-Kul-Gebiet, Issyk-Kul-See, Kara-Talaa, Lehm, salzhaltig, 1620m, leg. Dürbye & al. 1685
518	<i>Helianthemum stipulatum</i> (Forssk.) C.Chr.	V ! +	GR-0-B-2841299: Kreta, Nomos Lasithiou, Koufonisia, Kalk, 70m, leg. Böhling/Raus 10467
519	<i>Helianthemum syriacum</i> (Jacq.) Dum.Cours. [= <i>H. lavandulifolium</i> Desf.]	V G ! +	IL-0-B-1670602: Judean Mountains (Bot. Garten Tel Aviv)
520	<i>Tuberaria lignosa</i> (Sweet) Samp.	V ! +	ES-0-B-2545285: Prov. León, Castrocontrigo, Silikat, leg. Royl/Schiers s.n.

## CLETHRACEAE

521	<i>Clethra barbinervis</i> Siebold & Zucc.	G ! +	JP-0-B-0810497: Kiushiu, Kuju National Park (Arbor. Kalmthout)
-----	--	-------	--

## CNEORACEAE

522	<i>Cneorum tricoccon</i> L.	V ! +	FR-0-B-1946692: Dép. Aude, Peyriac-de-Mer (Bot. Garten Liège)
523	<i>Cneorum tricoccon</i> L.	! +	ES-0-B-2691391: Balearen, Mallorca, Ariant, leg. Gildemeister s.n.

## COMBRETACEAE

524	<i>Anogeissus dhofarica</i> A.J.Scott	V G ! +	YE-0-B-3140100: Al Mahra, Hawf Mts., NW Jadib, 750m, leg. Kilian 6797/Hein 8101
-----	---------------------------------------	---------	---

Bestell- nummer	Name	Zusatz- angaben	Herkunft und Sammler
<b>COMPOSITAE</b>			
525	<i>Achillea ageratifolia</i> (Sm.) Boiss. subsp. <i>ageratifolia</i>	V ! +	GR-0-B-0052978: Makedonien, Nomos Dramas, Orvilos-Gebirge, Kalk, 2212m, leg. Greuter 20
526	<i>Achillea clavennae</i> L.	! +	AT-0-B-0150411: Salzburg, Osterhorngruppe, St. Koloman, Trattberg SE-ridge, 1675m, leg. Gruber s.n. (Bot. Garten Salzburg)
527	<i>Achillea clypeolata</i> Sm.	V ! +	RO-0-B-3190797: Judetul Constanța, Comuna Limanu, Rezervatia Padurea Hagieni (Bot. Garten Iași)
528	<i>Achillea collina</i> (Rchb.f.) Heimerl	V ! +	HU-0-B-2330994: Bakenyicum, Central Transdanubian Hills, Visegrádense, Sikáros (Bot. Garten Budapest)
529	<i>Achillea crithmifolia</i> Waldst. & Kit.	V ! +	GR-0-B-2666280: Nomos Larisis, Ossa-Gipfel, Kalk, 1978m, leg. Binder & al. 722
530	<i>Achillea distans</i> Willd.	V ! +	RO-0-B-0380603: Distr. Hunedoara, Parcul National Retezat (Bot. Garten Iasi)
531	<i>Achillea ligustica</i> All.	V ! +	IT-0-B-2530203: Prov. Toscana, Monti Pisani, Santallago, 800m (Bot. Garten Pisa)
532	<i>Achillea millefolium</i> L.	V ! +	FR-0-B-2030197: Dép. Bas-Rhin, Mulhouse, In der Hardt, leg. Ristow 795 /97
533	<i>Achillea millefolium</i> L.	V ! +	DE-0-B-2030897: Berlin-Charlottenburg, Heerstraße, Silikat, leg. Beurton/Ristow s.n.
534	<i>Achillea millefolium</i> L.	V ! +	DE-0-B-2031497: Berlin-Charlottenburg, Tiefwerder, Havelchaussee, Silikat, leg. Beurton/Ristow s.n.
535	<i>Achillea millefolium</i> subsp. <i>lanulosa</i> (Nutt.) Piper	V ! +	CA-0-B-2001804: British Columbia, Region Vancouver, Kelly Lake, 1000m, leg. Dürbye/Kirchhoff 2876
536	<i>Achillea millefolium</i> subsp. <i>sudetica</i> (Opiz) Oborný	V ! +	IT-0-B-3023703: Lombardei, Prov. Sondrio, Ponte di Legno, Pezzo, Casa di Vico/Punta di Albiolo, 2400m, leg. Dürbye & al. 2560
537	<i>Achillea pannonica</i> Scheele [= <i>A. millefolium</i> subsp. <i>pannonica</i> (Scheele) Hayek]	! +	DE-0-B-2031597: Berlin-Charlottenburg, Tiefwerder, Havelchaussee, leg. Beurton/Ristow s.n.
538	<i>Achillea pratensis</i> Saukel & Länger	V ! +	DE-0-B-2010201: Hessen, Gladenbacher Bergland, E Königsberg, Silikat, 270m, leg. Ristow s.n.
539	<i>Achillea salicifolia</i> Besser	V ! *	DE-0-B-0532512: Niedersachsen, Kreis Lüneburg, Neu Darchau, Elbe, Flussufer, 7m, leg. Dürbye 5786
540	<i>Achillea schmakovii</i> Kupr.	V ! +	RU-0-B-2028007: Altai Region, Distr. Ongudai, Seminsky pass, Pinus sibirica Wald, 1770m, leg. Dürbye & al. 4074
541	<i>Achillea stricta</i> (W.D.J.Koch) Gremlí [= <i>A. distans</i> subsp. <i>tanacetifolia</i> Janch.; <i>A. tanacetifolia</i> auct.]	V ! +	RO-0-B-0591103: Distr. Maramures, M-tele. Pietrosul Rodne (Bot. Garten Cluj-Napoca)

Bestell- nummer	Name	Zusatz- angaben	Herkunft und Sammler
542	<i>Achillea teretifolia</i> Willd.	V ! +	TR-0-B-2477481: Prov. Ankara, Kizilcahamam, leg. Ern/Krone 7074
543	<i>Achillea virescens</i> subsp. <i>tenorei</i> (Grande) Bässler	V ! +	IT-0-B-1880499: Region Abruzzo, Majella, Fontanili, 1500m (Bot. Garten Lama dei Peligni)
544	<i>Ageratum conyzoides</i> L. subsp. <i>conyzoides</i>	V ! +	CM-1-B-0641708: Mount Cameroun, 1414m, leg. Groh s.n. (TU Berlin)
545	<i>Alfredia cernua</i> (L.) Cass.	V ! +	RU-0-B-2028807: Altai Region, Distr. Ongudai, Seminsky pass, Pinus sibirica Wald, 1770m, leg. Dürbye & al.4082
546	<i>Allagopappus dichotomus</i> (L.f.) Cass.	V G ! +	ES-0-B-0602694: Kanaren, Gran Canaria, N Argüinegin, Lava, 350m, leg. Rojl 580
547	<i>Ambrosia chamissonis</i> (Less.) Greene	V ! +	CA-0-B-2012204: British Columbia, Vancouver Island, Strait of Georgia, Qaulicum Beach, Spülsaumzone, leg. Dürbye 2979
548	<i>Ammobium alatum</i> R.Br.	G ! +	AU-0-B-2440100: New South Wales, North Coast region, 1500m (Bot. Garten Coffs Harbour)
549	<i>Anaphalis margaritacea</i> (L.) Benth. & Hook.f.	V ! +	CA-0-B-2005004: British Columbia, Kamloops Region, Clearwater, Adams Lake, leg. Dürbye/Kirchhoff 2908
550	<i>Antennaria dioica</i> (L.) Gaertn.	! +	AT-0-B-0150711: Salzburg, Glocknergruppe, Ferleiten, Gasthof Piffalm, 1640m, leg. Türk s.n. (Bot. Garten Salzburg)
551	<i>Anthemis cotula</i> L.	! +	GR-0-B-2403992: Makedonien, Nomos Thessalonikis, Chortiatis-Gebirge, Kalk, 500m, leg. Raus/Schiers 18369
552	<i>Anthemis tinctoria</i> L.	V ! *	AT-0-B-1570113: Niederösterreich, Wachau, Melk, Benediktinerkloster Stift Melk, leg. Weber 322
553	<i>Anthemis tinctoria</i> L.	V ! +	GR-0-B-2655480: Epirus, Nomos Ioanninon, Metsovon, Katara-Pass, Silikat, 1400m, leg. Binder & al. 518
554	<i>Anthemis tinctoria</i> L. subsp. <i>tinctoria</i>	! +	DE-0-B-2011305: Brandenburg, Kreis Barnim, Brodowin, leg. Dürbye 3114
555	<i>Anthemis tinctoria</i> subsp. <i>parnassica</i> (Boiss. & Heldr.) Franzén [= <i>A. tinctoria</i> var. <i>pallida</i> DC.]	! +	GR-0-B-2620482: Thessalien, Nomos Magnisias, Pilion-Gebirge, Silikat, 1450m, leg. Raus 7082
556	<i>Anthemis tomentosa</i> L.	V ! *	GR-0-B-2008408: Epirus, Nomos Thesprotias, Sagiada, 1m, leg. Raus & al. 30349
557	<i>Anthemis triumfettii</i> (L.) DC.	V ! +	TR-0-B-2508980: Prov. Rize, Firtina Derezi, Pazar, 50m, leg. Ern 6489
558	<i>Anthemis triumfettii</i> (L.) DC.	V ! +	TR-0-B-2479481: Prov. Ankara, Kizilcahamam, leg. Ern/Krone 7094
559	<i>Arctium lappa</i> L.	V ! *	GR-0-B-2024208: Epirus, Nomos Ioanninon, W Kalpaki, Gefira Agion, Fluss Gormos, 405m, leg. Raus & al. 30759
560	<i>Arctium lappa</i> L.	! +	GR-0-B-2411892: Thrakien, Nomos Evrou, Kallithea, Silikat, 900m, leg. Raus/Schiers 18803

Bestell- nummer	Name	Zusatz- angaben	Herkunft und Sammler
561	<i>Arctium minus</i> (Hill) Bernh. [= <i>A. pubens</i> Bab.; <i>Lappa minor</i> Hill]	! +	DE-0-B-0190979: Berlin-Charlottenburg, Ruhleben, Murrellenberge, leg. Roysl/Pircher s.n.
562	<i>Arctium minus</i> (Hill) Bernh. [= <i>A. pubens</i> Bab.; <i>Lappa minor</i> Hill]	V ! *	DE-0-B-1990211: Sachsen-Anhalt, Kreis Wittenberg, SW Klieken, 57m, leg. Dürbye/Zippel 5455
563	<i>Arctium tomentosum</i> Mill.	V ! *	DE-0-B-1994311: Sachsen-Anhalt, Burgenlandkreis, W Wangen, Gebüschsäume, 124m, leg. Dürbye/Zippel 5496
564	<i>Argyranthemum broussonettii</i> subsp. <i>gomerensis</i> (Pers.) Humphries	G ! +	ES-0-B-1570407: Kanaren, La Gomera, 1000m, leg. Ludwig s.n.
565	<i>Argyranthemum frutescens</i> (L.) Sch.Bip.	G ! +	ES-0-B-2322008: Kanaren, La Palma, Municipio Garafia, Baranco Fagundo, 50m, leg. Kendzia 92
566	<i>Argyranthemum hierrense</i> Humphries	V G ! *	ES-0-B-0111308: Kanaren, El Hierro, S Echedo, 408m, leg. Zippel 08-13
567	<i>Argyranthemum pinnatifidum</i> subsp. <i>succulentum</i> (Lowe) Humphries	G ! +	PT-0-B-1770592: Madeira, São Vicente, vulkanisches Substrat, 50m, leg. Raus 18145
568	<i>Arnica chamissonis</i> Less.	! +	US-0-MB-1977/2313: Kalifornien, Alpine County, Ed.Carson Pass (Bot. Garten Marburg)
569	<i>Artemisia maritima</i> L.	V ! +	DE-0-B-2350494: Schleswig-Holstein, Kreis Nordfriesland, Tönning, Katinger Watt (Bot. Garten Hamburg)
570	<i>Artemisia pedemontana</i> Balb. [= <i>A. assoana</i> Willk.]	V ! +	ES-0-B-0025275: Prov. Soria, Kalk, 1100m, leg. Ern 57
571	<i>Artemisia thuscula</i> Cav. [= <i>A. canariensis</i> (Besser) Less.]	V ! *	ES-0-B-0110208: Kanaren, El Hierro, Restinga, S Pozo de Las Calcosas, 203m, leg. Zippel 08-2
572	<i>Aster alpinus</i> L. [= <i>A. alpinus</i> var. <i>dolomiticus</i> Beck]	V ! +	RO-0-B-0370201: Distr. Cluj, Cheile Turzii (Bot. Garten Cluj-Napoca)
573	<i>Aster alpinus</i> L. [= <i>A. alpinus</i> var. <i>dolomiticus</i> Beck]	! +	IT-0-B-1490579: Piemont, Prov. Aosta, Valle di Gressoney, Lauson, 2600m (Bot. Garten Cogne)
574	<i>Aster amellus</i> L. subsp. <i>amellus</i>	V ! +	DE-0-B-0280196: Thüringen, Jena, Kalk (Bot. Garten Greifswald)
575	<i>Aster amellus</i> L. subsp. <i>amellus</i>	V ! +	CH-0-B-0330201: Kanton Graubünden, Sagogn, 750m (Bot. Garten Zürich)
576	<i>Aster amellus</i> L. subsp. <i>amellus</i>	V ! +	DE-0-B-2740799: Baden-Württemberg, Kreis Konstanz, Radolfzell-Liggerringen, 580m, leg. Hellmann s.n.
577	<i>Aster amellus</i> subsp. <i>ibericus</i> (Stev.) V.E.Avet.	V ! +	TR-0-B-2513680: Prov. Artvin, Demirkent, 2200m, leg. Ern 6536
578	<i>Aster ericoides</i> L.	V ! +	CA-0-B-1265491: Manitoba, West-Saint-Paul, Winnipeg (Bot. Garten Liège)
579	<i>Aster pyrenaicus</i> DC.	V ! +	FR-0-B-1190382: Dép. Hautes-Pyrénées, Cauterets, 1300m (Service Botanique Guyancourt)



Bestell- nummer	Name	Zusatz- angaben	Herkunft und Sammler
580	<i>Aster pyrenaicus</i> DC.	!	+ FR-0-B-1270884: Cauterets, Dépt Hautes-Pyrénées, 'Vallon de la Glacière', 1200m (Service Botanique Guyancourt)
581	<i>Aster pyrenaicus</i> DC.	V !	+ FR-0-B-2154982: Dép. Pyrénées-Atlantiques, Gabas, leg. Ern 7249
582	<i>Aster sedifolius</i> L.	V !	+ ES-0-B-3170587: Prov. Granada, Sierra Nevada, Dornajo-Gebirge, Kalk, 1300m, leg. Ern 7845
583	<i>Aster sibiricus</i> L.	!	+ RU-0-B-2007307: Altai Region, Distr. Kosch-Agatsch, Juzno-Tschuiski-Kette, Steppe, 2200m, leg. Dürbye & al. 3877
584	<i>Aster subspicatus</i> Nees [= <i>A. douglasii</i> Lindl.]	!	+ CA-0-B-2000604: British Columbia, Vancouver Region, NE Whistler, N-Ufer des Lillooet See, leg. Dürbye/Kirchhoff 2864
585	<i>Aster tripolium</i> L.	!	+ DE-0-B-1950412: Schleswig-Holstein, Kreis Nordfriesland, Amrum, SE Norddorf, Salzwiese, leg. Ludwig s.n.
586	<i>Aster tripolium</i> L. subsp. <i>tripolium</i>	V !	+ DE-0-B-2580192: Schleswig-Holstein, Kreis Ostholstein, Fehmarn, Westermakelsdorf, leg. Loose s.n.
587	<i>Aster tripolium</i> L. subsp. <i>tripolium</i>	V !	+ DE-0-B-2760702: Brandenburg, Oder-Spree-Kreis, Storkow, Philadelphia, leg. Herrmann s.n.
588	<i>Asteriscus intermedius</i> (DC.) Pit. & Proust	V G !	+ ES-0-B-3070191: Kanaren, Lanzarote, Caleta de Famara (Bot. Garten Gran Canaria)
589	<i>Bellis perennis</i> L.	V !	* DE-0-B-0521511: Brandenburg, Potsdam, Sacrow, lückige Magerrasen, 34m, leg. Dürbye 5181
590	<i>Bidens frondosa</i> L.	V !	* DE-0-B-2010309: Sachsen-Anhalt, Kreis Jerichower Land, NE Magdeburg, 44m, leg. Dürbye 4788
591	<i>Bidens frondosa</i> L.	V !	* DE-0-B-2280508: Brandenburg, Kreis Ostprignitz-Ruppin, Linumhorst, leg. Dürbye 4421
592	<i>Bidens tripartita</i> L.	V !	* GR-0-B-2018208: Epirus, Nomos Ioanninon, Neraida, 11m, leg. Raus & al. 30531
593	<i>Bidens tripartita</i> L.	!	+ DE-0-B-2046482: Hessen, Werra-Meißner-Kreis, Wanfried-Aue, leg. Royl/Hoffmann s.n.
594	<i>Borrchia frutescens</i> (L.) DC.	V G !	+ US-0-B-1553979: Florida, Everglades, leg. Ern 4320
595	<i>Bupthalmum salicifolium</i> L.	!	+ IT-0-B-0130501: Prov. Trieste, Carsiana (Bot. Garten Trieste)
596	<i>Bupthalmum salicifolium</i> L.	!	* DE-0-B-0552214: Bayern, Kreis Eichstätt, zwischen Kipfenberg und Eichstätt, bei Walting, Jurakalk, 420m, leg. Dürbye 6569
597	<i>Bupthalmum salicifolium</i> L.	!	* DE-0-B-0552614: Bayern, Kreis Eichstätt, Mühlheim, Solnhofer Berg, Kalksteinbruch, Jurakalk, 500m, leg. Dürbye 6573
598	<i>Bupthalmum salicifolium</i> L.	V !	+ IT-0-B-3017901: Prov. Friaul, Tarvisio, Sella Nevea-Pass, Kalk, 1600m, leg. Vogt & al. 15929

Bestell- nummer	Name	Zusatz- angaben	Herkunft und Sammler
599	<i>Bupthalmum salicifolium</i> L.	V ! +	IT-0-B-3032003: Lombardei, Prov. Sondrio, Bormio, Zebbru/Baita del Pastore, 1950m, leg. Dürbye & al. 2643
600	<i>Calendula arvensis</i> L.	! +	ES-0-B-0140691: Katalonien, Prov. Gerona, Costa Brava (Biolog. Bundesanstalt Braunschweig)
601	<i>Calendula officinalis</i> L.	! +	RO-0-B-2710495: Distr. Dolj, Craiova, 85m (Bot. Garten Craiova)
602	<i>Calotis cuneifolia</i> R.Br.	V G ! +	AU-0-B-0811406: New South Wales, Coonabarabran, Warrumbungle Ranges, Vulkangestein, leg. Weber 90
603	<i>Carduus crispus</i> L. subsp. <i>crispus</i>	V ! *	DE-0-B-0526611: Berlin-Pankow, Blankenfelde, 44m, leg. Dürbye 5445
604	<i>Carduus defloratus</i> L. subsp. <i>defloratus</i>	V ! +	FR-0-B-2598902: Dép. Haute Savoie, Demi Quartier, Praz-sur-Arly, Bois des Têtes, 1400m, leg. Dürbye/Spletzer 2064
605	<i>Carduus nutans</i> L.	V ! +	IT-0-B-1690196: Piemont, Prov. Aosta, Valle d'Aosta, Valnontey, Pra Suppiatz, 1700m (Bot. Garten Cogne)
606	<i>Carduus nutans</i> L.	V ! *	AT-0-B-2261609: Kärnten, Nördliche Karawanken, SW St. Margareten im Rosental, Wolfsgupf, 1350m, leg. Zimmer 2824
607	<i>Carduus tmoleus</i> subsp. <i>armatus</i> (Boiss. & Heldr.) Franco	! +	GR-0-B-2508790: Makedonien, Nomos Kilkis, Perikleia/Skra, Silikat, 680m, leg. Pirker & al. 90
608	<i>Carlina biebersteinii</i> Hornem. subsp. <i>biebersteinii</i> [= <i>C. vulgaris</i> subsp. <i>longifolia</i> Nyman]	! +	RU-0-B-2250280: Sibirien, Altai-Gebirge (Bot. Garten Novosibirsk)
609	<i>Carlina vulgaris</i> L. subsp. <i>vulgaris</i>	V ! +	DE-0-B-0920997: Sachsen-Anhalt, Aschersleben (Bot. Garten Halle)
610	<i>Carlina vulgaris</i> L. subsp. <i>vulgaris</i>	V ! +	DE-0-B-0921197: Sachsen-Anhalt, Kreis Mansfelder Land, Unterrißdorf (Bot. Garten Halle)
611	<i>Carlina vulgaris</i> L. subsp. <i>vulgaris</i>	! +	CH-0-B-1200594: Kanton Wallis, Champex, 1400m (Bot. Garten Champex-Lac)
612	<i>Carlina vulgaris</i> L. subsp. <i>vulgaris</i>	V ! +	IT-0-B-3013603: Lombardei, Prov. Sondrio, Alpi Retiche, W Chiesa, 1520m, leg. Dürbye & al. 2459
613	<i>Carlina vulgaris</i> subsp. <i>spinosa</i> (Velen.) Vandas [= <i>C. acanthophylla</i> Hausskn.]	V ! +	GR-0-B-2632880: Sterea Ellas, Nomos Fthiotidos, Othris, Silikat, 1726m, leg. Binder & al. 149
614	<i>Carlina vulgaris</i> subsp. <i>spinosa</i> (Velen.) Vandas [= <i>C. acanthophylla</i> Hausskn.]	V ! +	GR-0-B-2680980: Thessalien, Nomos Larisis, Agiokambos, Silikat, 5m, leg. Binder & al. 777
615	<i>Carthamus tinctorius</i> L.	! +	DK-0-B-3091291: Laesø (Bot. Garten Kopenhagen)
616	<i>Catananche caerulea</i> L.	! +	ES-0-B-1437279: Prov. Huesca, Arro, 700m, leg. Ern & al. 4272

Bestell- nummer	Name	Zusatz- angaben	Herkunft und Sammler
617	<i>Centaurea alpestris</i> Hegetschw.	V ! +	FR-0-B-0170508: Dép. Haute Savoie, Praz de Lys, 1500m (Bot. Garten Marburg)
618	<i>Centaurea clementei</i> DC.	V ! +	ES-0-B-0516793: Prov. Málaga, Serrania de Ronda, Grazalema, Kalk, leg. Vogt 9247
619	<i>Centaurea cyanus</i> L.	V ! *	DE-0-B-0523911: Brandenburg, Elbe-Elster-Kreis, Falkenberg/Elster, Kleinrössen, 81m, leg. Dürbye 5260
620	<i>Centaurea cyanus</i> L.	V ! *	DE-0-B-1670109: Sachsen, Niederschlesischer Oberlausitz-Kreis, Klein-Krauscha, leg. Dürbye 4528
621	<i>Centaurea jacea</i> L.	V ! +	DE-0-B-2941085: Niedersachsen, Kreis Northeim, Solling, Weper, Kalk, 360m, leg. Schwarz s.n.
622	<i>Centaurea jacea</i> L. subsp. <i>jacea</i>	V ! *	DE-0-B-0526911: Berlin-Pankow, Blankenfelde, 52m, leg. Dürbye 5448
623	<i>Centaurea jacea</i> L. subsp. <i>jacea</i>	V ! *	DE-0-B-1810111: Brandenburg, Kreis Oberspreewald-Lausitz, zw. Großräschen und Lieske, 112m, leg. Dürbye/Zippel 5334
624	<i>Centaurea x livonica</i> Weinm.	! +	AT-0-B-2980786: Osttirol, Virgental, Prägraten, Timmertal, Silikat, leg. Royl, Hempel s.n.
625	<i>Centaurea macrocephala</i> Willd. [= <i>Grossheimia macrocephala</i> (Willd.) Sosn. & Takht.]	! +	GE-0-B-0780710: (Bot. Garten Göteborg)
626	<i>Centaurea nigra</i> subsp. <i>rivularis</i> (Brot.) Cout.	! +	ES-0-B-0012175: Prov. León, Cordillera Cantábrica, 1800m, leg. Ern 234
627	<i>Centaurea pseudophrygia</i> C.A.Mey. [= <i>C. phrygia</i> subsp. <i>pseudophrygia</i> (C.A.Mey.) Gugler]	V ! *	AT-0-B-1960108: Vorarlberg, Kleinwalsertal, Mittelberg, zw. Sonnalpe und Bühlalpe, 1100m, leg. Hollmann s.n.
628	<i>Centaurea scabiosa</i> L. subsp. <i>scabiosa</i>	V ! *	DE-0-B-1781811: Brandenburg, Kreis Uckermark, zw. Crussow und Neukünkendorf, 53m, leg. Dürbye/Zippel 5323
629	<i>Centaurea scabiosa</i> L. subsp. <i>scabiosa</i>	V ! *	DE-0-B-2241008: Mecklenburg-Vorpommern, Kreis Ostvorpommern, Usedom, Lieper Winkel, leg. Rost 162
630	<i>Centaurea solstitialis</i> L.	V ! *	HR-0-B-2180312: Istrien, Vrsar, oberhalb des Limfjords, leg. Weber 318
631	<i>Centaurea stoebe</i> L.	V ! *	DE-0-B-1750411: Brandenburg, Kreis Havelland, Seeburg, S Hahneberg, Magerrasen, Silikat, leg. Dürbye & al. 5299
632	<i>Chamaemelum nobile</i> (L.) All.	! +	FR-0-B-0190595: Bretagne, Dép. Côtes-d'Armor, Cap Fréhel (Bot. Garten Göttingen)
633	<i>Chaptalia arechavaletae</i> Arechav.	G !	XX-0-B-0633174
634	<i>Cheirolophus canariensis</i> subsp. <i>subexpinnatus</i> (Burchard) G.Kunkel	G ! +	ES-0-B-0840385: Kanaren, Teneriffa, Teno (Bot. Garten Braunschweig)
635	<i>Chondrilla juncea</i> L.	! +	DE-0-B-1433798: Berlin-Spandau, Staaken, Hahneberg, Silikat, 40m, leg. Dürbye & al. 585

Bestell- nummer	Name	Zusatz- angaben	Herkunft und Sammler
636	<i>Chondrilla juncea</i> L.	V ! *	DE-0-B-1750611: Brandenburg, Kreis Havelland, Seeburg, Magerrasen, Silikat, leg. Dürbye & al. 5301
637	<i>Chrysocoma coma-aurea</i> L.	!	XX-0-B-1106874
638	<i>Cicerbita plumieri</i> (L.) Kirschl.	! +	FR-0-BERN-1975/329 W: Dép. Vosges, Le Rouge-Gazon, 1250m (Bot. Garten Bern)
639	<i>Cicerbita plumieri</i> (L.) Kirschl.	V ! +	CH-0-B-1370289: Kanton Wallis, Lollonges, 300m (Bot. Garten Champex-Lac)
640	<i>Cichorium intybus</i> L.	! +	DE-0-B-0251092: Berlin (Humboldt Univ. Berlin)
641	<i>Cichorium intybus</i> L.	! *	DE-0-B-0555114: Bayern, Kreis Eichstätt, S Schambach, Wiesenränder, Jurakalk, 410m, leg. Dürbye 6598
642	<i>Cichorium intybus</i> L.	V ! *	DE-0-B-2010509: Sachsen-Anhalt, Kreis Jerichower Land, Güsen, 35m, leg. Dürbye 4790
643	<i>Cirsium arvense</i> (L.) Scop.	! *	DE-0-B-1001614: Baden-Württemberg, Kreis Freudenstadt, NE Kälberbronn, 720m, leg. Zimmer 3083
644	<i>Cirsium candelabrum</i> Griseb.	V ! +	GR-0-B-2643780: Sterea Ellas, Nomos Evritanias, Kedra, Silikat, leg. Binder & al. 312
645	<i>Cirsium canum</i> (L.) All.	! +	DE-0-B-0921397: Brandenburg, Kreis Dahme-Spreewald, Luckau (Bot. Garten Halle)
646	<i>Cirsium eriophorum</i> (L.) Scop.	! +	DE-0-B-2284097: Baden-Württemberg, Kreis Villingen-Schwenningen, Niedereschach, leg. Dürbye & al. 527
647	<i>Cirsium erisithales</i> (Jacq.) Scop.	V ! +	IT-0-B-2580501: Prov. Friaul (Bot. Garten Udine)
648	<i>Cirsium erisithales</i> (Jacq.) Scop.	! +	IT-0-B-3018103: Lombardei, Prov. Sondrio, Alpi Retiche, S Sondrio, Laubmischwald, 1050m, leg. Dürbye/Rost 2505
649	<i>Cirsium helenioides</i> auct.	! +	IT-0-B-3006903: Lombardei, Prov. Sondrio, Sondrio, Alpi Retiche, N Chiesa, Alpe Entova, 2000m, leg. Dürbye & al. 2390
650	<i>Cirsium ligulare</i> Boiss.	! +	GR-0-B-2666880: Thessalien, Nomos Larisis, Ossa-Gebirge, Kalk, 1978m, leg. Binder & al. 733
651	<i>Cirsium oleraceum</i> (L.) Scop.	V ! *	DE-0-B-2280208: Brandenburg, Kreis Ostprignitz-Ruppin, Linumhorst, 30m, leg. Dürbye 4418
652	<i>Cirsium oleraceum</i> (L.) Scop.	V ! +	FR-0-B-2605102: Dép. Haute Savoie, Mieussy/Les Gets, Monte d'Uble, 1700m, leg. Dürbye & al. 2126
653	<i>Cirsium pyrenaicum</i> (Jacq.) All.	V ! +	ES-0-B-1195879: Prov. Jaén, Huelma, leg. Ern/Ketelhut 3758
654	<i>Cirsium trachylepsis</i> Boiss.	V ! +	TR-0-B-2523380: Prov. Rize, Dilek Dağları, Ayder – Iliça, 900m, leg. Ern 6633
655	<i>Cirsium tymphaeum</i> Hausskn.	! +	GR-0-B-2538090: Makedonien, Nomos Kastorias, Gramos-Gebirge, 1220m, leg. Pirker & al. 413
656	<i>Conyza canadensis</i> (L.) Cronquist	V ! *	DE-0-B-1750511: Brandenburg, Kreis Havelland, Seeburg, S Hahneberg, Magerrasen, Silikat, leg. Dürbye & al. 5300

Bestell- nummer	Name	Zusatz- angaben	Herkunft und Sammler
657	<i>Coreopsis lanceolata</i> L.	!	XX-0-B-1926074
658	<i>Crepis alpestris</i> (Jacq.) Tausch	! +	AT-0-B-0053812: Salzburg, Schafberg, southfaced slope, limestone, 1600m, leg. Türk s.n. (Bot. Garten Salzburg)
659	<i>Crepis biennis</i> L.	! +	DE-0-B-0164479: Hessen, Werra-Meißner-Kreis, Eschwege, Cornberg, Kalk, leg. Royl & al. 44
660	<i>Crepis leontodontoides</i> All.	V ! +	FR-0-B-1262591: Korsika, Vallée du Taravo, pont d'Abra (Bot. Garten Liège)
661	<i>Crepis pannonica</i> (Jacq.) K.Koch	! +	AT-0-B-2560100: Niederösterreich, Kronawett, Hagenbrunn, 290m, leg. Vitek/Lack s.n.
662	<i>Crepis praemorsa</i> (L.) Tausch subsp. <i>praemorsa</i>	V ! +	NO-0-B-0950400: Oppland, Lunner, Grua (Bot. Garten Oslo)
663	<i>Crepis pyrenaica</i> (L.) Greuter	V ! +	AT-0-B-1512486: Salzburg, Salzburg-Stadt, Kalk, 1320m (Bot. Garten Salzburg)
664	<i>Crepis pyrenaica</i> (L.) Greuter	V ! +	FR-0-B-2152282: Dép. Pyrénées-Atlantiques, Gabas, Gave de Bious, 1300m, leg. Ern 7222
665	<i>Crepis sibirica</i> L.	! +	RU-0-B-0310297: S-Ural, Baschkortestan (Forstbotanischer Garten Tharandt)
666	<i>Dahlia merckii</i> Lehm. [= <i>D. glabrata</i> Lindl.]	V ! +	MX-0-B-3010496: (Bot. Garten Kopenhagen)
667	<i>Dittrichia viscosa</i> (L.) Greuter	G ! +	FR-0-B-1942892: Bouches-du-Rhône, Morgiou (Bot. Garten Liège)
668	<i>Echinacea angustifolia</i> DC.	!	XX-0-B-0547696: (IPK Gatersleben)
669	<i>Echinops exaltatus</i> Schrad.	V ! +	IT-0-B-2540196: Prov. Abruzzo, Gran Sasso (Giardino Alpino Gran Sasso)
670	<i>Echinops ritro</i> L.	V ! +	RU-0-B-2023307: Altai Region, Distr. Ongudai, an der Vereinigung der Flüsse Tschuja u. Katun, Steppe, Kalk, 800m, leg. Dürbye & al. 4028
671	<i>Echinops ritro</i> subsp. <i>ruthenicus</i> (M.Bieb.) Nyman	V ! +	IT-0-B-2950394: Prov. Trieste, Carso di Trieste, Val Rosandra, 180m (Bot. Garten Trieste)
672	<i>Echinops sphaerocephalus</i> L. [= <i>E. multiflorus</i> Lam.; <i>E. giganteus</i> ]	V ! *	DE-0-B-1832211: Sachsen-Anhalt, Burgenlandkreis, leg. Dürbye/Zippel 5322
673	<i>Erechtites hieraciifolia</i> (L.) Raf.	V ! *	AT-0-B-2272211: Kärnten, Völkermarkt, Bleiburg-Rinkenbergl, 540m, leg. Zimmer 2928
674	<i>Erigeron acris</i> L.	V ! *	AT-0-B-2261010: Kärnten, SW Feistritz ob Bleiburg, in Richtung Wackersdorfer Almhütte, 1000m, leg. Zimmer 2865
675	<i>Erigeron acris</i> subsp. <i>angulosus</i> (Gaudin) Vacc. [= <i>Erigeron acer</i> subsp. <i>angulosus</i> (Gaudin) Vacc.]	V ! *	AT-0-B-1971407: Tirol, Karwendelgebirge, S Pertisau, Ländberg, Knappenlöcher, Kalk, 1350m, leg. Zimmer 2632
676	<i>Erigeron acris</i> subsp. <i>pycnotrichus</i> (Vierh.) Grierson	V ! +	TR-0-B-2370102: Çıldır Gölü (Bot. Garten Prag)
677	<i>Erigeron borealis</i> (Vierh.) Simmons	V ! +	IS-0-B-0940104: Island: Reykhólar (Bot. Garten Reykjavik)

Bestell- nummer	Name	Zusatz- angaben	Herkunft und Sammler
678	<i>Erigeron glabratus</i> Bluff & Fingerh. [= <i>E. polymorphus</i> Scop.]	V ! +	DE-0-B-2170302: Bayern, Kreis Miesbach, Bayrischzell, leg. Kanacher-Ataya s.n.
679	<i>Erigeron glabratus</i> Bluff & Fingerh. subsp. <i>glabratus</i>	V ! +	AT-0-B-0151311: Salzburg, Schafberg, summit area, 1770m, leg. Türk s.n. (Bot. Garten Salzburg)
680	<i>Eupatorium cannabinum</i> L.	V ! *	DE-0-B-0528311: Sachsen, Niederschlesischer-Oberlausitz-Kreis, Klein Krauscha, 189m, leg. Dürbye 5515
681	<i>Eupatorium cannabinum</i> L.	! *	DE-0-B-0556714: Brandenburg, Ldk. Ostprignitz-Ruppin, Linum, Wegränder, leg. Dürbye 6770
682	<i>Eupatorium cannabinum</i> L.	V ! *	SI-0-B-2102609: Mittelslowenien, Steiner Alpen, Rabanov kot, 1500m, leg. Rost 204
683	<i>Eupatorium cannabinum</i> L.	V ! +	DE-0-B-2681483: Bayern, Kreis Bayreuth, Fichtelgebirge, Ochsenkopf, Silikat, 700m, leg. Hempel s.n.
684	<i>Eupatorium perfoliatum</i> L.	! +	US-0-B-1401499: Massachusetts, Hadley (Bot. Garten South Hadley)
685	<i>Eupatorium tanacetifolium</i> Hook. & Arn.	V G ! +	AR-0-B-0180804: Prov. Buenos Aires, Dept. Tandil, Dique del Fuerte, Silikat, 250m, leg. Leuenberger/Arroyo 4939
686	<i>Eurybia spectabilis</i>	! +	US-0-B-0671309: New Jersey, leg. Diboll s.n. (Schau- u. Sichtungsgarten Weinheim)
687	<i>Euryops pectinatus</i> (L.) Cass.	G ! +	ZA-0-B-0540583: Prov. Western Cape, Cape Town (Parsley's Cape Seeds)
688	<i>Felicia amelloides</i> (L.) Voss [= <i>Agathaea caelestis</i> Cass.]	V G !	XX-0-B-0192174
689	<i>Gaillardia aristata</i> Pursh	! +	CA-0-B-0012377: British Columbia, Okanagan-Tal, Naramata, leg. Böhnert 23
690	<i>Galatella altaica</i> Tzvelev	V ! +	RU-0-B-2016707: Region Altai, District Kosch-Agatsch, Gebirgssteppe, Lehm, 1780m, leg. Dürbye & al. 3969
691	<i>Galatella linosyris</i> (L.) Rchb.f. [= <i>Aster linosyris</i> (L.) Bernh.; <i>Chrysocoma linosyris</i> L.; <i>Linosyris vulgaris</i> DC.]	V ! +	FR-0-B-2044105: Dép. Hérault, Claret, 150m, leg. Kendzia 41
692	<i>Galatella linosyris</i> (L.) Rchb.f. [= <i>Aster linosyris</i> (L.) Bernh.; <i>Chrysocoma linosyris</i> L.; <i>Linosyris vulgaris</i> DC.]	! +	DE-0-B-2742499: Baden-Württemberg, Kreis Konstanz, Hohentwiel/Singen, 570m, leg. Hellmann s.n.
693	<i>Gnaphalium sylvaticum</i> L.	V ! *	FR-0-B-2161611: Reg. Lothringen, Dép. de la Moselle, Sarrebourg, SE Haselbourg, 400m, leg. Dürbye/Kirchhoff 5533
694	<i>Gonospermum fruticosum</i> (H.Buch) Less.	V G ! +	ES-0-B-3322485: Kanaren, Teneriffa, NO von Puerto de la Cruz, Tacoronte, leg. Hagemann 2982

Bestell- nummer	Name	Zusatz- angaben	Herkunft und Sammler
695	<i>Grindelia aegialitis</i> Cabrera	G ! +	AR-0-B-0470199: Prov. Buenos Aires, Dept. Mar Chiquita, Santa Clara del Mar, leg. Leuenberger/Arroyo 4712 a
696	<i>Grindelia chilensis</i> (Cornel.) Cabrera	G ! +	AR-0-B-0133688: Prov. Mendoza, Dept. Malargüe, Cerro Chihuido, 1550m, leg. Leuenberger/Arroyo 3859
697	<i>Grindelia hirsutula</i> Hook. & Arn. [= <i>G. camporum</i> Greene; <i>G. robusta</i> Nutt.]	! +	US-0-B-3010596: Kalifornien, Sta. Cruz Mts. (Bot. Garten Kopenhagen)
698	<i>Grindelia integrifolia</i> DC.	V ! +	CA-0-B-2011304: British Columbia, Reg. Vancouver, Sunshine Coast, Sechelt, Strait of Georgia, leg. Dürbye 2970
699	<i>Grindelia squarrosa</i> (Pursh) Dunal	! +	CA-0-B-2009804: British Columbia, Okanagan-Tal, Kamloops Region, Lake Osoyoos, Artemisia-Prärie, leg. Dürbye 2956
700	<i>Gynura aurantiaca</i> (Blume) DC.	G !	XX-0-B-0869174
701	<i>Hedynois rhagadioloides</i> (L.) F.W.Schmidt	V ! *	GR-0-B-2001108: Epirus, Nomos Thesprotias, Igoumenitsa, Halbinsel Drepano, 1m, leg. Raus & al. 30193
702	<i>Hedynois rhagadioloides</i> (L.) F.W.Schmidt	! +	AZ-0-B-2012610: Distr. Baku, SW Baku, Trockensteppen, 19m, leg. Dürbye & al. 5052
703	<i>Hedynois rhagadioloides</i> (L.) F.W.Schmidt	! +	GR-0-B-2300581: Sterea Ellas, Nomos Fokidos, Itea, leg. Raus/Royl 5159
704	<i>Helichrysum arenarium</i> (L.) Moench	V ! *	DE-0-B-1620911: Brandenburg, Kreis Oder-Spree, Neu-Zittau, Steinfurth, Silikat, leg. Kanacher-Ataya s.n.
705	<i>Helichrysum arenarium</i> (L.) Moench	V ! *	DE-0-B-1750311: Brandenburg, Kreis Havelland, Seeburg, S Hahneberg, Magerrasen, Silikat, leg. Dürbye & al. 5298
706	<i>Helichrysum arenarium</i> (L.) Moench	V ! +	DE-0-B-1750311: Brandenburg, Kreis Havelland, Seeburg, S Hahneberg, Silikat Trockenrasen, leg. Dürbye & al. 5298
707	<i>Helichrysum arenarium</i> (L.) Moench	V ! *	DE-0-B-2070111: Mecklenburg-Vorpommern, Rügen, Prora, Strand, leg. Weber 302
708	<i>Helichrysum italicum</i> (Roth) G.Don subsp. <i>italicum</i>	V G ! +	IT-0-B-1973086: Prov Toscana, Grosseto, Il Ponte di Petriolo (Bot. Garten Siena)
709	<i>Heterotheca villosa</i> (Pursh) Shinnery [= <i>Chrysopsis villosa</i> (Pursh) DC.]	! +	CA-0-B-2008004: British Columbia, Region Nelson, Cranbrook, Jaffray, am Kootenay River, leg. Dürbye 2938
710	<i>Hieracium amplexicaule</i> L.	! +	ES-0-B-0012475: Prov. Granada, Sierra Nevada, Puerto de la Ragua, Silikat, 2200m, leg. Ern 121
711	<i>Hieracium aurantiacum</i> L.	! +	CH-0-B-1100593: Kanton Wallis, Valais, Champex, 1500m (Champex Alpine Garden)
712	<i>Hieracium aurantiacum</i> L.	V ! *	DE-0-B-2160211: Rheinland-Pfalz, Mosel, verwilderter Weinhang, 111m, leg. Dürbye 5519
713	<i>Hieracium aurantiacum</i> L.	! +	KG-0-B-2720300: Tien-Schan, Dscheti-Ögus, 2500m, leg. Rost s.n.

Bestell- nummer	Name	Zusatz- angaben	Herkunft und Sammler
714	<i>Hieracium bornmuelleri</i> Freyn [= <i>H. pannosum</i> subsp. <i>bornmuelleri</i> Freyn]	!	+ TR-0-B-2479781: Ankara, Bergland W von Kizilcahamam, leg. Ern/Krone 7097
715	<i>Hieracium bracteolatum</i> Sm.	V	! + GR-0-B-2671080: Thessalien, Nomos Magnisias, Pilion-Gebirge, Agriolefkes, 1400m, Silikat, leg. Binder & al. 788
716	<i>Hieracium compositum</i> Lapeyr.	!	+ DE-0-B-1760107: Nordrhein-Westfalen, Kreis Neuss, bei Mönchengladbach, Schloss Dyck, Silikat, leg. Raabe s.n.
717	<i>Hieracium echioides</i> Lumn.	!	+ DE-0-B-1790406: Brandenburg, Kreis Barnim, Brodowin, leg. Raus/Dürbye s.n.
718	<i>Hieracium fallax</i> Willd.	!	+ TR-0-B-1974700: Prov. Artvin, Kaçkar-Gebirge, 2120m, leg. Tolimir & al. 1612 a
719	<i>Hieracium glaucinum</i> Jord.	V	! + DE-0-B-2172209: Rheinland-Pfalz, Kreis Vulkaneifel, Daun, 265m, leg. Dürbye/Kirchhoff 4871
720	<i>Hieracium glaucum</i> All.	V	! + IT-0-B-0940986: Lombardei, Prov. Sondrio, Parco Nazionale dello Stelvio, Valle Braulio, Kalk, 1800m (Giardino Alpino Rezia, Bormio)
721	<i>Hieracium hoppeanum</i> subsp. <i>testimoniale</i> Peter	V	! + GR-0-B-2651880: Nomos Karditsa, Eparchia Karditsa, Pass bei Oxyá zw. Argitéa und Mouzákion, 1600m, leg. Binder & al. 479
722	<i>Hieracium humile</i> Jacq.	!	+ DE-0-B-1610203: Baden-Württemberg, Kreis Konstanz, Hohentwiel bei Singen/Hegau, 650m, leg. Hellmann s.n.
723	<i>Hieracium islandicum</i> (Lange) Dahlst.	!	+ IS-0-B-0531104: (Bot. Garten Göttingen)
724	<i>Hieracium korshinskyi</i> Zahn	!	+ RU-0-B-2019107: Region Altai, Distr. Ulagan, N Aktasch, Taiga, 1930m, leg. Gemeinholzer/Dürbye 361 /07
725	<i>Hieracium laevigatum</i> Willd.	V	! + DE-0-B-2030105: Sachsen, Kreis Kamenz, Großgrabe, leg. Dürbye 3161
726	<i>Hieracium peleterianum</i> Mérat	!	+ IT-0-B-2080210: Pavillon du Mont Fréty, 2200m (Bot. Garten Courmayeur)
727	<i>Hieracium peleterianum</i> Mérat	!	+ FR-0-B-2591302: Dépt. Hautes Alpes, Galibier-Grandes Rousses, N La Grave, 2400m, leg. Dürbye & al. 1987
738	<i>Hieracium peletierianum</i> Mérat	V	! * IT-0-B-0861213: Trentino-Südtirol, Prov. Bozen, Vinschgau, Laas, Allitz, Steppenrasen, 1420m, leg. Zippel 13227
729	<i>Hieracium pilosella</i> L.	!	* DE-0-B-1150113: Brandenburg, Kreis Potsdam-Mittelmark, E Güterfelde, S Kienwerder, Magerrasen, 38m, leg. Dürbye/Lohmann 6156
730	<i>Hieracium pilosella</i> L.	V	! * DE-0-B-1630311: Berlin-Spandau, Staaken, Hahneberg, Magerrasen, Silikat, leg. Dürbye/Lohmann 5213
731	<i>Hieracium pilosella</i> L.	V	! + DE-0-B-1630311: Berlin-Spandau, Staaken, Hahneberg, Silikatmagerrasen, leg. Dürbye/Lohmann 5213



Bestell- nummer	Name	Zusatz- angaben	Herkunft und Sammler
732	<i>Hieracium pilosella</i> L.	V ! *	DE-0-B-1811110: Brandenburg, Kreis Märkisch-Oderland, Lebus, Mallnow, Steppenrasen, 40m, leg. Zippel 10- 127
733	<i>Hieracium sabaudum</i> L.	V ! *	DE-0-B-0528011: Sachsen, Niederschlesischer-Oberlausitz-Kreis, Klein Krauscha, Gebüschsäume, 189m, leg. Dürbye 5512
734	<i>Hieracium umbellatum</i> L.	! +	DE-0-B-0150395: Schleswig-Holstein, Kreis Nordfriesland, Sylt, Hörnum, leg. Kühn s.n.
735	<i>Hieracium umbellatum</i> L.	! +	DE-0-B-1913693: Brandenburg, Kreis Oberhavel, Teufelsbruchwiesen, leg. Dürbye & al. s.n.
736	<i>Hieracium umbellatum</i> L.	V ! *	DE-0-B-2240110: Brandenburg, Ostprignitz-Ruppin, Wutzsee bei Lindow, leg. Zimmer s.n.
737	<i>Hieracium virosum</i> Pall.	! +	RU-0-B-2921899: Sibirien, Altajskij Kraj, W Barnaul, 220m, leg. Ristow/Seitz s.n.
738	<i>Hieracium vogesiacum</i> (Kirschl.) Fr.	! +	FR-0-B-1201605: Dép. Haut Rhin, Soultz, Grand Ballon, Silikat, 1424m
739	<i>Hypochaeris maculata</i> L.	V ! +	DE-0-B-1810108: Brandenburg, Kreis Havelland, Zierholter Berg, südl. Buckow-Karpzow, leg. Ristow & al. 625 /08
740	<i>Hypochaeris maculata</i> L.	V ! *	NO-0-B-1904408: Prov. Buskerud, Hensedalfjell, Hulbak, ca. 800m, leg. Dürbye 4382
741	<i>Hypochaeris maculata</i> L.	! +	RU-0-B-2019007: Altai Region, Distr. Ulagan, N Aktasch, Taiga, 1930m, leg. Gemeinholzer/Dürbye 357 /07
742	<i>Hypochaeris uniflora</i> Vill.	V ! *	IT-0-B-2320511: Prov. Sondrio, Chiesa in Valmalenco, Chiareggio, Rifugio del Grande Camerini, Sauerbodenrasen über Serpentin, 2400m, leg. Köster s.n.
743	<i>Hypochaeris radicata</i> L.	V ! +	DE-0-B-0180491: Brandenburg, Kreis Oberhavel, Schmachtenhagen (Humboldt-Univ. Berlin)
744	<i>Hypochaeris radicata</i> L.	! *	DE-0-B-0861913: Brandenburg, Kreis Potsdam-Mittelmark, Groß Kreutz, 1,3 km SSE Deetz, 45m, leg. Zippel 13257
745	<i>Inula acaulis</i> var. <i>caulescens</i>	! +	TR-0-B-0430511: Sipikor Dag, 3000m (Bot. Garten Göteborg)
746	<i>Inula britannica</i> L.	! *	DE-0-B-0556014: Brandenburg, Kreis Prignitz, SE Wittenberge, Elbe, 17m, leg. Dürbye 6607
747	<i>Inula britannica</i> L.	V ! +	DE-0-B-1570897: Niedersachsen, Kreis Lüneburg, Bleckede (Bot. Garten Hamburg)
748	<i>Inula conyzae</i> (Griess.) DC.	V ! *	DE-0-B-1991111: Sachsen-Anhalt, Burgenlandkreis, Mertendorf (bei Naumburg), Kalktrockenrasen, 164m, leg. Dürbye/Zippel 5465
749	<i>Inula ensifolia</i> L.	! +	AT-0-B-0210403: Niederösterreich, Hainburg, Kalk, 480m (Alpengarten Belvedere, Wien)
750	<i>Inula ensifolia</i> L.	V ! +	AT-0-B-0570597: Niederösterreich, S Wien, Perchtoldsdorf, Kalk, 450m (Bot. Garten Salzburg)

Bestell- nummer	Name	Zusatz- angaben	Herkunft und Sammler
751	<i>Inula ensifolia</i> L.	V ! +	CZ-0-B-1350499: Südmähren, Pouzdrany (Bot. Garten Chemnitz)
752	<i>Inula helenium</i> L.	! +	SK-0-B-0548096: (Inst. f. Pflanzengenetik Gatersleben)
753	<i>Inula hirta</i> L.	! +	AT-0-B-0210503: Niederösterreich, Hainburg, Kalk, 480m (Alpengarten Belvedere Wien)
754	<i>Inula verbascifolia</i> (Willd.) Hausskn. subsp. <i>verbascifolia</i>	V G ! +	YU-0-B-1970487: Prov. Dalmatien, Kortula, 70m (Bot. Garten Sarajevo)
755	<i>Inula verbascifolia</i> subsp. <i>aschersoniana</i> (Janka) Tutin	V ! +	GR-0-B-2405892: Thrakien, Nomos Rhodopis, Paralia Maronias, Kalk, 10m, leg. Raus/Schiers 18479
756	<i>Inula verbascifolia</i> subsp. <i>heterolepis</i> (Boiss.) Tutin	! +	GR-0-B-1732907: Ägäis, Nomos Dodekanisou, Karpathos, Othos, Kalk, 600m, leg. Raus/Sipman s.n.
757	<i>Kleinia neriifolia</i> Haw.	V ! *	ES-0-B-0110708: Kanaren, El Hierro, Restinga, S Pozo de Las Calcosas, 132m, leg. Zippel 08-7
758	<i>Lactuca perennis</i> L.	! +	FR-0-B-1451699: Dép. Côte d'Or, Moly (Bot. Garten Dijon)
759	<i>Lactuca viminea</i> (L.) J.Presl & C.Presl	V ! +	CY-0-B-2650403: Moni Panagia Machaira, Kapedes, 850m, leg. Hand 3982
760	<i>Lactuca virosa</i> L.	! +	DE-0-B-2424885: Berlin-Steglitz, Lichterfelde, Teltowkanal, leg. Royl/Wiechert s.n.
761	<i>Lapsana communis</i> L.	! *	DE-0-B-0551214: Bayern, Kreis Eichstätt, Schambach, Rotbuchenwald, Jurakalk, 400m, leg. Dürbye 6559
762	<i>Lapsana communis</i> L.	V ! *	GR-0-B-2024108: Epirus, Nomos Ioanninon, W Kalpaki, Gefira Agion, Fluss Gormos, 405m, leg. Raus & al. 30741
763	<i>Lapsana communis</i> L. subsp. <i>communis</i>	! +	DE-0-B-1713499: Brandenburg, Kreis Märkisch-Oderland, Torfhaus, leg. Dürbye & al. 842
764	<i>Lapsana communis</i> L. subsp. <i>communis</i>	V ! *	DE-0-B-1890209: Brandenburg, Potsdam, Babelsberger Park, leg. Dürbye 4584
765	<i>Leibnitzia anandria</i> (L.) Turcz. [= <i>Gerbera anandria</i> (L.) Sch.Bip.]	G ! +	RU-0-B-2023107: Altai Region, Distr. Ongudai, Vereinigung der Flüsse Tschuja und Katun, Steppe, 800m, leg. Dürbye & al. 4026
766	<i>Leibnitzia anandria</i> (L.) Turcz. [= <i>Gerbera anandria</i> (L.) Sch.Bip.]	V G !	XX-0-B-2550596: (Bot. Garten Beijing)
767	<i>Leibnitzia nepalensis</i> (Kunze) Kitam. [= <i>Gerbera kunzeana</i> A.Braun & Asch.]	V G ! +	XX-0-B-0630207: (Bot. Garten Braunschweig)
768	<i>Leontodon autumnalis</i> L.	V ! *	DE-0-B-2241108: Mecklenburg Vorpommern, Kreis Ostvorpommern, Usedom, Lieper Winkel, leg. Rost 163
769	<i>Leontodon autumnalis</i> L.	V ! +	CH-0-B-3210796: Kanton Glarus, Bruwaldalp, 1560m, leg. Ristow/Seitz 718
770	<i>Leontodon autumnalis</i> subsp. <i>borealis</i> Ball	V ! +	IT-0-B-1681094: Piemont, Prov. Aosta, Valle d'Aosta, Val Urtier, Guelaz, 2400m (Bot. Garten 'Paradisia', Cogne)

Bestell- nummer	Name	Zusatz- angaben	Herkunft und Sammler
771	<i>Leontodon hispidus</i> L.	V ! +	IT-0-B-0941286: Lombardei, Prov. Sondrio, Parco Nazionale dello Stelvio, 2600m (Alpengarten Bormio)
772	<i>Leontodon hispidus</i> L.	! +	DE-0-B-2419784: Baden-Württemberg, Alb-Donaukreis, Untermarchtal, Kalk, leg. Royl/Meyer s.n.
773	<i>Leontodon hispidus</i> L. subsp. <i>hispidus</i>	! +	DE-0-B-0410911: Donautal bei Sigmaringen (Bot. Garten Göttingen)
774	<i>Leontodon hispidus</i> subsp. <i>danubialis</i> (Jacq.) Simonk.	V ! +	AT-0-B-0074393: Salzburg, Anif, Tiergarten Hellbrunn, Kalk, 430m (Bot. Garten Salzburg)
775	<i>Leontodon hispidus</i> subsp. <i>danubialis</i> (Jacq.) Simonk.	! +	TR-0-B-2508380: Prov. Rize, Firtina Deresi, Pazar, 50m, leg. Ern 6483
776	<i>Leontodon incanus</i> (L.) Schrank	V ! +	AT-0-B-1280201: Burgenland, Leitha-Gebirge, W Großhöflein, 300m (Bot. Garten Univ. Wien)
777	<i>Leontodon longirostris</i> (Finch & P.D.Sell) Talavera	V ! +	ES-0-B-047030: Balearen, Mallorca, Sierra del Levante, Manacor/Felanix, leg. Dürbye 3233
778	<i>Leucanthemum ircutianum</i> subsp. <i>leucolepis</i> (Briq. & Cavill.) Vogt & Greuter	! +	HR-0-B-0620103: Istrien, Buje, leg. Vogt 15631
779	<i>Leucanthemum maximum</i> (Ramond) DC.	V ! +	SK-0-B-1530191: Prov. Nitra, Hronský Beňadik (Hortus Experimental Szombathely)
780	<i>Leucophyta brownii</i> Cass. [= <i>Calocephalus brownii</i> (Cass.) F.Muell.]	V G !	XX-0-B-0630774
781	<i>Liatrias aspera</i> Michx. subsp. <i>aspera</i>	! +	US-0-B-0671509: Michigan, Jackson County, Dettman Road, Prairie, 290m (Schau- u. Sichtungsgarten Weinheim)
782	<i>Liatrias spicata</i> (L.) Willd.	! +	US-0-B-0540201: Michigan, Clinton County, Rose Lake Fen, 256m (Bot. Garten Michigan)
783	<i>Ligularia fischeri</i> (Ledeb.) Turcz.	! +	KR-0-B-1773793: Cheju-do, W Mt. Halla, 1100m (Bot. Garten Göteborg)
784	<i>Ligularia fischeri</i> (Ledeb.) Turcz.	V ! +	NP-0-B-2811584: Zentralnepal, Annapurna, Ghoreni-Pass, 3000m, leg. Krone s.n.
785	<i>Matricaria chamomilla</i> L.	! +	DE-0-B-0790289: Sachsen-Anhalt, Burgenlandkreis, Flemmingen (Bot. Garten Leipzig)
786	<i>Mycelis muralis</i> (L.) Dumort.	V ! *	FR-0-B-2161811: Region Lothringen, Dép. de la Moselle, Sarrebourg, SE Haselbourg, 400m, leg. Dürbye/Kirchhoff 5535
787	<i>Nabalus tatarinowii</i> (Maxim.) Nakai	V G ! +	CN-0-B-2350101: Prov. Beijing, Mentougou Qu, Donglingshan, Kalk, 1200m, leg. Raab-Straube/Steinhof 9
788	<i>Nabalus tatarinowii</i> (Maxim.) Nakai	V G ! +	CN-0-B-2350201: Prov. Beijing, Mentougou Qu, Donglingshan, Kalk, 1200m, leg. Raab-Straube/Steinhof 19
789	<i>Nidorella resedifolia</i> DC.	V G ! +	ZA-0-B-0050304: Prov. Northern Cape, Augrabies Falls, Silikat, 750m, leg. Meyer s.n.

Bestell- nummer	Name	Zusatz- angaben	Herkunft und Sammler
790	<i>Noticastrum diffusum</i> (Pers.) Cabrera [= <i>Erigeron diffusum</i> Pers.; <i>Aster montevidensis</i> (Spreng.) Griseb.]	G ! +	AR-0-B-1210497: Prov. Buenos Aires, Dept. Tandil, S Tandil, Sierra del Tigre, Silikat, 380m, leg. Leuenberger/Arroyo 4524 c
791	<i>Noticastrum marginatum</i> (Kunth) Cuatrec.	V G ! +	AR-0-B-1166403: Prov. Buenos Aires, Dept. Balcarce, Sierra del Volcán, Balcarce, Silikat, 220m, leg. Leuenberger/Arroyo 4804 c
792	<i>Onopordum acanthium</i> L.	V ! +	IT-0-B-1280209: Piemont, Susa, Festung Branetta, 540m, leg. Zippel s.n.
793	<i>Onopordum acanthium</i> L.	V ! *	DE-0-B-1780111: Brandenburg, Kreis Uckermark, NE Angermünde, bei Dobberzin, 47m, leg. Dürbye/Zippel 5306
794	<i>Onopordum acanthium</i> L.	V ! *	DE-0-B-1830611: Sachsen-Anhalt, Saalekreis, SW Mücheln und Albersroda, 194m, leg. Dürbye/Zippel 5364
795	<i>Onopordum acanthium</i> L.	V ! *	DE-0-B-2051609: Brandenburg, Kreis Märkisch-Oderland, Bad Freienwalde, Altglietzen, 12m, leg. Dürbye/Zippel 4814
796	<i>Onopordum acanthium</i> L.	! +	ES-0-B-2539785: Prov. León, Rio Esla, Riaño-Cremenes, leg. Royl/Schiers s.n.
797	<i>Onopordum cynarocephalum</i> Boiss. & Blanche subsp. <i>cynarocephalum</i>	V G ! +	IL-0-B-0840198: Lower Galilee (Bot. Garten Tel. Aviv)
798	<i>Onopordum cyprium</i> Eig	! +	CY-0-B-0481309: kalkhaltige Geröll- und Felsabhänge (Museum National d'Histoire Naturelle)
799	<i>Onopordum illyricum</i> L.	V ! +	GR-0-B-2624580: Sterea Ellas, Nomos Fthiotidos, Othris-Gebirge, Kalk, 1200m, leg. Raus & al. 49
800	<i>Osteospermum ecklonis</i> (DC.) Norl.	V G !	XX-0-B-1080105: (Bot. Garten Poznan)
801	<i>Pachystegia insignis</i> (Hook.f.) Cheeseman [= <i>Olearia insignis</i> Hook.f.]	G !	XX-0-B-2521791: (Bot. Garten Düsseldorf)
802	<i>Pallenis spinosa</i> (L.) Cass. subsp. <i>spinosa</i>	V G ! +	GR-0-B-2530184: Peloponnes, Nomos Ilias, Kastorn, Kalk, 200m, leg. Hempel s.n.
803	<i>Pallenis spinosa</i> (L.) Cass. subsp. <i>spinosa</i>	V G ! +	ES-0-B-3321285: Kanaren, Teneriffa, W Güímar, Las Laderas, Trachyt, 400m, leg. Hagemann 2903
804	<i>Pallenis spinosa</i> subsp. <i>asteroidea</i> (Viv.) Greuter	V G ! +	IL-0-B-0840298: Lower Galilee (Bot. Garten Tel Aviv)
805	<i>Pericallis appendiculata</i> (L.f.) B.Nord.	V G ! +	ES-0-B-2323008: Kanaren, La Palma, Puntallana, Baranco de Agua, Lorbeerwald, 550m, leg. Kendzia 102
806	<i>Phagnalon hansenii</i> Qaiser & Lack	V G ! +	PT-0-B-2390602: Madeira, Porto Santo, Moreno, Trockenhänge, Vulkanit, 100m, leg. Lack s.n.
807	<i>Phagnalon rupestre</i> (L.) DC subsp. <i>rupestre</i> .	G ! +	ES-0-B-0310398: südl. Costa Blanca, Urbanizacion Cabo Roig (Bot. Garten Bochum)

Bestell- nummer	Name	Zusatz- angaben	Herkunft und Sammler
808	<i>Phagnalon saxatile</i> (L.) Cass. subsp. <i>saxatile</i>	V ! +	IT-0-B-0024898: Calabria, Prov. Cosenza, Sila Greca, Monte Basilicò, 39°27'N, 16°45'E, 400m, leg. Vogt 15562
809	<i>Phagnalon saxatile</i> (L.) Cass. subsp. <i>saxatile</i>	G ! +	ES-0-B-0530212: Valencia, Prov. Alicante, Sant Juan d'Alacant, leg. Dürbye 5550
810	<i>Picris hieracioides</i> L.	! +	DE-0-B-1602800: Brandenburg, Kreis Barnim, Barnimer Heide, leg. Royl 7045
811	<i>Prenanthes purpurea</i> L.	V ! *	SI-0-B-2102709: Mittelslowenien, Steiner Alpen, Logardka Dolina - Podelseva, 1500m, leg. Rost 205
812	<i>Ptilostemon afer</i> (Jacq.) Greuter subsp. <i>afer</i>	! +	GR-0-B-2400592: Epirus, Nomos Ioanninon, Metsovon, Katara-Pass, Silikat, 1400m, leg. Raus/Schiers 18178
813	<i>Ptilostemon casabonae</i> (L.) Greuter	V G ! +	FR-0-B-1263891: Korsika, Col de Prato (Bot. Garten Liège)
814	<i>Ptilostemon chamaepeuce</i> (L.) Less.	G ! +	GR-0-B-2681097: Kreta, Kissamos, N of Koutsomatádos, 800m, (Bot. Garten Uppsala)
815	<i>Ptilostemon chamaepeuce</i> var. <i>cyprius</i> Greuter	V G ! +	CY-0-B-1781604: Pentadaktylos/Kyrenia Range, Beşparmak/Pentadaktylos-Pass, leg. Vogt 16210
816	<i>Pulicaria dysenterica</i> (L.) Bernh.	V ! +	DE-0-B-0923597: Sachsen-Anhalt, Bördekreis, Sülldorf (Bot. Garten Halle)
817	<i>Pulicaria dysenterica</i> (L.) Bernh.	! +	HU-0-B-1052097: Kiskunsagy, Duna/Tisza (Bot. Garten Vácrtót)
818	<i>Pulicaria dysenterica</i> (L.) Bernh.	V ! +	RO-0-B-1671708: Distr. Sibiu, Valea Viilor (Bot. Garten Cluj-Napoca)
819	<i>Pulicaria vulgaris</i> Gaertn.	! *	DE-0-B-0555914: Brandenburg, Kreis Prignitz, SE Wittenberge, Elbe, 17m, leg. Dürbye 6606
820	<i>Pulicaria vulgaris</i> Gaertn.	V ! +	DE-0-B-1880801: Sachsen-Anhalt, Kreis Wittenberg, Bleddin, Silikat, 110m, leg. Raus & al. s.n.
821	<i>Ratibida pinnata</i> (Vent.) Barnhart	! +	US-0-B-0610104: Michigan, Ingham County, MSU Prairie Planting, 256m (Bot. Garten Michigan)
822	<i>Reichardia gaditana</i> (Willk.) Samp.	G ! +	PT-0-B-1430790: Ponta de Sagres (Bot. Garten Lissabon)
823	<i>Reichardia ligulata</i> (Vent.) G.Kunkel & Sunding	V ! *	ES-0-B-0110108: Kanaren, El Hierro, Restinga, 12m, leg. Zippel 08-1
824	<i>Reichardia picroides</i> (L.) Roth	! +	GR-0-B-0911209: Rhodos, Kritinia, N Kritinia, leg. Ristow & al. RH2- 224
825	<i>Rhagadiolus stellatus</i> (L.) Gaertn.	! +	GR-0-B-2618582: Makedonien, Nomos Chalkidikis, Halbinsel Kassandra, Silikat, 10m, leg. Raus 7050
826	<i>Rhaponticum carthamoides</i> (Willd.) Iljin	V ! +	RU-0-B-2026507: Altai Region, Distr. Ongudai, Seminsky pass, 1770m, leg. Dürbye & al. 4060
827	<i>Santolina chamaecyparissus</i> L.	! +	ES-0-B-1418979: Prov. Burgos, Carrión de los Condes, 900m, leg. Ern & al. 4089
828	<i>Santolina chamaecyparissus</i> subsp. <i>squarrosa</i> (DC.) Nyman	! *	ES-0-B-0530812: Valencia, Prov. Alicante, Sierra Dels Plans, Macchia, 1200m, leg. Dürbye 5556

Bestell- nummer	Name	Zusatz- angaben	Herkunft und Sammler
829	<i>Santolina pinnata</i> Viv. [= <i>S. leucantha</i> Bertol.]	V ! +	IT-0-B-1900195: Apuane Alpi, Rifugio Città de Massa, 1100m (Bot. Garten Florenz)
830	<i>Santolina rosmarinifolia</i> L.	G ! +	ES-0-B-0760788: Segovia, El espinar, pastizal y arroyo, 1200m, leg. Egidio s.n. (Bot. Garten Madrid)
831	<i>Sanvitalia procumbens</i> Lam.	! +	MX-0-B-0032078: Prov. Oaxaca, Yagul, 1600m, leg. Leuenberger/Schiers 2544
832	<i>Saussurea controversa</i> DC.	! +	RU-0-B-2018807: Altai Region, Distr. Ulagan, N Aktasch, Taiga, 1930m, leg. Dürbye & al. 3990
833	<i>Saussurea firma</i> (Kitag.) Kitam.	! +	CN-0-B-2350601: Beijing, Mentougou Qu, Donglingshan, Kalk, 2100m, leg. Raab-Straube/Steinhof 28
834	<i>Saussurea japonica</i> (Thunb.) DC.	V ! +	CN-0-B-2350301: Beijing, Mentougou Qu, Donglingshan, Kalk, 1150m, leg. Raab-Straube/Steinhof 17
835	<i>Saussurea parviflora</i> (Poir.) DC.	! +	RU-0-B-2018107: Altai Region, Distr. Kosch-Agatsch, Flußaue, Hochmoor, 1470m, leg. Dürbye & al. 3984
836	<i>Scorzonera hispanica</i> L.	! +	AT-0-B-0160111: Niederösterreich, Eichkogel, 360m (Bundesgärten Belvedere Wien)
837	<i>Senecio abrotanifolius</i> L.	! +	AT-0-B-0221910: Salzburg, Schafberg, SE Mittersee, Kalkstein, 1270m, leg. Türk s.n. (Bot. Garten Salzburg)
838	<i>Senecio adonidifolius</i> Loisel.	! +	FR-0-B-0331481: Dép. Lozère, Cévennes, Le Pont de Montvert (Bot. Garten Bordeaux)
839	<i>Senecio adonidifolius</i> Loisel.	V ! +	FR-0-B-1280697: Dép. Hautes-Pyrénées, Gavarnie, Vallée d'Ossoue (Bot. Garten Bordeaux)
840	<i>Senecio aquaticus</i> Hill	! +	DE-0-B-0190795: Hessen, Kreis Darmstadt-Dieburg, Messel, Wildenbruch (Bot. Garten Göttingen)
841	<i>Senecio bicolor</i> subsp. <i>nebrodensis</i> (Guss.) Chater [= <i>S. candidus</i> (C.Presl) DC.]	V ! +	IT-0-B-2860802: Sizilien, Palermo, Quacella-Madonie (Bot. Garten Palermo)
842	<i>Senecio chrysanthemoides</i> DC.	! +	IN-0-B-0015378: Distr. Darjeeling, Silikatakphu, 3600m, leg. Ern 3453
843	<i>Senecio doria</i> L.	V ! +	ES-0-B-1418779: Prov. León, Cordillera Cantábrica, San Emiliano, Silikat, 1200m, leg. Ern & al. 4087
844	<i>Senecio doria</i> L.	! +	RO-0-B-1671508: Distr. Cluj, Suatu, leg. Groza & al. s.n. (Bot. Garten Cluj-Napoca)
845	<i>Senecio erucifolius</i> L.	! *	NL-0-B-1480314: Nordholland, Ijsseldamm, 10 km von Den Oever, leg. Weber 340
846	<i>Senecio erucifolius</i> L.	V ! *	DE-0-B-2160611: Rheinland-Pfalz, Pünderich, Mosel, Grauschiefer, 111m, leg. Dürbye 5523
847	<i>Senecio gnaphalodes</i> Sieber	V ! +	GR-0-B-1734607: Ägäis, Nomos Dodekanisou, Karpathos, Mesochori, Kalk, 350m, leg. Raus/Sipman s.n.

Bestell- nummer	Name	Zusatz- angaben	Herkunft und Sammler
848	<i>Senecio jacobaea</i> L.	!	+ DE-0-B-2036082: Hessen, Werra-Meißner-Kreis, Langenhain, Blaue Kuppe, 300m, leg. Royl/Hoffmann s.n.
849	<i>Senecio jacobaea</i> L.	V !	+ DE-0-B-2681583: Bayern, Kreis Bayreuth, Fichtelgebirge, Ochsenkopf, Silikat, 700m, leg. Hempel s.n.
850	<i>Senecio ovatus</i> (P.Gaertn., B.Mey. & Scherb.) Willd. [= <i>S. nemorensis</i> subsp. <i>fuchsii</i> (C.C.Gmel.) Celak.; <i>S. fuchsii</i> C.C.Gmel.]	V ! *	DE-0-B-0528211: Sachsen, Niederschlesischer-Oberlausitz-Kreis, Klein Krauscha, S des Ortes, Mischwald, 189m, leg. Dürbye 5514
851	<i>Senecio ovatus</i> (P.Gaertn., B.Mey. & Scherb.) Willd. [= <i>S. nemorensis</i> subsp. <i>fuchsii</i> (C.C.Gmel.) Celak.; <i>S. fuchsii</i> C.C.Gmel.]	!	* DE-0-B-0551314: Bayern, Kreis Eichstätt, Schambach, Rotbuchenwald, Jurakalk, 400m, leg. Dürbye 6560
852	<i>Senecio ovatus</i> (P.Gaertn., B.Mey. & Scherb.) Willd. [= <i>S. nemorensis</i> subsp. <i>fuchsii</i> (C.C.Gmel.) Celak.; <i>S. fuchsii</i> C.C.Gmel.]	!	+ DE-0-B-0830910: Sachsen, Herrnhut (Bot. Garten Halle)
853	<i>Senecio ovatus</i> (P.Gaertn., B.Mey. & Scherb.) Willd. [= <i>S. nemorensis</i> subsp. <i>fuchsii</i> (C.C.Gmel.) Celak.; <i>S. fuchsii</i> C.C.Gmel.]	V ! *	AT-0-B-1940508: Kärnten, Karawanken, Eisenkappel-Vellach, Kupitzklamm, ca. 840m, leg. Zimmer 2757
854	<i>Senecio ovatus</i> (P.Gaertn., B.Mey. & Scherb.) Willd. [= <i>S. nemorensis</i> subsp. <i>fuchsii</i> (C.C.Gmel.) Celak.; <i>S. fuchsii</i> C.C.Gmel.]	V ! *	AT-0-B-2262410: Kärnten, zwischen Zell-Pfarre und Zell-Mitterwinkel, Richtung Malealm am Toisti, N Koschuta, 1200m, leg. Zimmer 2885
855	<i>Senecio palmensis</i> (Chr.P.Sm.) Link	V !	+ ES-0-B-3120700: Kanaren, La Palma, Barranco de las Angustias, N Los Llanos de Aridane, 400m, leg. Ristow/Seitz s.n.
856	<i>Senecio paludosus</i> L.	V !	+ DE-0-B-1940888: Berlin-Spandau, Spandauer Forst, Eiskeller, leg. Hagemann & al. s.n.
857	<i>Senecio subdiscoideus</i> Wedd.	!	+ AR-0-B-1162803: Prov. Mendoza, Dept. Las Heras, Uspallata, oberhalb der Vía Crucis, 2150m, leg. Leuenberger/Arroyo 4790
858	<i>Senecio sylvaticus</i> L.	V ! *	AT-0-B-1940808: Kärnten, Klagenfurt- Land, Zell-Scheida, ca. 1240m, leg. Zimmer 2768
859	<i>Senecio taygeteus</i> Boiss. & Heldr.	V !	+ GR-0-B-2699600: Ägäis, Nomos Evvias, Euböa, Dirfis-Gebirge, Silikat, 900m, leg. Raus 24280
860	<i>Senecio vernalis</i> Waldst. & Kit.	V ! *	DE-0-B-1230311: Brandenburg, Kreis Dahme-Spreewald, SE Egsdorf, W Stoßdorfer Sees, 57m, leg. Dürbye/Zippel 5166
861	<i>Serratula tinctoria</i> L.	!	+ DE-0-B-2034003: Brandenburg, Kreis Havelland, Gülpe, Silikat, 30m, leg. Raus s.n.

Bestell- nummer	Name	Zusatz- angaben	Herkunft und Sammler
862	<i>Serratula tinctoria</i> L.	V ! +	DE-0-B-2950585: Baden-Württemberg, Kreis Konstanz, Wollmatinger Ried, leg. Ern/Peintinger s.n.
863	<i>Silybum marianum</i> (L.) Gaertn.	! +	ES-0-B-1460982: Kanaren, Teneriffa, Puerto de la Cruz, leg. Royl 116
864	<i>Solidago gigantea</i> Aiton	! +	DE-0-B-2710793: Berlin-Spandau, Staaken, Hahneberg, Silikat, 40m, leg. Dürbye & al. s.n.
865	<i>Solidago virgaurea</i> L.	V ! *	DE-0-B-0527911: Sachsen, Niederschlesischer-Oberlausitz-Kreis, Klein Krauscha, 189m, leg. Dürbye 5511
866	<i>Solidago virgaurea</i> L.	V ! *	DE-0-B-2080312: Thüringen, Wartburgkreis, Bad Liebenstein, Burgruine Liebenstein, Zechsteinkalk, 460m, leg. Parolly/Nordt 13580
867	<i>Solidago virgaurea</i> L.	! +	AT-0-B-3009901: Kärnten, Karnische Alpen, Straniger Alm-Findenigkofel, 1800m, leg. Vogt & al. 15854
868	<i>Solidago virgaurea</i> subsp. <i>minuta</i> (L.) Arcang. [= <i>S. virgaurea</i> subsp. <i>alpestris</i> (Willd.) Hayek; <i>S. alpestris</i> Willd.]	! +	AT-0-B-0063309: Salzburg, Osterhorngruppe, Hoher First, Mugetum, Kalkstein, 1710m, leg. Mayr s.n. (Bot. Garten Salzburg)
869	<i>Solidago virgaurea</i> subsp. <i>minuta</i> (L.) Arcang. [= <i>S. virgaurea</i> subsp. <i>alpestris</i> (Willd.) Hayek; <i>S. alpestris</i> Willd.]	V ! +	IT-0-B-3000803: Lombardei, Prov. Sondrio, Alpi Retiche, Lago du Alpe Gera, Monte Spondascia, 2200m, leg. Dürbye & al. 2328
870	<i>Sonchus arvensis</i> L. subsp. <i>arvensis</i>	V ! +	SE-0-B-0443303: Prov. Bohus Län, Tjörn, Djupvik, S Olsnäs, 1m, leg. Dürbye & al. 2309
871	<i>Sonchus congestus</i> Willd. [= <i>S. abbreviatus</i> Link]	G ! +	ES-0-B-0411200: Kanaren, Teneriffa, Anaga-Gebirge, El Bailadero/Chamorga, 600m, leg. Dürbye/Kirchhoff 1097
872	<i>Sonchus congestus</i> Willd. [= <i>S. abbreviatus</i> Link]	V G ! +	ES-0-B-1240294: Kanaren, Teneriffa, Vueltas de Taganana, on the edge of laurel forest, leg. Pes s.n. (Arboretum Novy Dvur)
873	<i>Sonchus daltonii</i> Webb	V G ! +	CV-0-B-0642998: São Vicente, Monte Verde, Basalt, 700m, leg. Royl 1004
874	<i>Sonchus masguindalii</i> Pau & Font Quer	V G ! +	MA-0-B-0513193: Al Hoseima, 40 km von Targuist, Peñon de Vele de la Gomera, 5m, leg. Vogt/Oberprieler 9594
875	<i>Sonchus palmensis</i> (Sch.Bip.) Boul.	V G ! +	ES-0-B-0455004: Kanaren, La Palma, SW Barlovento, W Laguna de Barlovento, leg. Dürbye 2825
876	<i>Sonchus palmensis</i> (Sch.Bip.) Boul.	V G ! +	ES-0-B-0890397: Kanaren, La Palma (Bot. Garten Krefeld)
877	<i>Sonchus palustris</i> L.	! +	DE-0-B-2020692: Brandenburg, Kreis Potsdam-Mittelmark, Seeburg, leg. Dürbye/Wiechert s.n.
878	<i>Staelia uniflosculosa</i> Sm.	! +	GR-0-B-2315781: Makedonien, Nomos Pierias, Litochoron, 150m, leg. Raus/Royl 5479
879	<i>Stemmacantha centauroides</i> (L.) Dittrich	! +	FR-0-B-0461384: Dép. Haute-Garonne, 1850m (Bot. Garten Neuchatel)



Bestell- nummer	Name	Zusatz- angaben	Herkunft und Sammler
880	<i>Stemmacantha rhapontica</i> (L.) Dittrich	! +	CH-0-B-1610581: Kanton Graubünden, Val Tours, 1770m
881	<i>Tanacetum cilicicum</i> (Boiss.) Grierson	! +	TR-0-B-2467581: Prov. Hatay, Amanos-Gebirge, Dörtüyl/Hassa, leg. Ern 6975
882	<i>Tanacetum coccineum</i> (Willd.) Grierson subsp. <i>coccineum</i>	! +	GE-0-M-2002/2704: Region Kachetia, Lagodechi, near the alpine station, 2200m, leg. Gröger/Lobin 216 -10 (Bot. Garten München)
883	<i>Tanacetum corymbosum</i> (L.) Sch.Bip.	! *	DE-0-B-0554714: Bayern, Kreis Eichstätt, S Schambach, Trockenwaldsaum, Jurakalk, 430m, leg. Dürbye 6594
884	<i>Tanacetum corymbosum</i> (L.) Sch.Bip.	! +	RO-0-IAGB-2010W: Judetul Neamt, Orasul Bicaz, Satul Potoci, leg. Tanase & al. s.n. (Bot. Garten Iasi)
885	<i>Tanacetum corymbosum</i> (L.) Sch.Bip.	V ! +	DE-0-B-1370199: Bayern, Kreis Main-Spessart, Retzbach, Tiertalberg, Kalk, 340m (Bot. Garten Würzburg)
886	<i>Tanacetum macrophyllum</i> (Waldst. & Kit.) Sch.Bip.	! +	GE-0-BONN-18514: Region Guria, Bakhmaro, Tal des Baches Bachis Tschalis, 1900m, leg. Gröger/Lobin 114 -1 (Bot. Garten Bonn)
887	<i>Tanacetum macrophyllum</i> (Waldst. & Kit.) Sch.Bip.	V ! +	GE-0-B-0870102: Guria, Bakhmaro, 1900m, leg. Gröger/Lobin 00/ 114 -1 (Bot. Garten München)
888	<i>Tanacetum macrophyllum</i> (Waldst. & Kit.) Sch.Bip.	V ! +	RO-0-B-0870297: Distr. Caras-Severin, Mt. Domogled (Bot. Garten Cluj-Napoca)
889	<i>Tanacetum parthenium</i> (L.) Sch.Bip.	V ! *	DE-0-B-2161311: Rheinland-Pfalz, Pünderich, zw. Burg u. Enkirch, Moseltal, Schiefer, 178m, leg. Dürbye/Kirchhoff 5530
890	<i>Tanacetum parthenium</i> (L.) Sch.Bip.	! +	TR-0-B-2522680: Prov. Rize, Dilek Dağları, 1100m, leg. Ern 6626
891	<i>Tanacetum vulgare</i> L.	! +	DE-0-B-0201195: Berlin (Humboldt-Univ. Berlin)
892	<i>Tanacetum vulgare</i> L.	V ! *	DE-0-B-2242308: Mecklenburg Vorpommern, Kreis Ostvorpommern, Usedom, von Lütten Ort nach Zempin, leg. Rost 175
893	<i>Taraxacum aleppicum</i> Dahlst.	! +	GR-0-B-2961502: Kreta, Nomos Chanion, Aradena-Schlucht, W Anopoli, 580m, leg. Matthäs 6448
894	<i>Taraxacum officinale</i> Weber	V ! *	DE-0-B-0520311: Brandenburg, Kreis Potsdam, Sacrow, Magerrasen, 34m, leg. Dürbye 5162
895	<i>Taraxacum officinale</i> Weber	V ! *	DE-0-B-1230111: Brandenburg, Kreis Dahme-Spreewald, S Luckau, Freesdorf, frische Mähwiese, 59m, leg. Dürbye/Zippel 5164
896	<i>Telekia speciosa</i> (Schreb.) Baumg.	! +	RO-0-B-0241400: Transylvania, Erdély, Csik county, Görgényi havasok, Mtii Gurghiuului, 800m (Bot. Garten Vacratot)
897	<i>Tolpis staticifolia</i> (All.) Sch.Bip. [= <i>Hieracium staticifolium</i> All.]	! +	IT-0-B-3000403: Lombardei, Prov. Sondrio, Alpi Retiche, Monte Spondascia, 2200m, leg. Dürbye & al. 2324
898	<i>Tragopogon dubius</i> Scop.	V ! +	RU-0-B-0020105: Prov. Tambow, District Umjot, Sergiewka, leg. Suchorukow s.n.

Bestell- nummer	Name	Zusatz- angaben	Herkunft und Sammler
899	<i>Tragopogon dubius</i> Scop.	V ! *	IT-0-B-0080113: Südtirol, Vinschgau, Laas, Untertröghof, 1420m, leg.: Zippel s.n.
900	<i>Tragopogon longirostris</i> Sch.Bip.	V ! +	TR-0-B-1960403: Prov. Kayseri, Kayseri, Akkila, 1200m, leg. Karabulut s.n.
901	<i>Tragopogon porrifolius</i> L. subsp. porrifolius	V G ! +	IT-0-B-1977386: Prov. Siena, Casa Bassa, Monsindoli (Bot. Garten Siena)
902	<i>Tragopogon pratensis</i> L.	V ! *	DE-0-B-1630411: Berlin-Spandau, Staaken, Hahneberg, Magerrasen, Silikat, leg. Dürbye/Lohmann 5214
903	<i>Tragopogon pratensis</i> L.	V ! *	DE-0-B-2240808: Mecklenburg Vorpommern, Kreis Ostvorpommern, Usedom, Lieper Winkel, leg. Rost 160
904	<i>Tragopogon pratensis</i> L.	V ! +	DE-0-B-2410384: Baden-Württemberg, Kreis Sigmaringen, Hausen im Tal, Kalk, 650m, leg. Royl/Meyer s.n.
905	<i>Tragopogon pratensis</i> L. subsp. pratensis	V ! *	DE-0-B-1630309: Berlin-Spandau, Eiskeller, Silikat, leg. Dürbye 4525
906	<i>Tripleurospermum inodorum</i> (L.) Sch.Bip.	V ! *	DE-0-B-1630111: Berlin-Spandau, Staaken, Hahneberg, Magerrasen, Silikat, leg. Dürbye/Lohmann 5211
907	<i>Tripleurospermum inodorum</i> (L.) Sch.Bip.	V ! *	DE-0-B-1790808: Brandenburg, Kreis Barnim, zw.Senfenhütte und Brodowin, leg. Dürbye & al. 4289
908	<i>Tripleurospermum inodorum</i> (L.) Sch.Bip.	V ! *	DE-0-B-2242108: Mecklenburg Vorpommern, Kreis Vorpommern-Greifswald, Usedom, Benz, leg. Rost 173
909	<i>Tripleurospermum maritimum</i> (L.) W.D.J.Koch	V ! +	DK-0-B-1530893: Jütland, Bovberg (Bot. Garten Halle)
910	<i>Urospermum picroides</i> (L.) F.W.Schmidt	V G ! +	PT-0-B-0590499: Madeira, Funchal (Bot. Garten Oslo)
911	<i>Vernonia calvoana</i> (Hook.f.) Hook.f.	V G ! +	CM-1-B-0641608: Mount Cameroun, 1414m, leg. Groh s.n. (TU Berlin)
912	<i>Vernonia flexuosa</i> Sims	G ! +	AR-0-B-1166503: Prov. Buenos Aires, Dept. Balcarce, Sierra del Volcán, E Balcarce, Silikat, 220m, leg. Leuenberger/Arroyo 4804d
913	<i>Vernonia flexuosa</i> Sims	G ! +	AR-0-B-1311196: Prov. Buenos Aires, Dept. Tandil, Cerro San Luis, Silikat, 200m, leg. Leuenberger/Arroyo 4508 a
914	<i>Vieraea laevigata</i> (Willd.) Webb	V G ! +	ES-0-B-0600281: Kanaren, Teneriffa, Teno Bajo (Bot. Garten Bochum)
915	<i>Xanthium albinum</i> (Widder) H.Scholz & Sukopp	V ! *	DE-0-B-1994411: Sachsen-Anhalt, Burgenlandkreis, W Wangen, Hochstaudenfluren, 119m, leg. Dürbye/Zippel 5497
916	<i>Xanthium spinosum</i> L.	! +	MA-0-B-0180186: Agadir, Silikat, leg. Royl 247
917	<i>Xanthium spinosum</i> L.	V ! *	TR-0-B-0500209: Prov. Çanakkale, Ayvacik, Tuzla Çayı, leg. Dürbye 4450
918	<i>Xanthium strumarium</i> L.	V ! *	GR-0-B-2018308: Epirus, Nomos Ioanninon, Neraida, 11m, leg. Raus & al. 30532

Bestell- nummer	Name	Zusatz- angaben	Herkunft und Sammler
919	<i>Xanthium strumarium</i> subsp. <i>italicum</i> (Moretti) D.Löve	! +	IT-0-B-2408088: Emilia-Romagna, Prov. Bologna, Sasso Marconi, Silikat, leg. Royl/Schiers s.n.

### CONVOLVULACEAE

920	<i>Calystegia sepium</i> (L.) R.Br.	! *	DE-0-B-0556614: Brandenburg, Kreis Ostprignitz-Ruppin, Linum, Grabenränder, leg. Dürbye 6769
921	<i>Calystegia sepium</i> (L.) R.Br. subsp. <i>sepium</i>	V ! *	DE-0-B-2370308: Niedersachsen, Kreis Verden, Luttrum, Allerwiesen, 10m, leg. Dürbye 4424
922	<i>Cuscuta campestris</i> Yunck.	V ! *	GR-0-B-2003708: Epirus, Nomos Thesprotias, Igoumenitsa, Halbinsel Drepano, 1m, leg. Raus & al. 30231
923	<i>Cuscuta europaea</i> L.	V ! *	DE-0-B-1994511: Sachsen-Anhalt, Burgenlandkreis, W Wangen, Hochstaudenfluren, auf <i>Urtica dioica</i> , 119m, leg. Dürbye/Zippel 5498
924	<i>Cuscuta europaea</i> L.	V ! *	DE-0-B-2160911: Rheinland-Pfalz, Pünderich, Mosel, Hochstaudenflur im Uferbereich der Mosel, 111m, leg. Dürbye 5526
925	<i>Cuscuta europaea</i> L.	V ! *	DE-0-B-2301009: Sachsen-Anhalt, Kreis Lutherstadt Wittenberg, Fluss Schwarze Elster, leg. Dürbye/Zippel 4885
926	<i>Cuscuta europaea</i> L.	! +	DE-0-B-2401484: Baden-Württemberg, Kreis Sigmaringen, Hausen im Tal, Kalk, 600m, leg. Royl/Meyer s.n.
927	<i>Ipomoea quamoclit</i> L.	V ! +	LK-0-B-0040106: Marawela, Silikat, 5m, leg. Meyer s.n.

### CORIARIACEAE

928	<i>Coriaria myrtifolia</i> L.	! +	ES-0-B-0420179: Prov. Gerona, Blanes (Bot. Garten Blanes)
-----	-------------------------------	-----	---

### CORNACEAE

929	<i>Cornus mas</i> L.	! +	TR-0-B-2468781: Prov. Hatay, Amanos-Gebirge, Dörtlyol-Hassa, leg. Ern/Krone 6987
930	<i>Cornus sanguinea</i> L.	V ! *	DE-0-B-1834211: Sachsen-Anhalt, Burgenlandkreis, bei Hirschroda, 226m, leg. Dürbye/Zippel 5405
931	<i>Griselinia scandens</i> (Ruiz & Pav.) Taub.	V G !	XX-0-B-2694385

### CRASSULACEAE

932	<i>Aeonium arboreum</i> (L.) Webb & Berthel.	G ! +	ES-0-B-1470898: Kanaren, Gran Canaria, Norte, Barranco Guinguada (Bot. Garten Hamburg)
933	<i>Aeonium holochrysum</i> Webb & Berthel.	G ! +	ES-0-B-2911483: Kanaren, La Gomera, Roque de Agando (Bot. Garten Puerto de la Cruz)
934	<i>Aeonium simsii</i> (Sweet) Stearn	G ! +	ES-0-B-2930202: Kanaren, Gran Canaria, leg. Stevens s.n.

Bestell- nummer	Name	Zusatz- angaben	Herkunft und Sammler
935	<i>Aeonium virgineum</i> H.Christ [= <i>A. canariense</i> var. <i>virgineum</i> (H.Christ) H.-Y.Liu]	V G ! +	ES-0-B-0652699: Kanaren, Gran Canaria, N Moya, Barranco del Laurel, 600m, leg. Royl 6471
936	<i>Chiastophyllum oppositifolium</i> (Ledeb.) A.Berger	! +	RU-0-BONN-22715: S-Russland, Sotschi, bei Akhstym, Kalkfels, leg. Neumann s.n. (Bot. Garten Bonn)
937	<i>Crassula grisea</i> Schönland [= <i>C. bakeri</i> Schönland; <i>C. ihlenfeldtii</i> Friedrich]	G ! +	NA-0-B-2782583: District Lüderitz, SE Rosh Pinah, vom Wasserwerk am Oranje flußaufwärts, 300m, leg. Leuenberger & al. 3155
938	<i>Kalanchoe glaucescens</i> Britten	! +	OM-0-B-1340204: Dhofar, Klippen von Muqurah, ca. 870m, leg. Stieler 2
939	<i>Phedimus aizoon</i> (L.) 't Hart [= <i>Sedum aizoon</i> L.]	! +	RU-0-B-2471697: W-Sibirien, Halodnija, S Gornij, 280m, leg. Ristow s.n.
940	<i>Phedimus hybridus</i> (L.) 't Hart [= <i>Sedum hybridum</i> L.]	V ! +	RU-0-B-2472497: Sibirien, Altai-Gebirge, W Cherga, 700m, leg. Ristow s.n.
941	<i>Phedimus spurius</i> (M.Bieb.) 't Hart [= <i>Sedum spurium</i> M.Bieb.]	V ! +	GE-0-B-1900191: Borjomi Reservat, 30 km SW Chasuri, Kura-Tal, 800m, leg. Hagemann 3250
942	<i>Phedimus spurius</i> (M.Bieb.) 't Hart [= <i>Sedum spurium</i> M.Bieb.]	! +	TR-0-B-2001001: Prov. Artvin, Olgunlar Yaila, Silikat, 2200m, leg. Raus s.n.
943	<i>Prometheum pilosum</i> (M.Bieb.) H.Ohba [= <i>Sedum pilosum</i> M.Bieb.]	! +	AZ-0-B-2003210: Distr. Ganja, S Ganja, bei Chadzykand, Murovdağ Mountains, N Toganly, 860m, leg. Dürbye & al. 4978
944	<i>Prometheum tymphaeum</i> (Quézel & Contandr.) 't Hart [= <i>Sedum tymphaeum</i> Quézel & Contandr.]	! +	GR-0-B-2170481: Epirus, Nomos Ioanninon, Timfi-Gebirge (Bot. Garten Kopenhagen)
945	<i>Rosularia globulariifolia</i> (Fenzl) A.Berger [= <i>R. cyprica</i> (Holmboe) Meikle]	V ! +	CY-0-B-2753694: Kyrenia Range, Kantara Castle, Kalk, 600m, leg. Royl 646
946	<i>Rosularia sempervivum</i> subsp. <i>libanotica</i> (Labill.) Eggli [= <i>R. libanotica</i> (Labill.) Muirhead]	! +	IL-0-B-1387689: Hermon-Gebirge, Kalkgestein, 1690m, leg. Raus 14686
947	<i>Sedum album</i> L.	V ! +	FR-0-B-2600102: Dép. Haute Savoie, La Giettaz, Col des Aravis, 1600m, leg. Dürbye & al. 2076
948	<i>Sedum cepaea</i> L.	V ! +	TR-0-B-2467781: Prov. Hatay, Amanos-Gebirge, Dörtöyl/Hassa, leg. Ern 6977
949	<i>Sedum cepaea</i> L.	! +	GR-0-B-2664680: Nomos u. Eparchia Larisa, Tal des Piniós W Omólion, Kalkgestein, 20m, leg. Binder & al. 608
950	<i>Sedum dasyphyllum</i> L.	V ! +	GR-0-B-2642180: Thessalien, Nomos Karditsis, Galatsi, Kalk, 1894m, leg. Binder & al. 296
951	<i>Sedum dasyphyllum</i> var. <i>moroderi</i> (Pau) O.Bolòs & Vigo	! +	ES-0-B-0880101: Balearen, Mallorca, Sierra de Tramuntana, Morro de Cúber, Kalk, 800m, leg. Raus s.n.

Bestell- nummer	Name	Zusatz- angaben	Herkunft und Sammler
952	<i>Sedum forsterianum</i> Sm.	! +	DE-0-B-1480207: Rheinland-Pfalz, Kreis Birkenfeld, Radeberg bei Baumholder, Silikat, 400m, leg. Raus s.n.
953	<i>Sedum ochroleucum</i> Chaix	V ! +	GR-0-B-2675180: Thessalien, Nomos Pierias, Thessalischer Olymp, Silikat, 800m, leg. Binder & al. 839
954	<i>Sedum pallidum</i> var. <i>bithynicum</i> (Boiss.) Chamb.	! +	TR-0-B-2511580: Prov. Artvin, Çoruh, oberhalb Demirkent, Trockenwälder, 1500m, leg. Ern 6515
955	<i>Sedum rubens</i> L.	! +	DE-0-B-2050103: Rheinland-Pfalz, Trier, Petrisberg, Silikat, leg. Hand s.n.
956	<i>Sedum rupestre</i> L. [= <i>S. reflexum</i> L.]	V ! +	FR-0-B-1480407: Lothringen, Dép. Moselle, Montenach, Sulzmühltal, Silikatfelsen, 200m, leg. Raus s.n.
957	<i>Sedum rupestre</i> L. [= <i>S. reflexum</i> L.]	V ! +	DE-0-B-2430681: Bayern, Fränkische Alb, 350m, leg. Leonhardt s.n.
958	<i>Sedum sediforme</i> (Jacq.) Pau	V ! +	ES-0-B-0750701: Prov. Malaga, leg. Wilkens s.n.
959	<i>Sedum sexangulare</i> L.	V ! +	AT-0-B-3150196: Tirol, Pitztal, Venetberg, Silikat, 1300m, leg. Kühn s.n.
960	<i>Sempervivum artvinense</i> Muirhead	V ! +	TR-0-B-2000201: Prov. Rize, Sivrikaya Yaila, Silikat, 2600m, leg. Raus s.n.
961	<i>Sempervivum marmoreum</i> Griseb.	! +	GR-0-B-3000486: Makedonien, Kalo Nero, Silikat, 2000m, leg. Raus/Kraft 11187
962	<i>Sempervivum tectorum</i> L.	V ! +	AT-0-B-2030681: Tirol, Pitztal, Venetberg, Glimmerschiefer, 1500m, leg. Hempel s.n.
963	<i>Sempervivum tectorum</i> L.	V ! +	IT-0-B-2402088: Südtirol, Prov. Trentino Alto Adige, Serravalle, Kalk, leg. Royl/Schiers s.n.
964	<i>Sempervivum tectorum</i> L. subsp. <i>tectorum</i>	V ! +	IT-0-B-1890407: Südtirol, Vinschgau, Bozen, Laas, Allitzer Alm, 1400m, leg. Zippel s.n.
965	<i>Sempervivum wulfenii</i> Mert. & W.D.J.Koch	! +	AT-0-B-2480286: Osttirol, Virgental, Venedigergruppe, Silikat, 2300m, leg. Hempel s.n.
966	<i>Sempervivum wulfenii</i> Mert. & W.D.J.Koch	V ! +	AT-0-B-2981686: Osttirol, Virgental, Venedigergruppe, Silikat, 1500m, leg. Royl/Hempel s.n.
967	<i>Umbilicus chloranthus</i> Boiss.	V ! +	GR-0-B-2532784: Peloponnes, Nomos Ilias, Kastron, Kalk, 200m, leg. Hempel s.n.
968	<i>Umbilicus erectus</i> DC.	! +	GR-0-B-2072683: Kreta, Schlucht zwischen Lassithi und Katharo, 980m, leg. Greuter & al. s.n.
969	<i>Umbilicus horizontalis</i> var. <i>intermedius</i> (Boiss.) Chamb.	V ! +	TR-0-B-4040184: Prov. İçel, Silifke, Kalk, 750m, leg. Hagemann & al. 2268
970	<i>Umbilicus rupestris</i> (Salisb.) Dandy	! +	GR-0-B-2624680: Sterea Ellas, Nomos Fthiotidos, Othris-Gebirge, Berg Arsali, Kalk, 900m, leg. Raus & al. 50

## CRUCIFERAE

971	<i>Aethionema armenum</i> Boiss.	! +	TR-0-B-1680305: Prov. Nevşehir, Kozakli, 900m, leg. Karabulut s.n.
972	<i>Aethionema saxatile</i> subsp. <i>oreophilum</i> I.A.Andersson & al.	! +	GR-0-B-2352185: Epiros, Pigi (Bot. Garten Kopenhagen)

Bestell- nummer	Name	Zusatz- angaben	Herkunft und Sammler
973	<i>Alliaria petiolata</i> (M.Bieb.) Cavara & Grande	V ! *	DE-0-B-0524811: Niedersachsen, Kreis Lüneburg, zwischen Süschendorf und Mücklingen, leg. Dürbye 5287
974	<i>Alyssoides utriculata</i> (L.) Medik.	V ! *	BA-0-B-2230710: Trebinje, between Trebinje and Lastva, 316m, leg. Vogt/Prem-Vogt 16755
975	<i>Alyssoides utriculata</i> (L.) Medik. subsp. <i>utriculata</i>	V ! +	TR-0-B-1973400: Prov. Artvin, Kaçkar-Gebirge, Olgunlar, 2300m, leg. Parolly s.n.
976	<i>Alyssoides utriculata</i> (L.) Medik. subsp. <i>utriculata</i>	! +	GR-0-B-2293181: Makedonien, Nomos Pierias, Thessalischer Olymp, Kalk, 2250m, leg. Raus/Royl 5040
977	<i>Alyssoides utriculata</i> subsp. <i>bulgarica</i> (Sagorski) Hartvig	V ! +	GR-0-B-2294394: Thrakien, Nomos Xanthis, Toxotes, Kalk, 100m, leg. Raus & al. 21285
978	<i>Alyssoides utriculata</i> subsp. <i>bulgarica</i> (Sagorski) Hartvig	V ! +	GR-0-B-2418492: Thrakien, Nomos Xanthis, Nestos/Toxotes, Kalk, 150m, leg. Raus/Schiers 19714
979	<i>Alyssum alyssoides</i> (L.) L.	V ! *	DE-0-B-1000213: Brandenburg, Kreis Uckermark, Mescherin, Stettiner Berg, Silikatmagerrasen, 25m, leg. Zippel/Dürbye 13107
980	<i>Alyssum montanum</i> L.	! +	DE-0-B-2540406: Brandenburg, Kreis Potsdam-Mittelmark, Groß Kreutz, Krielow, leg. Gemeinholzer/Ristow s.n.
981	<i>Alyssum murale</i> Waldst. & Kit.	V ! +	GR-0-B-2291094: Makedonien, Nomos Thessalonikis, Chortiatis-Gebirge, Silikat, 800m, leg. Raus & al. 20981
982	<i>Alyssum murale</i> Waldst. & Kit.	! +	GR-0-B-2711589: Makedonien, Nomos Dramas, Temenos/Nestos, Lehm, 200m, leg. Raus/Schiers 14042
983	<i>Alyssum murale</i> Waldst. & Kit.	! +	GR-0-B-2657880: Nomos Joánnina, Eparchia Métsovon, Katára-Paß, Silikat, 1689m, leg. Binder & al. 542
984	<i>Alyssum murale</i> Waldst. & Kit.	! +	TR-0-B-2477581: Prov. Ankara, Kizilcahamam, leg. Ern/Krone 7075
985	<i>Alyssum tortuosum</i> Willd.	! +	AZ-0-B-2550911: Gədəbəy Rayon, Qizilturpaq, near Zajamçay bridge, 1140m, leg. Raab-Straube & al. ERS 4671
986	<i>Arabidopsis suecica</i> (Fr.) Norrl.	V ! *	DE-0-B-0521311: Niedersachsen, Kreis Verden, Lutlum, Ackerrand, 27m, leg. Dürbye 5179
987	<i>Arabis alpina</i> L.	V ! *	AT-0-B-2260910: Kärnten, SW Feistritz ob Bleiburg, in Richtung Wackersdorfer Almhütte, 1000m, leg. Zimmer 2864
988	<i>Arabis alpina</i> L.	V ! +	FR-0-B-2583302: Dép. Haute Alpes, S La Grave, Massif des Ecrins, La Meije, 2400m, leg. Dürbye & al. 1908
989	<i>Arabis alpina</i> subsp. <i>brevifolia</i> (DC.) Greuter & Burdet	V ! +	GR-0-B-2680798: Ägäis, Nomos Dodekanisou, Rhodos, Attaviros, leg. Böhring 9066
990	<i>Arabis alpina</i> subsp. <i>caucasica</i> (Willd.) Briq.	V ! +	IT-0-B-2820496: Sizilien, Piano Zucchi/Isnello, Kalk, 1370m, leg. Greuter/Agababjan 24458
991	<i>Arabis alpina</i> subsp. <i>caucasica</i> (Willd.) Briq.	! +	TR-0-B-4075584: Prov. Bursa, Ulu Dağ, Silikat, 1500m, Hagemann & al. 2726

Bestell- nummer	Name	Zusatz- angaben	Herkunft und Sammler
992	<i>Arabis alpina</i> subsp. <i>caucasica</i> (Willd.) Briq.	V ! +	TR-0-B-4078184: Prov. Bursa, Ulu Dağ, Silikat, 2250m, leg. Hagemann & al. 2756
993	<i>Arabis bellidifolia</i> Crantz	V ! +	AT-0-B-0912886: Steiermark, Niedere Tauern, Ursprungsalzalm, 1650m (Bot. Garten Graz)
994	<i>Arabis glabra</i> (L.) Bernh. [= <i>Turritis glabra</i> L.]	! +	GE-0-M-2000/3888: Region Khevi, descending from Sameba Gergeti church to Tschcheris river, leg. Gröger/Lobin 106- 17 (Bot.Garten München)
995	<i>Arabis hirsuta</i> (L.) Scop.	V ! +	DE-0-B-8000108: Berlin-Steglitz, Botanischer Garten Berlin, Magerrasen, 55m
996	<i>Arabis sagittata</i> (Bertol.) DC.	! +	DE-0-B-0380207: Brandenburg, Kreis Uckermark, Angermünde-Steinhöfel, leg. Hand 5215
997	<i>Arabis sagittata</i> (Bertol.) DC.	V ! +	GR-0-B-2307094: Thessalien, Nomos Magnisias, Pilion-Gebirge, Silikat, 1450m, leg. Raus & al. 22088
998	<i>Arabis turrata</i> L.	V ! +	FR-0-B-1450399: Dép. Côte d'Or, Chambolle (Bot. Garten Dijon)
999	<i>Arabis turrata</i> L.	! +	GR-0-B-2300494: Thrakien, Nomos Evrou, Boukate-Gebirge, Silikat, 750m, leg. Raus & al. 21577
1000	<i>Aubrieta deltoidea</i> (L.) DC.	! +	GR-0-B-0362389: Thessalien, Nomos Larisis, Tempi-Tal (Bot. Garten Marburg)
1001	<i>Aubrieta deltoidea</i> (L.) DC.	! +	GR-0-B-1365080: Lesbos
1002	<i>Aubrieta deltoidea</i> var. <i>macedonica</i> (Adamovic) Phitos	! +	GR-0-B-0053978: Ägäis, Nomos Kavallas, Pangeon-Gebirge, Kalk, 1800m, leg. Greuter s.n.
1003	<i>Aubrieta deltoidea</i> var. <i>macedonica</i> (Adamovic) Phitos	! +	GR-0-B-0054078: Ägäis, Nomos Kavallas, Pangeon-Gebirge, Kalk, 1300m, leg. Greuter s.n.
1004	<i>Aurinia petraea</i> (Ard.) Schur	! +	GR-0-B-2534590: Makedonien, Nomos Kastorias, Kato Arena, Kalk, 1750m, leg. Pirker & al. 377
1005	<i>Aurinia saxatilis</i> subsp. <i>orientalis</i> (Ard.) T.R.Dudley	V ! +	GR-0-B-2682180: Sterea Ellas, Nomos Fthiotidos, Othris-Gebirge, Jerakovouni, Kalk, 1200m, leg. Binder & al. 911
1006	<i>Barbarea vulgaris</i> R.Br.	V ! *	GR-0-B-2024508: Epirus, Nomos Ioanninon, W Kalpaki, Gefira Agion, Fluss Gormos, 405m, leg. Raus & al. 30763
1007	<i>Barbarea vulgaris</i> R.Br.	! +	DE-0-B-5027981: Schleswig-Holstein, Kreis Schleswig, Norderstapel, leg. Barnieske & al. s.n.
1008	<i>Berteroa incana</i> (L.) DC.	V ! *	AT-0-B-1570313: Niederösterreich, Wachau, Stein bei Krems, leg. Weber 324
1009	<i>Berteroa incana</i> (L.) DC.	V ! *	DE-0-B-1851711: Brandenburg, bei Seeburg, Magerrasen, Silikat, 43m, leg. Dürbye/Lohmann 5440
1010	<i>Berteroa incana</i> (L.) DC.	V ! *	DE-0-B-2242408: Mecklenburg Vorpommern, Kreis Vorpommern-Greifswald, Usedom, von Lütten Ort nach Zempin, leg. Rost 176
1011	<i>Berteroa incana</i> (L.) DC.	! +	DE-0-B-2490502: Mecklenburg-Vorpommern, Kreis Neubrandenburg, Müritz, Fleeter Mühle, leg. Weber s.n.

Bestell- nummer	Name	Zusatz- angaben	Herkunft und Sammler
1012	<i>Biscutella didyma</i> L.	!	+ GR-0-B-0980491: Ägäis, Nomos Kikladon, Paros, Agios Fokas, Kalk, 10m, leg. Raus/Schiers 15574
1013	<i>Biscutella laevigata</i> L. subsp. <i>laevigata</i>	!	+ AT-0-B-3005001: Kärnten, Karnische Alpen, Nassfeld-Pass, Watschiger Alm, Kalk, 1900m, leg. Vogt & al. 15820
1014	<i>Biscutella laevigata</i> L. subsp. <i>laevigata</i>	!	+ IT-0-B-3330196: Val Veny, Lago Combal, 2100 (Bot. Garten Courmayeur)
1015	<i>Brassica cretica</i> subsp. <i>aegaea</i> (Heldr. & Halácsy) Snogerup & al.	G !	+ TR-0-B-2960392: Prov. Aydin, Kalamaki (Bot. Garten Izmir)
1016	<i>Brassica fruticulosa</i> Cirillo subsp. <i>fruticulosa</i>	!	+ ES-0-B-1264191: Prov. Gerona, Lloret de Mar (Bot. Garten Liège)
1017	<i>Brassica geniculata</i> (Desf.) Snogerup & B.Snogerup [= <i>Hirschfeldia incana</i> (L.) Lagr.-Foss.]	V !	+ CY-0-B-2270910: Lefke, Hügel, leg. Karabulut s.n.
1018	<i>Brassica nigra</i> (L.) W.D.J.Koch	!	+ IT-0-B-0100296: Sizilien, Trapani, Adiacenze di Valderice (Bot. Garten Palermo)
1019	<i>Bunias orientalis</i> L.	V !	* DE-0-B-1832411: Sachsen-Anhalt, Burgenlandkreis, S Querfurt, Spielberg, 185m, leg. Dürbye/Zippel 5384
1020	<i>Bunias orientalis</i> L.	!	+ DE-0-B-2424984: Baden-Württemberg, Zollernalbkreis, Ochsenberg, leg. Royl/Meyer s.n.
1021	<i>Cakile maritima</i> Scop.	V !	* DE-0-B-2070511: Mecklenburg-Vorpommern, Rügen, Gören, Strand, leg. Weber 307
1022	<i>Cakile maritima</i> Scop. subsp. <i>maritima</i>	V !	* GR-0-B-2002408: Epirus, Nomos Thesprotias, Igoumenitsa, Halbinsel Drepano, 1m, leg. Raus & al. 30210
1023	<i>Cardamine impatiens</i> L.	!	+ IT-0-B-2506583: Piemont, Prov. Aosta, Valle di Gressoney, St. Jean, Alpe Mensoulie, 1600m, leg. Royl/Hempel s.n.
1024	<i>Cochlearia bavarica</i> Vogt	!	+ DE-0-B-1780195: Bayern, Kreis Unterallgäu, Mindelheim, Reinhardsried, Kalk, leg. Hackel s.n.
1025	<i>Cochlearia megalosperma</i> (Maire) Vogt	V !	+ ES-0-B-2181591: Prov. Granada, Sierra Nevada, Tal des Rio Laroles, 1820m (Bot. Garten Marburg)
1026	<i>Cochlearia officinalis</i> L. subsp. <i>officinalis</i>	V !	+ NO-0-B-1320395: Prov. Aust-Agder, Mandal, Stove Saesoy (Bot. Garten Kristiansand)
1027	<i>Coincya monensis</i> subsp. <i>cheiranthos</i> (Vill.) Aedo & al.	!	+ DE-0-B-2340211: Rheinland-Pfalz, Kreis Bernkastel-Wittlich, Zellingen-Rachtig, leg. Hand S- 255
1028	<i>Crambe fruticulosa</i> L.f.	V G !	+ PT-0-B-1770792: Madeira, São Vicente, Lava, 50m, leg. Raus 18147
1029	<i>Crambe maritima</i> L.	!	* NL-0-B-1480214: Nordholland, Ijsseldamm, 10 km von Den Oever, leg Weber 339
1030	<i>Crambe maritima</i> L.	V !	+ RO-0-B-1481096: Distr. Tulcea, Portita (Bot. Garten Cluj-Napoca)
1031	<i>Crambe scaberrima</i> Bramwell	G !	+ ES-0-B-1091079: Kanaren, Teneriffa, El Fraile (Dept. Botanico La Laguna)



Bestell- nummer	Name	Zusatz- angaben	Herkunft und Sammler
1032	<i>Descurainia millefolia</i> (Jacq.) Webb & Berthel.	G ! +	ES-0-B-0452604: Kanaren, La Palma, Puntagorda, Las Tricias, E El Tablado, Lomo los Machos-La Fajana, leg. Dürbye 2799
1033	<i>Descurainia millefolia</i> (Jacq.) Webb & Berthel.	V G ! +	ES-0-B-1572907: Kanaren, La Gomera, El Cerado, 1100m, leg. Ludwig s.n.
1034	<i>Draba cretica</i> Boiss. & Heldr.	V ! +	GR-0-B-2613200: Kreta, Hanion, Sfakion, Lefká Óri, 1800m, leg. Matthäs 6145
1035	<i>Draba dovrensis</i> Fr.	! +	NO-0-B-0360101: Prov. Sør-Trondelag, Sør-Oppland, Drivdalen (Bot. Garten Trondheim)
1036	<i>Draba lasiocarpa</i> Rochel [= <i>D. athoa</i> (Griseb.) Boiss.; <i>D. scardica</i> (Griseb.) Degen & Dörfll.; <i>D. athoa</i> var. <i>leiocarpa</i> (Griseb.) Boiss.]	! +	GR-0-B-1372480: Thessalischer Olymp (Bot. Garten Dresden)
1037	<i>Erysimum bicolor</i> (Hornem.) DC.	V G ! +	PT-0-B-0853396: Madeira, Ribeiro Frio (Bot. Garten Oslo)
1038	<i>Erysimum cheiri</i> (L.) Crantz	V ! *	FR-0-B-1960212: Dép. Haute Rhin, Kaysersberg, Burgruine oberhalb der Stadt, Mauerspalten, 280m, leg. Dürbye/Kirchhoff 6113
1039	<i>Erysimum crepidifolium</i> Rchb.	V ! +	CZ-0-B-3290796: Česke stredohori, N Louny, Rana, 400m, Basalt, leg. Ristow/Seitz s.n.
1040	<i>Erysimum cuspidatum</i> (M.Bieb.) DC.	V ! +	GR-0-B-2302881: Stera Ellas, Nomos Viotias, Parnass-Gebirge, 1700m, leg. Raus/Royl 5181
1041	<i>Erysimum cuspidatum</i> (M.Bieb.) DC.	V ! +	GR-0-B-2631380: Sterea Ellas, Nomos Fthiotidos, Othris-Gebirge, Kalk, 1726m, leg. Binder & al. 132
1042	<i>Erysimum microstylum</i> Hausskn.	! +	GR-0-B-2649180: Thessalien, Nomos Karditsis, Oxia-Gebirge, Kalk, 1550m, leg. Binder & al. 393
1043	<i>Erysimum microstylum</i> Hausskn.	V ! +	GR-0-B-2667380: Thessalien, Nomos Larisis, Ossa-Gebirge, Kalk, 1978m, leg. Binder & al. 747
1044	<i>Erysimum witmannii</i> Zaw.	V ! +	SK-0-B-2113910: Banska Bystrica, Gemer Nature Reserve, Slovensky Raj, Klastorská roklina, Klástorisko, leg. Dürbye/Kirchhoff 5132
1045	<i>Fibigia clypeata</i> (L.) Medik.	V ! +	GR-0-B-2019608: Epirus, Nomos Thesprotias, NW Lias, 380m, leg. Raus & al. 30595
1046	<i>Fibigia eriocarpa</i> (DC.) Boiss.	! +	GR-0-B-2522490: Makedonien, Nomos Pellis, Pinovon-Gebirge, Kalk, 840m, leg. Pirker & al. 236
1047	<i>Hesperis matronalis</i> L.	V ! +	DE-0-B-3023485: Baden-Württemberg, Kreis Sigmaringen, Hausen im Tal, Kalk, 600m, leg. Ketelhut/Hoffmann s.n.
1048	<i>Hugueninia tanacetifolia</i> (L.) Rchb. subsp. <i>tanacetifolia</i>	V ! +	FR-0-B-0660802: Dép. Hautes Alpes, Lautaret, 1900m (Station Alpine du Lautaret)
1049	<i>Iberis amara</i> L.	! +	DE-0-B-0191195: Hessen, Schwalm-Eder-Kreis, Fritzlar, Eckerich (Bot. Garten Göttingen)
1050	<i>Iberis sempervirens</i> L.	! +	FR-0-B-0461284: Dép. Pyrénées-Orientales, Vallée d'Eyne (Bot. Garten Neuchâtel)
1051	<i>Iberis sempervirens</i> L.	! +	GR-0-B-2306594: Thessalien, Nomos Larisis, Olymp-Gebirge, Kalk, 1500m, leg. Raus & al. 22075

Bestell- nummer	Name	Zusatz- angaben	Herkunft und Sammler
1052	<i>Isatis tinctoria</i> L.	! +	DE-0-B-1000797: Baden-Württemberg, Kreis Breisgau-Hochschwarzwald, Kaiserstuhl, 300m (Bot. Garten Osnabrück)
1053	<i>Isatis tinctoria</i> L.	V ! *	FR-0-B-1960112: Dép. Haute Rhin, Kaysersberg, Burgruine in den Weinbergen, Kalk, 280m, leg. Dürbye/Kirchhoff 6112
1054	<i>Lepidium latifolium</i> L.	! +	DK-0-B-2323298: Møn, Klosterskovgard, Silikat, leg. Dürbye/Meyer 710
1055	<i>Lobularia maritima</i> (L.) Desv.	! +	PT-0-B-0100408: Prov. Algarve, Distr. de Faro, Carvoeiro, Küstenfelseln, leg. Dürbye 4113
1056	<i>Lunaria annua</i> subsp. <i>pachyrhiza</i> (Borbás) Hayek	! +	GR-0-B-2308781: Thessalien, Nomos Larisis, Ossa-Gebirge, Kalk, 700m, leg. Raus/Royl 5354
1057	<i>Lunaria rediviva</i> L.	V ! *	AT-0-B-2270611: Kärnten, Völkermarkt, Eisenkappel-Vellach, Kunetgraben W Zauchen, Mischwald, 620m, leg. Zimmer 2897
1058	<i>Malcolmia littorea</i> (L.) R.Br.	V ! +	PT-0-B-0102208: Prov. Algarve, Distr. de Faro, W Lagos, küstennahe Sanddünen, Silikat, 10m, leg. Dürbye 4134
1059	<i>Matthiola fruticulosa</i> (L.) Maire subsp. <i>fruticulosa</i>	! +	GR-0-B-2418192: Thrakien, Nomos Xanthis, Toxotes, Kalk, 150m, leg. Raus/Schiers 19710 a
1060	<i>Matthiola incana</i> (L.) R.Br.	V G ! +	GR-0-B-2530984: Peloponnes, Nomos Ilias, Kastron, Kalk, 200m, leg. Hempel s.n.
1061	<i>Matthiola maderensis</i> Lowe	G ! +	PT-0-B-0610295: Madeira, Garajau, 150m, leg. Royl 658
1062	<i>Nasturtium officinale</i> R.Br.	V ! +	ES-0-B-0580600: Kanaren, La Palma, SW Los Brecitos, 1000m, leg. Ristow/Seitz s.n.
1063	<i>Peltaria alliacea</i> Jacq.	V ! +	RO-0-B-2310302: Herkulesfurdó (Bot. Garten Budapest)
1064	<i>Pritzelago alpina</i> (L.) Kuntze	! +	ES-0-B-2538385: Prov. Santander, Picos de Europa, Fuente Dé, Kalk, 1850m, leg. Royl/Schiers s.n.
1065	<i>Raphanus raphanistrum</i> L.	V ! *	GR-0-B-2008308: Epirus, Nomos Thesprotias, Sagiada, 1m, leg. Raus & al. 30348
1066	<i>Rapistrum rugosum</i> (L.) All.	! +	GR-0-B-2831584: Ägäis, Nomos Dodekanisou, Karpathos, 500m, leg. Raus 9969
1067	<i>Rorippa palustris</i> (L.) Besser	V ! *	DE-0-B-0483007: Bayern, Kreis Garmisch-Partenkirchen, Krün, 870m, leg. Dürbye 3758
1068	<i>Rorippa palustris</i> (L.) Besser	V ! *	DE-0-B-0524211: Brandenburg, Elbe-Elster-Kreis, Falkenberg/Elster, Kleinrössen, Schwarze Elster, 81m, leg. Dürbye 5263
1069	<i>Rorippa sylvestris</i> (L.) Besser	! *	DE-0-B-0556214: Brandenburg, Kreis Prignitz, SE Wittenberge, Elbe, leg. Dürbye 6609
1070	<i>Sinapidendron angustifolium</i> (DC.) Lowe	V G ! +	PT-0-B-0612395: Madeira, Ribeira Brava, Basalt, 100m, leg. Royl 715
1071	<i>Sinapidendron angustifolium</i> (DC.) Lowe	V G ! +	PT-0-B-0661892: Madeira, Ribeira Brava (Bot. Garten Oslo)

Bestell- nummer	Name	Zusatz- angaben	Herkunft und Sammler
1072	<i>Sinapidendron gymnocalyx</i> (Lowe) Rustan	V G ! +	PT-0-B-3112496: Madeira, N-Küste, Boaventura, 160m, Basalt, leg. Royl 810
1073	<i>Sinapidendron rupestre</i> Lowe	G ! +	PT-0-B-0843794: Madeira, Curral das Freiras (Bot. Garten Oslo)
1074	<i>Sinapis alba</i> L.	V ! +	CY-0-B-2271110: Lefke, Hügel, leg. Karabulut s.n.
1075	<i>Sinapis alba</i> L. subsp. <i>alba</i>	! +	FR-0-B-0544196: (Inst. f. Pflanzengenetik, Gatersleben)
1076	<i>Sisymbrium austriacum</i> Jacq.	! +	ES-0-B-1420579: Prov. Huesca, Pyrenäen, Añischo-Schlucht, Kalk, 1900m, leg. Ern & al. 4105
1077	<i>Sisymbrium loeselii</i> L.	V ! *	DE-0-B-1411608: Berlin-Reinickendorf, Lübars, Silikat, leg. Dürbye 4275
1078	<i>Succowia balearica</i> (L.) Medik.	! +	IT-0-B-2861002: Sizilien, Agrigento, Monte Grande-Palma di Montechiaro (Bot. Garten Palermo)
1079	<i>Thlaspi arvense</i> L.	V ! *	DE-0-B-1630109: Berlin-Spandau, Eiskeller, Silikat, leg. Dürbye 4523
1080	<i>Thlaspi arvense</i> L.	V ! *	DE-0-B-1780911: Brandenburg, Kreis Uckermark, zw. Crussow und Neuhof, 27m, leg. Dürbye/Zippel 5314
1081	<i>Thlaspi arvense</i> L.	! +	DE-0-B-2406284: Baden-Württemberg, Kreis Sigmaringen, Hausen im Tal, Kalk, 600m, leg. Royl/Meyer s.n.
1082	<i>Thlaspi arvense</i> L.	V ! *	DE-0-2502111: Sachsen-Anhalt, Saalekreis, Querfurt, Spielberger Höhe, Halbtrockenrasen., 225m, leg. Zippel 11-177
1083	<i>Thlaspi caerulescens</i> J.Presl & C.Presl [= <i>T. alpestre</i> L.]	V ! +	DE-0-B-1322497: Sachsen, Kreis Löbau-Zittau, Waltersdorf, Zittauer Gebirge, Lausche, 790m, leg. Weber s.n.
1084	<i>Thlaspi caerulescens</i> J.Presl & C.Presl [= <i>T. alpestre</i> L.]	V ! +	SE-0-B-1350200: Uppland, SW Uppala, 25m (Bot. Garten Uppsala)
1085	<i>Thlaspi zaffranii</i> (F.K.Mey.) Greuter & Burdet	V ! +	GR-0-B-0781910: Kreta, Nomos Chanion, Eparchi Sfakion, Mt. Levka Ori, 2100m, leg. Strid 55102 (Bot. Garten Göteborg)
1086	<i>Vella spinosa</i> Boiss.	V ! +	ES-0-B-0013575: Prov. Granada, Sierra Nevada, Trevenque, 1900m, leg. Ern 163

## CUCURBITACEAE

1087	<i>Bryonia alba</i> L.	V ! *	DE-0-B-0533912: Thüringen, Kreis Saalfeld-Rudolstadt, zw. Rudolstadt und Uhlstädt-Kirchhasel, Saale Radweg, leg. Dürbye 6111
1088	<i>Bryonia alba</i> L.	V ! *	HU-0-B-1571113: Fertőd, ca. 20 km E Sopron, Schloss Esterházy, leg. Weber 332
1089	<i>Bryonia alba</i> L.	V ! *	DE-0-B-2050609: Brandenburg, Kreis Märkisch-Oderland, Bad Freienwalde, Altglietzen, 12m, leg. Dürbye/Zippel 4803
1090	<i>Bryonia dioica</i> Jacq.	V ! *	PT-0-B-0102608: Prov. Algarve, Distr. de Faro, Lagos, 30m, leg. Dürbye 4140

Bestell- nummer	Name	Zusatz- angaben	Herkunft und Sammler
1091	<i>Bryonia dioica</i> Jacq.	!	+ DE-0-B-0253592: Brandenburg, Kreis Barnim, Bernau, Röntgental (Humboldt Univ. Berlin)
1092	<i>Bryonia dioica</i> Jacq.	V !	* DE-0-B-1920708: Berlin-Reinickendorf, Lübars, Silikat, 31m, leg. Dürbye 4408
1093	<i>Corallocarpus epigaeus</i> (Rottler) C.B.Clarke	G !	+ OM-0-B-1341204: Dhofar, Jabal Qamar, Muqurah, 15 km W Shaat, Kalk, 850m, leg. Stieler 13
1094	<i>Cyclanthera brachystachya</i> (Ser.) Cogn.	V !	XX-0-B-0698174
1095	<i>Ecballium elaterium</i> (L.) A.Rich.	!	+ ES-0-B-2669399: Balearen, Mallorca, NE-Küste, Cala San Vicente/Puerto Pollenca, leg. Royl 6779

## CUNONIACEAE

1096	<i>Caldcluvia paniculosa</i> (F.Muell.) Hoogland	V G !	XX-0-B-0160300: (Bot. Garten Coffs Harbour)
------	---	-------	---

## DATISCAEAE

1097	<i>Datisca cannabina</i> L.	V !	TR-0-B-2473681: Prov. Ankara, Kizilcahamam, leg. Ern/Krone 7036
------	-----------------------------	-----	---

## DAVIDIACEAE

1098	<i>Davidia involuocrata</i> var. <i>vilmoriniana</i> (Dode) Wangerin	V !	XX-0-B-0836174
------	---	-----	----------------

## DIPSACACEAE

1099	<i>Cephalaria ambrosioides</i> (Sm.) Roem. & Schult.	!	+ GR-0-B-2525490: Makedonien, Nomos Pellis, Florina/Arnissa, Kalk, leg. Pirker & al. 274
1100	<i>Cephalaria leucantha</i> (L.) Roem. & Schult.	V !	+ ES-0-B-0011679: Prov. Cuenca, La Toba, 1250m, leg. Ern 3496
1101	<i>Cephalaria leucantha</i> (L.) Roem. & Schult.	V !	+ FR-0-B-2041005: Dép. Hérault, Cevennen, Claret, Rocher de Causse, Kalk, 400m, leg. Kendzia 10
1102	<i>Cephalaria transsylvanica</i> (L.) Roem. & Schult.	!	+ GR-0-B-2023308: Epirus, Nomos Ioanninon, W Riachovo, 390m, leg. Raus & al. 30696
1103	<i>Dipsacus fullonum</i> L.	V !	+ RO-0-B-0381503: Judetul Suceava, Badeuti (Bot. Garten Iași)
1104	<i>Dipsacus fullonum</i> L.	V !	* GR-0-B-2035908: Epirus, Nomos Thesprotias, Kalamas-Delta, SE Sagiada, 5m, leg. Raus & al. 30925
1105	<i>Dipsacus fullonum</i> L.	!	+ IT-0-B-2412088: Prov. Bologna, Sasso Marconi, N Lagoro, Reno, Kalk, leg. Royl/Schiers s.n.
1106	<i>Dipsacus inermis</i> Wall.	V !	+ PK-0-B-2605283: North West Frontier Province, Swat Division, Kalam, Electricity Valley, 1900m, leg. Ern 7552
1107	<i>Dipsacus pilosus</i> L.	V !	* DE-0-B-2160111: Rheinland-Pfalz, Kreis Cochem-Zell, N Müden, Rotbuchen-Mischwald, 265m, leg. Dürbye 5518

Bestell- nummer	Name	Zusatz- angaben	Herkunft und Sammler
1108	<i>Dipsacus pilosus</i> L.	V ! *	DE-0-B-2171009: Rheinland-Pfalz, Kreis Cochem-Zell, NW Zell, S Alf, 131m, leg. Dürbye 4858
1109	<i>Knautia arvensis</i> (L.) Coult.	V ! *	NO-0-B-1903208: Prov. Buskerud, Hensedalfjell, Hulbak, ca. 750m, leg. Dürbye 4367
1110	<i>Knautia godetii</i> Reut.	! +	FR-0-B-0531804: Dép. Doubs, Mont d'Or (Bot. Garten Göttingen)
1111	<i>Knautia longifolia</i> (Waldst. & Kit.) Koch	! +	GR-0-B-2334083: Nomos Kozani, Eparchia Kozani, Pieria Massiv, Kalkgestein, 2200m, leg. Hagemann & al. 1778
1112	<i>Knautia longifolia</i> (Waldst. & Kit.) Koch	! +	AT-0-B-3012801: Kärnten, Karnische Alpen, Straniger Alm-Findenigkofel, Kalk, 1900m, leg. Vogt & al. 15880
1113	<i>Knautia longifolia</i> (Waldst. & Kit.) Koch	V ! +	IT-0-B-3021301: Prov. Friaul, Tarvisio, Sella Nevea-Pass, Alto Montasio, Kalk, 1700m, leg. Vogt & al. 15975
1114	<i>Knautia maxima</i> (Opiz) J.Ortmann subsp. <i>maxima</i>	V ! *	AT-0-B-1960208: Vorarlberg, Kleinwalsertal, Mittelberg, zw. Sonnalpe und Bühlalpe, 1100m, leg. Hollmann s.n.
1115	<i>Lomelosia argentea</i> (L.) Greuter & Burdet	V ! *	GR-0-B-2312611: Peloponnisos, Nomos Arkadias, Menalo-Gebirge, Kalk, 1480m, leg. Raus/Sipman 32979
1116	<i>Lomelosia argentea</i> (L.) Greuter & Burdet	V ! +	GR-0-B-2315197: Makedonien, Nomos Dramas, Sidironeo, Silikat, 600m, leg. Raus 22994
1117	<i>Lomelosia graminifolia</i> (L.) Greuter & Burdet	V ! *	BA-0-B-2230810: Trebinje, between Trebinje and Niksić, 850m, leg. Vogt/Prem-Vogt 16760
1118	<i>Lomelosia rhodopensis</i> (Stoj. & Stef.) Greuter & Burdet	V ! +	BG-0-B-2570495: Rhodopen, Trigrad (Bot. Garten Sofia)
1119	<i>Morina longifolia</i> DC.	!	XX-0-B-1485974
1120	<i>Pterocephalus dumetorum</i> (Willd.) Coult.	V G ! +	ES-0-B-2650298: Kanaren, Teneriffa, Ladeira de Guimar, 500m, leg. Nordt/Parolly s.n.
1121	<i>Pterocephalus virens</i> Webb & Berthel.	G ! +	ES-0-B-2800189: Kanaren, Teneriffa, Pta. Hidalgo, Barranco del Peladero, 350m, leg. La Roche s.n.
1122	<i>Scabiosa cinerea</i> Lam.	! +	AD-0-B-1410881: Arinsal, 1750m (Bot. Garten Barcelona)
1123	<i>Scabiosa columbaria</i> L.	V ! *	IT-0-B-2281209: Südtirol, Taufers im Münstertal, Sägemühle, 1300m, leg. Weber 268
1124	<i>Scabiosa columbaria</i> L.	! +	IT-0-B-2487683: Piemont, Prov. Aosta, Valle di Gressoney, Valnera, Silikat, 1500m, leg. Royl/Hempel s.n.
1125	<i>Scabiosa columbaria</i> L.	V ! +	CH-0-B-2743799: Kanton Schaffhausen, Hagen/Randen, Kalk, 750m, leg. Hellmann s.n.
1126	<i>Scabiosa crinita</i> Kotschy & Boiss.	! +	TR-0-B-2516580: Prov. Artvin, oberhalb Demirkent, Trockenwälder und Weidetränken, 2000m, leg. Ern 6565
1127	<i>Scabiosa ochroleuca</i> L.	! +	RU-0-B-1020680: Tuva (Bot. Garten Moskau)

Bestell- nummer	Name	Zusatz- angaben	Herkunft und Sammler
1128	<i>Scabiosa ochroleuca</i> L.	V ! +	HU-0-B-1261286: Vác-rátót, Silikat (Bot. Garten Vác-rátót)
1129	<i>Scabiosa ochroleuca</i> L.	V ! *	AT-0-B-1570713: Niederösterreich, Langenlois, Weinberge am Loisium, leg. Weber 328
1130	<i>Scabiosa owerinii</i> Boiss.	! +	GE-0-B-0661009: 2200m (Bot. Garten Innsbruck)
1131	<i>Scabiosa triniifolia</i> Friv.	! +	GR-0-B-2303794: Thrakien, Nomos Evrou, Asvestades, Silikat, 200m, leg. Raus & al. 21863
1132	<i>Scabiosa vestina</i> W.D.J.Koch	! +	IT-0-B-0412211: Ostalpen, Trento (Bot. Garten Göttingen)
1133	<i>Sixalix atropurpurea</i> (L.) Greuter & Burdet [= <i>Scabiosa atropurpurea</i> L.]	V G ! +	GI-0-B-3180595: (Bot. Garten Gibraltar)
1134	<i>Succisa pratensis</i> Moench	V ! +	DE-0-B-2001187: Berlin-Spandau, Spandauer Forst, Eiskeller, leg. Auhagen & al. s.n.
1135	<i>Succisa pratensis</i> Moench	! +	DE-0-B-2950685: Baden-Württemberg, Kreis Konstanz, Wollmatinger Ried, leg. Ern/Peintinger s.n.

## EBENACEAE

1136	<i>Diospyros lotus</i> L.	V G ! +	KR-0-B-2760391: Chirisan Nationalpark, Berg am Tempel Ssang-gye-sa, leg. Jahn s.n.
1137	<i>Euclea schimperi</i> (A.DC.) Dandy	V G ! +	OM-0-B-1340604: Jabal Qamar, E Lagune Wadi Sayk, Straße nach Rakhqut, 530m, leg. Stieler 6

## ELAEAGNACEAE

1138	<i>Elaeagnus commutata</i> Rydb.	V ! +	CA-0-B-2006404: British Columbia, Nelson Region, Radium Hot Springs, Columbia River, leg. Dürbye 2922
------	----------------------------------	-------	---

## ERICACEAE

1139	<i>Bruckenthalia spiculifolia</i> (Salisb.) Rchb.	! +	RO-0-B-0540704: Judetul Vrancea, Comuna Vintileasca, leg. Stefan & al. s.n. (Bot. Garten Iasi)
1140	<i>Erica lusitanica</i> Rudolphi	! +	XX-0-B-2200587: (Service Botanique Guyancourt)
1141	<i>Erica tetralix</i> L.	! +	FR-0-B-1170207: Basse-Normandie, Dépt. de la Manche, Baupte, Marais de Gorges, tourbière (Bot. Garten Caen)
1142	<i>Rhododendron hirsutum</i> L.	V ! *	IT-0-B-2440511: Trentino, Monte Baldo-Gebiet, bei San Giacomo, Corna Piana, 1700m, leg. Weber 313
1143	<i>Vaccinium vitis-idaea</i> L.	! *	DE-0-B-1680314: Brandenburg, Kreis Spree-Neiße, zw. Drachhausen und Lieberose, Kiefernforst, 78m, leg. Dürbye/Zippel 6756

Bestell- nummer	Name	Zusatz- angaben	Herkunft und Sammler
<b>EUPHORBIACEAE</b>			
1144	<i>Euphorbia amygdaloides</i> L.	!	+ FR-0-B-0281001: Dép. Ille-et-Vilaine, La Noe-Blanche, La Croix Blanche (Bot. Garten Nantes)
1145	<i>Euphorbia myrsinites</i> L.	!	+ GR-0-B-2684080: Sterea Ellas, Nomos Fthiotidos, Othris-Gebirge, Kalk, 1500m, leg. Raus & al. 924
1146	<i>Euphorbia nicaeensis</i> All.	!	+ ES-0-B-1320479: Madrid, Villar del Olmo, 800m (Bot. Garten Madrid)
1147	<i>Euphorbia palustris</i> L.	V !	+ DE-0-B-2800185: Berlin-Spandau, Spandauer Forst, leg. Auhagen/Schiers s.n.
1148	<i>Homalanthus populifolius</i> Graham	G !	XX-0-B-0082974
1149	<i>Phyllanthus juglandifolius</i> Willd.	V !	XX-0-B-0604074
1150	<i>Ricinus communis</i> L.	V !	+ ES-0-B-1572507: Kanaren, La Gomera, Los Reyes, 300m, leg. Ludwig s.n.
<b>EUPTELEACEAE</b>			
1151	<i>Euptelea pleiosperma</i> Hook.f. & Thomson [= <i>E. franchetii</i> ]	V !	+ CN-0-B-1231383: Prov. Shanxi, 800m (Bot. Garten Shanghai)
<b>GENTIANACEAE</b>			
1152	<i>Centaurium erythraea</i> Rafn	V !	* FR-0-B-2162711: Reg. Lothringen, Dép. de la Moselle, Sarrebourg, W Haselbourg, Waldsaum, 286m, leg. Dürbye/Kirchhoff 5544
1153	<i>Centaurium erythraea</i> Rafn subsp. <i>erythraea</i>	!	+ DE-0-B-0210695: Sachsen, Kreis Meißen, Ketzerbachtal (Bot. Garten Dresden)
1154	<i>Centaurium spicatum</i> (L.) Fritsch	V !	* GR-0-B-2004108: Epirus, Nomos Thesprotias, Igoumenitsa, Halbinsel Drepano, 1m, leg. Raus & al. 30253
1155	<i>Gentiana cruciata</i> L.	!	+ IT-0-B-2380194: Prov. Emilia-Romagna, Piacenza, Bobbio (Bot. Garten Alpinus 'Pietra Corva')
1156	<i>Gentiana cruciata</i> L.	V !	+ AT-0-B-3000201: Kärnten, Windische Höhe, Weiden, 1100m, leg. Vogt & al. 15767
1157	<i>Gentiana lutea</i> L.	!	+ FR-0-B-2620402: Dépt. Savoie, La Giettaz, Col des Aravis, W Foiroux, Weg nach Les Plachaux, 1600m, leg. Dürbye & al. 2168
1158	<i>Gentiana lutea</i> L. subsp. <i>lutea</i>	!	* FR-0-B-1610214: Haute Savoie, zwischen Le Fornet und Col de l'Iseran, Massif de la Vanoise, 2060m, leg. Rost 274
1159	<i>Gentiana septemfida</i> Pall.	!	+ RU-0-B-2831300: Kaukasus, Kislowodsk, leg. Meusel 165 (Bot. Garten Kopenhagen)
1160	<i>Ixanthus viscosus</i> (Aiton) Griseb.	V G !	+ ES-0-B-0181487: Kanaren, Teneriffa, Valle de la Orotava, El Tizon, 800m, leg. Greuter/Zimmer s.n.

Bestell- nummer	Name	Zusatz- angaben	Herkunft und Sammler
<b>GERANIACEAE</b>			
1161	<i>Erodium cicutarium</i> (L.) L'Hér.	V ! *	DE-0-B-0521111: Niedersachsen, Kreis Verden, Luttum, Brachacker, 26m, leg. Dürbye 5177
1162	<i>Erodium manescavii</i> Coss.	! +	FR-0-B-2154782: Dép. Pyrénées-Atlantiques, Bilhères, 650m, leg. Ern 7247
1163	<i>Geranium canariense</i> Reut.	V G ! +	ES-0-B-2190806: Kanaren, Teneriffa, Los Silos, Laurisilva u. Fayal-Brezal, 1000m, leg. Weigend s.n.
1164	<i>Geranium columbinum</i> L.	V ! +	SI-0-B-0480907: E des Ortes Soça, am Fluß Soça, Kalk, 500m, leg. Dürbye/Kirchhoff 3658
1165	<i>Geranium dissectum</i> L.	V ! *	DE-0-B-0521811: Mecklenburg-Vorpommern, Rügen, Halbinsel Zudar, zw. Losentitz u. Glewitz, 5m, leg. Dürbye 5186
1166	<i>Geranium endressii</i> J.Gay	! +	ES-0-B-0366089: Navarra, Pic d'Orhy, 1500m (Bot. Garten Marburg)
1167	<i>Geranium ibericum</i> subsp. <i>jubatum</i> (Hand.-Mazz.) P.H.Davis	! +	TR-0-B-1200501: Kalkanli Dağ, 2600m (Bot. Garten Göteborg)
1168	<i>Geranium macrorrhizum</i> L.	! +	SI-0-B-0481007: E des Ortes Soça, Wanderweg am Fluß Soça, Kalk, 500m, leg. Dürbye/Kirchhoff 3659
1169	<i>Geranium macrorrhizum</i> L.	V ! +	GR-0-B-2333883: Nomos Kozani, Eparchia Kozani, Pieria Massiv, Kalkgestein, 2200m, leg. Hagemann & al. 1776
1170	<i>Geranium pusillum</i> Burm.f.	V ! *	DE-0-B-0521211: Niedersachsen, Kreis Verden, Luttum, Magerrasen, 28m, leg. Dürbye 5178
1171	<i>Geranium pusillum</i> Burm.f.	V ! *	DE-0-B-1392111: Sachsen-Anhalt, Kreis Harz, NW Westerhausen, Königsstein, Magerrasen, Silikat, leg. Dürbye/Zippel 5209
1172	<i>Geranium pusillum</i> Burm.f.	V ! *	DE-0-B-1671109: Sachsen, Niederschlesischer Oberlausitz-Kreis, Klein-Krauscha, leg. Dürbye 4540
1173	<i>Geranium robertianum</i> L.	V ! *	DE-0-B-0521611: Brandenburg, Kreis Potsdam, Sacrow, Gebüschsäume, 34m, leg. Dürbye 5182
1174	<i>Geranium sylvaticum</i> L.	V ! *	NO-0-B-1902108: Prov. Hordaland, Hardangarvidda, Lofthus, 800m, leg. Dürbye 4352
1175	<i>Geranium sylvaticum</i> L. subsp. <i>sylvaticum</i>	V ! +	GR-0-B-3002286: Makedonien, Nomos Florinis, Kalo Nero-Gebirge, Silikat, 1700m, leg. Raus/Kraft 11225
1176	<i>Geranium thunbergii</i> Lindl. & Paxton	V ! +	JP-0-B-2842883: Hokkaido (Tsukuba Medicinal Plant Research Station)
1177	<i>Pelargonium alchemilloides</i> (L.) L'Hér.	V G ! +	ZA-0-B-0330305: Eastern Cape Province, Queenstown (Bot. Garten Münster)
1178	<i>Pelargonium aridum</i> R.A.Dyer	V G !	XX-0-KÖLN-05217: (Bot. Garten Köln)
1179	<i>Pelargonium laxum</i> (Sweet) G.Don	V G !	XX-0-B-1108174
1180	<i>Pelargonium laxum</i> (Sweet) G.Don	G !	XX-0-B-1108274
1181	<i>Pelargonium mollicomum</i> Fourc.	G !	XX-0-B-0080806
1182	<i>Pelargonium mollicomum</i> Fourc.	V G !	XX-0-B-0561005: (Bot. Garten Zürich)



Bestell- nummer	Name	Zusatz- angaben	Herkunft und Sammler
1183	<i>Pelargonium mollicomum</i> Fourc.	G !	XX-0-B-1271496: (Bot. Garten Münster)
1184	<i>Pelargonium papilionaceum</i> (L.) L'Hér.	V G !	XX-0-B-2591298

## GESNERIACEAE

1185	<i>Aeschynanthus batakiorum</i> Mendum & Madulid	V G !	XX-0-B-2365001: (Bot. Garten Hamburg)
1186	<i>Aeschynanthus lobbianus</i> Hook.	V G !	XX-0-B-0802300: (Bot. Garten Marburg)
1187	<i>Aeschynanthus longicaulis</i> R.Br.	G !	XX-0-B-2191500: (Bot. Garten Heidelberg)
1188	<i>Chirita tamiana</i> B.L.Burt	V G ! +	JP-0-B-1190406: Pref. Okinawa, Iriomote (Bot. Garten Kyoto)
1189	<i>Gloxinia lindeniana</i> (Regel) Fritsch [= <i>Kohleria lindeniana</i> (Regel) H.E.Moore]	V G !	XX-0-B-0206974
1190	<i>Haberlea rhodopensis</i> Friv.	! +	GR-0-B-2706588: Thrakien, Nestos-Schlucht, bei Toxotes, Kalk, 150m, leg. Raus13220
1191	<i>Paliavana prasinata</i> (Ker Gawl.) Benth.	V G !	XX-0-B-0205874
1192	<i>Ramonda myconi</i> (L.) Rchb.	V ! +	ES-0-B-1433179: Prov. Huesca, Pyrenäen, Añisclo-Schlucht, Kalk, 800m, leg. Ern & al. 4231
1193	<i>Rhytidophyllum tomentosum</i> (L.) Mart.	V G !	XX-0-B-0868474
1194	<i>Streptocarpus nobilis</i> C.B.Clarke	V G !	XX-0-B-1630591: (Bot. Garten Basel)

## GLOBULARIACEAE

1195	<i>Globularia bisnagarica</i> L.	V ! +	AT-0-B-0441096: Niederösterreich, Hainburg, Kalk, 480m (Bundesgärten Wien)
1196	<i>Globularia bisnagarica</i> L.	! +	GR-0-B-2508090: Makedonien, Nomos Pellis, Perikleia/Skra, Silikat, 680m, leg. Pirker & al. 83
1197	<i>Globularia cordifolia</i> L.	! +	IT-0-B-0250908: Lombardei, Val Forcola (Valdidentro), 2100m (Bot. Garten Bormio)
1198	<i>Globularia cordifolia</i> L.	V ! +	AT-0-B-0616086: Steiermark, Ennstaler Alpen, E Großreifling, Kalk, 630m (Bot. Garten Salzburg)
1199	<i>Globularia cordifolia</i> L.	! +	AT-0-B-3008301: Kärnten, Gailtaler Alpen, Reisach, Gregorihütte-Reißkofel, Alpelspitz, 1950m, leg. Vogt & al. s.n.

## GUTTIFERAE

1200	<i>Hypericum androsaemum</i> L.	! +	TR-0-B-2507080: Prov. Artvin, Hopa, 500m, leg. Ern 6470
1201	<i>Hypericum ascyron</i> L.	V ! +	CN-0-B-0690984: Prov. Shanxi, Mt. Qing Ling, 1700m (Bot. Garten Shanghai)
1202	<i>Hypericum athoum</i> Boiss. & Orph.	V ! +	GR-0-B-0340192: Ägäis, Nomos Evrou, Samothraki, leg. Akeroyd s.n.
1203	<i>Hypericum athoum</i> Boiss. & Orph.	V ! +	GR-0-B-2312397: Ägäis, Nomos Kavallas, Thasos, Ipsarion, Silikat, 750m, leg. Raus s.n.
1204	<i>Hypericum balearicum</i> L.	G ! +	ES-0-B-0480180: Balearen (Univ. Basel)

Bestell- nummer	Name	Zusatz- angaben	Herkunft und Sammler
1205	<i>Hypericum balearicum</i> L.	G ! +	ES-0-B-2433897: Balearen, Mallorca, Sa Font des Pi/Galatzó, Kalk, 710m, leg. Royl 907
1206	<i>Hypericum balearicum</i> L.	V G ! +	ES-0-B-2664999: Balearen, Mallorca, Sierra del Norte, Lluc/Puig Massanella, 670m, leg. Royl 6735
1207	<i>Hypericum bellum</i> H.L.Li	V ! +	CN-0-B-2080195: Yunnan (Sino-Himalayan Plant Association)
1208	<i>Hypericum bupleuroides</i> Griseb.	! +	GE-0-B-0191508: Guria Region, near Ascana and Bakhmaro, 1650m, leg. Gröger/Lobin 113 -3 (Bot. Garten München)
1209	<i>Hypericum bupleuroides</i> Griseb.	! +	GE-0-B-1423313: Samtskhe-Javakheti, Trialeti Mts., Bakuriani, Tskhratskaro pass, brown soil, 1900m, leg. Parolly & al. 13927
1210	<i>Hypericum canariense</i> L.	V G ! *	ES-0-B-0110408: Kanaren, El Hierro, Restinga, S Pozo de Las Calcosas, 247m, leg. Zippel 08-4
1211	<i>Hypericum canariense</i> L.	G ! +	ES-0-B-1570382: Kanaren, Teneriffa, El Sauzal, Prebosque de laurisilva, 500m (Bot. Garten Madrid)
1212	<i>Hypericum canariense</i> L.	V G ! +	ES-0-B-2740595: Kanaren, La Palma, Barranco de las Angustias, N Los Llanos de Ariadne, 500m (Palmengarten Frankfurt)
1213	<i>Hypericum cerastoides</i> subsp. <i>meuselianum</i> I.Hagemann [= <i>H. rhodopeum</i> Friv.]	V ! +	GR-0-B-0680289: Thrakien, Nomos Xanthis (Bot. Garten München)
1214	<i>Hypericum coris</i> L.	V ! +	IT-0-B-1852190: Prov. Ligurien, Imperia, Colla Melosa, 1450m (Bot. Garten 'Hanbury', Genova)
1215	<i>Hypericum delphicum</i> Boiss. & Heldr.	V G ! +	GR-0-B-0800187: Ägäis, Nomos Evvias, Euböa, Mt. Ochi (Bot. Garten Cambridge)
1216	<i>Hypericum delphicum</i> Boiss. & Heldr.	G ! +	GR-0-B-3008610: Sterea Ellas, Nomos Ewias, Eparchia Karistias, Schlucht 1 km NW Platanistos, leg. Raus & al. 32179
1217	<i>Hypericum elongatum</i> subsp. <i>microcarpum</i> (Boiss. & Heldr.) N.Robson	! +	TR-0-B-0431711: Prov. Bayburt, Kop Geçidi, 2400m (Bot. Garten Göteborg)
1218	<i>Hypericum empetrifolium</i> Willd.	V G ! +	GR-0-B-2600687: Ägäis, Nomos Magnisias, Skiathos, Moni Evangelistrias, 250m, leg. Schwarz s.n.
1219	<i>Hypericum empetrifolium</i> Willd. subsp. <i>empetrifolium</i>	V G ! *	GR-0-B-1733107: Ägäis, Nomos Dodekanisou, Karpathos, Othos, Kalk, 600m, leg. Raus/Sipman s.n.
1220	<i>Hypericum empetrifolium</i> Willd. subsp. <i>empetrifolium</i>	G ! +	GR-0-B-1733107: Ägäis, Nomos Dodekanisou, Karpathos, Othos, Kalk, 600m, leg. Raus/Sipman s.n.
1221	<i>Hypericum empetrifolium</i> Willd. subsp. <i>empetrifolium</i>	G ! +	GR-0-B-2089105: Sterea Ellas, Athen-Kifisia, Pendeli-Gebirge, W-Seite, Kalk, 950m, leg. Raus, Sipman s.n.
1222	<i>Hypericum forrestii</i> (Chitt.) N.Robson	V ! +	CN-0-B-2080395: Yunnan (Sino-Himalayan Plant Association)

Bestell- nummer	Name	Zusatz- angaben	Herkunft und Sammler
1223	<i>Hypericum hircinum</i> L.	!	+ TR-0-B-2472181: Prov. Hatay, Amanos-Gebirge, Dörtyol/Hassa, leg. Ern 7021
1224	<i>Hypericum hirsutum</i> L.	V	! + AT-0-B-0292601: Salzburg, Salzburg-Stadt, Anifer Alterbach, Salzachau, 430m (Bot. Garten Salzburg)
1225	<i>Hypericum hirsutum</i> L.	V	! + CH-0-B-0451581: Genf, 430m (Bot. Garten Chambésy, Genf)
1226	<i>Hypericum hirsutum</i> L.	V	! + FR-0-B-0721497: Dép. Jura, Andelot (Bot. Garten Dijon)
1227	<i>Hypericum hirsutum</i> L.	!	+ PL-0-B-1450207: Pogórze Przemyskie, Cisowa (Arboretum Boleszraszyce, Przemysl)
1228	<i>Hypericum hirsutum</i> L.	V	! * DE-0-B-1831711: Sachsen-Anhalt, Burgenlandkreis, S Querfurt, Spielberg, 185m, leg. Dürbye/Zippel 5377
1229	<i>Hypericum montanum</i> L.	V	! + AT-0-B-0292701: Tirol, Landeck, Krahberg, Tramserhof, Silikat, 1000m (Bot. Garten Salzburg)
1230	<i>Hypericum montanum</i> L.	!	* DE-0-B-0551014: Bayern, Kreis Eichstätt, Schambach, Jurakalk, 400m, leg. Dürbye 6557
1231	<i>Hypericum montanum</i> L.	V	! + FR-0-B-2621502: Dép. Ain, Französischer Jura, La Rivière, 1000m, leg. Dürbye & al. 2179
1232	<i>Hypericum montbretii</i> Spach	!	+ GR-0-B-0100213: Nomos Chalkidikis, Eparchia Athou, by the small harbour of Kleftiko, 50m, leg. Strid 57543
1233	<i>Hypericum montbretii</i> Spach	V	! + GR-0-B-2306481: Thessalien, Nomos Larisis, Mavrovouni, Silikat, 500m, leg. Raus/Royl 5316
1234	<i>Hypericum montbretii</i> Spach	!	+ GR-0-B-2409692: Thrakien, Nomos Evrou, Kallithea, Silikat, 900m, leg. Raus/Schiers 18706
1235	<i>Hypericum olympicum</i> L.	!	+ GR-0-B-0102113: Nomos Chalkidikis, Eparchia Athou, Mt. Athos, by the small harbour of Kleftiko, 50m, leg. Strid 57541
1236	<i>Hypericum olympicum</i> L.	!	+ GR-0-B-2303694: Thrakien, Nomos Evrou, Asvestades, Silikat, 200m, leg. Raus & al. 21855
1237	<i>Hypericum olympicum</i> L.	!	+ GR-0-B-2670980: Thessalien, Nomos Magnisias, Pilion-Gebirge, Silikat, 1300m, leg. Binder & al. 786
1238	<i>Hypericum orientale</i> L.	!	+ RU-0-B-0910510: West-Kaukasus, Oshten, 1900m (Bot. Garten Brno)
1239	<i>Hypericum orientale</i> L.	!	+ TR-0-B-4022684: Prov. Bolu, Gerede, Kalk, 1400m, leg. Hagemann & al. 2028
1240	<i>Hypericum perforatum</i> L.	!	+ DE-0-B-1822396: Berlin-Spandau, Staaken, Hahneberg, Silikat, 40m, leg. Dürbye & al. 310
1241	<i>Hypericum perforatum</i> L.	V	! * DE-0-B-1850411: Brandenburg, bei Seeburg, Magerrasen, Silikat, 43m, leg. Dürbye/Lohmann 5427
1242	<i>Hypericum perforatum</i> L.	V	! * FR-0-B-1961812: Dép. Haute Rhin, SW Rouffach, E Orschwihr, Bollenberg, 314m, leg. Dürbye 6129

Bestell- nummer	Name	Zusatz- angaben	Herkunft und Sammler
1243	<i>Hypericum perforatum</i> L.	V ! *	GR-0-B-2010108: Epirus, Nomos Thesprotias, Parapotamos, Kalamas-Schlucht, 28m, leg. Raus & al. 30378
1244	<i>Hypericum perforatum</i> L.	V ! *	SI-0-B-2102809: Mittelslowenien, Steiner Alpen, Logardka Dolina - Podelseva, 1500m, leg. Rost 206
1245	<i>Hypericum perforatum</i> L.	V ! *	DE-0-B-2370208: Niedersachsen, Kreis Verden, Lutlum, Allerwiesen, 10m, leg. Dürbye 4423
1246	<i>Hypericum perforatum</i> L.	! +	TR-0-B-2520980: Prov. Rize, Dilek Dağları, Ayder to Iliça, 1500m, leg. Ern & al. 6609
1247	<i>Hypericum perforatum</i> L. var. <i>perforatum</i>	V ! *	PT-0-B-0104008: Prov. Algarve, Distr. Faro, Serra de Monchique, E Monchique, 600m, leg. Dürbye 4155
1248	<i>Hypericum prolificum</i> L.	V ! +	US-0-B-0540601: Michigan, Clinton County, Rose Lake Fen, 256m (Bot. Garten East Lansing, Michigan)
1249	<i>Hypericum pulchrum</i> L.	! +	FR-0-B-0281501: Dép. Loire-Atlantique, Plessé, Forêt du Gâvre (Bot. Garten Nantes)
1250	<i>Hypericum rumeliacum</i> Boiss.	V ! +	GR-0-B-2410592: Thrakien, Nomos Evrou, Kallithea, Silikat, 900m, leg. Raus/Schiers 18750
1251	<i>Hypericum scouleri</i> Hook.	! +	CA-0-B-2011404: British Columbia, Reg. Vancouver, Sunshine Coast, Sechelt, Strait of Georgia, Sandbänke, leg. Dürbye 2971
1252	<i>Hypericum tetrapterum</i> Fr.	V ! +	DE-0-B-1442598: Berlin-Spandau, Spandauer Forst, Lasszinswiesen, leg. Royl 6360
1253	<i>Hypericum triquetrifolium</i> Turra	V ! +	GR-0-B-2221105: Makedonien, Nomos Chalkidikis, KasSilikatra, Siviri, leg. Raddatz 51
1254	<i>Hypericum triquetrifolium</i> Turra	V ! +	IL-0-B-2872495: Hadera-Afula, Megiddo, Ruinen des Herodes, 110m, leg. Royl 748
1255	<i>Hypericum vesiculosum</i> Griseb.	! +	GR-0-B-2317181: Westmakedonien, Nomos Pieria, Litochoron, Weg nach Stavros, Macchia, 150m, leg. Raus/Royl 5477
1256	<i>Hypericum xylosteifolium</i> (Spach) N. Robson [= <i>H. inodorum</i> Willd.]	! +	TR-0-B-2506280: Prov. Artvin, S Hopa, 450m, leg. Ern 6462

## LABIATAE

1257	<i>Acinos arvensis</i> (Lam.) Dandy	! *	DE-0-B-0555414: Bayern, Kreis Eichstätt, S Schambach, Trockenwaldsaum, Jurakalk, 430m, leg. Dürbye 6601
1258	<i>Agastache urticifolia</i> (Benth.) Kuntze	V ! +	US-0-B-0981597: Wyoming, Targhee National Forest (Bot. Garten Mount Holyoke College)
1259	<i>Ballota acetabulosa</i> (L.) Benth.	G ! +	GR-0-B-2295994: Ägäis, Nomos Evrou, Samothraki, Silikat, 200m, leg. Raus & al. 21330
1260	<i>Ballota nigra</i> L. subsp. <i>nigra</i>	V ! *	DE-0-B-2241308: Mecklenburg Vorpommern, Kreis Ostvorpommern, Usedom, Lieper Winkel, leg. Rost 165

Bestell- nummer	Name	Zusatz- angaben	Herkunft und Sammler
1261	<i>Betonica officinalis</i> L.	!	* DE-0-B-0554914: Bayern, Kreis Eichstätt, S Schambach, Jurakalk, 430m, leg. Dürbye 6596
1262	<i>Calamintha mentifolia</i> Host	V	! * DE-0-B-2161011: Rheinland-Pfalz, Pünderich, zw. Burg u. Enkirch, Mosel, Weinbergterrassen, Schiefer, 178m, leg. Dürbye/Kirchhoff 5527
1263	<i>Cedronella canariensis</i> (L.) Webb & Berthel.	G	! + ES-0-B-1570107: Kanaren, La Gomera, Parque Nacional de Garajonay, Waldgebiet, 1000m, leg. Ludwig s.n.
1264	<i>Cedronella canariensis</i> (L.) Webb & Berthel.	G	! + ES-0-B-2941384: Kanaren, Gran Canaria, El Brezal del Palmital, Moya (Bot. Garten Kew)
1265	<i>Clinopodium grandiflorum</i> (L.) Kuntze [= <i>Calamintha grandiflora</i> (L.) Moench; <i>Satureja grandiflora</i> (L.) Scheele]	!	+ GE-0-B-1423513: Samtskhe-Javakheti, Trialeti Mts., Bakuriani, Tskhratskaro pass, brown soil, 1900m, leg. Parolly & al. 13929
1266	<i>Coridothymus capitatus</i> (L.) Rchb.f.	V	! + GR-0-B-1651780: Kreta, Nomos Lasithiou, Lagou, 1000m, leg. Borges s.n.
1267	<i>Dorystaechas hastata</i> Benth.	V	! + TR-0-B-4057384: Prov. Antalya, Tahtali-Massiv, W Kemer, Kalkfelswand, 200m, leg. Hagemann & al. 2493
1268	<i>Dracocephalum peregrinum</i> L.	V	! + RU-0-B-1203101: Sibirien, Altai-Gebirge, Kucerla, 1200m (Bot. Garten Göteborg)
1269	<i>Dracocephalum peregrinum</i> L.	!	+ RU-0-B-2005207: Altai Region, Distr. Kosch-Agatsch, S der Stadt Kosch-Agatsch, Hochgebirgssteppe, 2070m, leg. Dürbye & al. 3855
1270	<i>Dracocephalum ruyschiana</i> L.	!	+ NO-0-B-0431980: Prov. Buskerud, Hole, Lohrvikon (Bot. Garten Oslo)
1271	<i>Dracocephalum ruyschiana</i> L.	V	! + RU-0-B-2920399: W-Sibirien, Novosibirskaja Oblast, Chebula, 180m, leg. Ristow/Seitz s.n.
1272	<i>Eremostachys tadshikistanica</i> B.Fedtsch. [= <i>Phlomoides tadshikistanica</i> (B.Fedtsch.) Adylov, Kamelin & Makhm.]	!	+ TJ-0-B-1700490: Hissar Mts., Kandara Valley, 1400m (Bot. Garten Vácraótró)
1273	<i>Galeopsis angustifolia</i> Hoffm.	!	* DE-0-B-0552714: Bayern, Kreis Eichstätt, Mühlheim, Solnhofer Berg, Kalksteinbruch, Jurakalk, 500m, leg. Dürbye 6574
1274	<i>Galeopsis angustifolia</i> Hoffm.	V	! * DE-0-B-2160311: Rheinland-Pfalz, Pünderich, Mosel, Grauschiefer, 111m, leg. Dürbye 5520
1275	<i>Galeopsis angustifolia</i> Hoffm.	V	! + FR-0-B-2621402: Dép. Ain, Französischer Jura, La Rivière, 1000m, leg. Dürbye & al. 2178
1276	<i>Galeopsis</i> sp.	!	* DE-0-B-0550914: Bayern, Kreis Eichstätt, Schambach, Rotbuchenwald, Jura, 400m, leg. Dürbye 6556
1277	<i>Galeopsis tetrahit</i> L.	V	! * NO-0-B-1901708: Prov. Hordaland, Hardangarvidda, Lofthus, ca. 350m, leg. Dürbye 4348

Bestell- nummer	Name	Zusatz- angaben	Herkunft und Sammler
1278	<i>Galeopsis tetrahit</i> L.	V ! *	DE-0-B-1921208: Brandenburg, Kreis Oberhavel, Schildow, W Tegeler Fließ, 37m, leg. Dürbye 4414
1279	<i>Galeopsis tetrahit</i> L.	V ! *	DE-0-B-1940909: Berlin-Spandau, Staaken, Hahneberg, Silikat, leg. Dürbye/Zippel, 4597
1280	<i>Horminum pyrenaicum</i> L.	! +	IT-0-B-3031803: Lombardei, Prov. Sondrio, Bormio, Ortler-Massiv, Val Zeburu, 1950m, leg. Dürbye & al. 2641
1281	<i>Hyssopus officinalis</i> subsp. <i>pilifer</i> (Pant.) Murb. [= <i>H. officinalis</i> subsp. <i>aristatus</i> (Godr.) Briq.]	! +	IT-0-B-0300404: Val d'Aosta, Nus, Mazod, 600m (Giardino Alpino Paradisia Cogne)
1282	<i>Hyssopus seravschanicus</i> (Dubj.) Pazij [= <i>H. ferganensis</i> Boriss.]	! +	PK-0-B-2606783: North-West Frontier Province, Swat Division, Ushu-Tal, 2900m, leg. Ern/Prelaz 7567
1283	<i>Lamium album</i> L.	V ! *	DE-0-B-1390511: Sachsen-Anhalt, Kreis Harz, Bocksberg, leg. Dürbye/Zippel 5193
1284	<i>Lavandula angustifolia</i> Mill. subsp. <i>angustifolia</i>	! +	FR-0-B-0640395: Dép. Drôme, Dieulefit, Drôme (Bot. Garten Zürich)
1285	<i>Lavandula angustifolia</i> subsp. <i>pyrenaica</i> (DC.) Guinea	! +	ES-0-B-1425579: Prov. Huesca, Pyrenäen, Plan-Benasque, 1200m, leg. Ern & al. 4155
1286	<i>Lavandula dentata</i> L.	G ! +	ES-0-B-0471806: Balearen, Mallorca, Sierra del Levante, SE Santany, Cala Figuera, leg. Dürbye 3248
1287	<i>Lavandula lanata</i> Boiss.	V ! +	ES-0-B-0013975: Prov. Granada, Sierra Nevada, Cerro Trevenque, Dolomit, 1600m, leg. Ern 186
1288	<i>Lavandula latifolia</i> Medik.	! +	IT-0-B-1143487: Prov. Toscana, Siena, Pomona in Chianti (Bot. Garten Siena)
1289	<i>Lavandula pinnata</i> L.f.	G ! +	ES-0-B-2780684: Kanaren, Gran Canaria (Tiergartengärtnerei)
1290	<i>Lavandula viridis</i> L'Hér.	G !	XX-0-B-1230405: Chelsea Physic Garden
1291	<i>Leonurus cardiaca</i> L.	! +	DE-0-B-0160895: Niedersachsen, Kreis Göttingen (Neuer Bot. Garten Göttingen)
1292	<i>Leonurus cardiaca</i> L.	V ! +	DE-0-B-1570702: Sachsen-Anhalt, Burgenlandkreis, Zeitz (Bot. Garten Halle)
1293	<i>Leonurus cardiaca</i> L.	V ! *	DE-0-B-1832111: Sachsen-Anhalt, Burgenlandkreis, leg. Dürbye/Zippel 5381
1294	<i>Leonurus cardiaca</i> subsp. <i>villosus</i> (d'Urv.) Hyl.	V ! +	RO-0-B-1480103: Transylvania, Erdély, Erdőszyörgy, Singeorgiu de Padure, 390m, leg. Miklóssy s.n.
1295	<i>Leonurus cardiaca</i> subsp. <i>villosus</i> (d'Urv.) Hyl.	V ! +	RU-0-B-2190203: Sibirien, Region Novosibirsk, ca. 450 km W Novosibirsk, Tschani See, leg. Hefeke s.n.
1296	<i>Leonurus marrubiastrum</i> L.	! *	DE-0-B-0556114: Brandenburg, Kreis Prignitz, SE Wittenberge, Elbe, leg. Dürbye 6608
1297	<i>Leonurus marrubiastrum</i> L.	! *	DE-0-B-0556414: Sachsen-Anhalt, Kreis Jerichower Land, Elbe-Parey, leg. Dürbye 6611

Bestell- nummer	Name	Zusatz- angaben	Herkunft und Sammler
1298	<i>Leonurus marrubiastrum</i> L.	V ! *	DE-0-B-1900107: Brandenburg, Kreis Märkisch-Oderland, Lebus, Oderufer, leg. Hand s.n.
1299	<i>Leonurus tataricus</i> L.	V ! +	RU-0-B-2020607: Altai Region, Dist. Ulagan, 10 km N Aktasch, Taiga, 1930m, leg. Dürbye & al. 4007
1300	<i>Lycopus europaeus</i> L.	! *	DE-0-B-0556814: Brandenburg, Ldk. Ostprignitz-Ruppin, Linum, Wegränder, leg. Dürbye 6771
1301	<i>Lycopus europaeus</i> L.	! +	DE-0-B-1009995: Niedersachsen, Kreis Celle, Winsen/Aller (Bot. Garten Halle)
1302	<i>Lycopus europaeus</i> L.	V ! +	DE-0-B-3010295: Brandenburg, Kreis Oberhavel, Beetz, leg. Beurton & al. s.n.
1303	<i>Marrubium astracanicum</i> Jacq.	V ! +	TR-0-B-1974900: Prov. Artvin, Kaçkar-Gebirge, 2120m, leg. Tolimir & al. 1629 a
1304	<i>Marrubium peregrinum</i> L. [= <i>M. creticum</i> Mill.]	! +	GR-0-B-2503890: Makedonien, Nomos Pella, Pella/Edessa, Silikat, 700m, leg. Pirker & al. 39
1305	<i>Marrubium thessalum</i> Boiss. & Heldr.	V ! +	GR-0-B-2306694: Thessalien, Nomos Larisis, Olymp-Gebirge, Kalk, 1500m, leg. Raus & al. 22077
1306	<i>Marrubium velutinum</i> Sm.	! +	GR-0-B-3002610: Sterea Ellas, Nomos Fthiotidos, Eparchia Lokridos, Parnassos-Gebirge, 1940m, leg. Raus & al. 32102
1307	<i>Marrubium vulgare</i> L.	! +	ES-0-B-1426979: Prov. Huesca, Pyrenäen, Plan-Benasque, 1250m, leg. Ern & al. 4169
1308	<i>Marrubium vulgare</i> L.	V ! *	GR-0-B-1738307: Ägäis, Nomos Dodekanisou, Kasos, Agia Marina, Kalk, 200m, leg. Raus/Sipman s.n.
1309	<i>Melissa officinalis</i> L.	! +	FR-0-B-0331195: Dép. Doubs, Besançon, 320m (Bot. Garten Besançon)
1310	<i>Melissa officinalis</i> L.	V ! +	DE-0-B-1152095: Hamburg, Hafen, Harvestehude (Bot. Garten Hamburg)
1311	<i>Melissa officinalis</i> L.	V ! *	DE-0-B-2172309: Rheinland-Pfalz, Kreis Cochem-Zell, Pünderich, Mosel, Silikat, 164m, leg. Dürbye 4872
1312	<i>Melissa officinalis</i> subsp. <i>altissima</i> (Sm.) Arcang.	V G ! +	IT-0-B-1974586: Prov. Toscana, Siena, Porta Tufi (Bot. Garten Siena)
1313	<i>Mentha longifolia</i> (L.) Huds.	G ! +	ES-0-B-0180887: Kanaren, Teneriffa, Cañadas del Monton del Trigo, 2170m, leg. Greuter/Zimmer s.n.
1314	<i>Mentha pulegium</i> L.	V ! *	GR-0-B-2005608: Epirus, Nomos Thesprotias, Fragma Kalama, 30m, leg. Raus & al. 30290
1315	<i>Mentha spicata</i> L.	V ! *	GR-0-B-2006108: Epirus, Nomos Thesprotias, Fragma Kalama, 13m, leg. Raus & al. 30302
1316	<i>Mentha suaveolens</i> Ehrh.	V ! +	ES-0-B-0522383: Prov. Granada, Rio de Alhama, Kalk, 850m, leg. Ern 7323
1317	<i>Mentha suaveolens</i> Ehrh. var. <i>suaveolens</i>	V ! *	DE-0-B-0533512: Brandenburg, Kreis Märkisch-Oderland, S Strausberg, Nähe Lange-Damm-Wiesen, 64m, leg. Dürbye/Kirchhoff 6137

Bestell- nummer	Name	Zusatz- angaben	Herkunft und Sammler
1318	<i>Monarda fistulosa</i> L. var. <i>fistulosa</i> [= <i>M. media</i> Willd.]	! +	US-0-B-2201080: Michigan, Kent County (Bot. Garten East Lansing, Michigan)
1319	<i>Nepeta argolica</i> Bory & Chaub. [= <i>N. sibthorpii</i> Benth.]	! +	GR-0-B-2675980: Thessalien, Nomos Larisis, Mavrovouni-Gebirge, Kalk, 80m, leg. Binder & al. 849
1320	<i>Nepeta cataria</i> L.	V ! +	DE-0-B-0546596: (Gaterleben Inst.f. Nutzpflanzenforschung)
1321	<i>Nepeta cataria</i> L.	V ! +	FR-0-B-0910706: Dép. Hérault, Guzargues, Rive de fossé (Bot. Garten Montpellier)
1322	<i>Nepeta cataria</i> L.	V ! *	DE-0-B-1835411: Sachsen-Anhalt, Burgenlandkreis, S Querfurt, Spielberg, 232m, leg. Dürbye/Zippel 5367
1323	<i>Nepeta nuda</i> L. subsp. <i>nuda</i>	V ! +	GR-0-B-2649480: Thessalien, Nomos Karditsis, Argitheia/Mouzakion, 1550m, leg. Binder & al. 396
1324	<i>Nepeta nuda</i> L. subsp. <i>nuda</i>	V ! +	GR-0-B-2718889: Sterea Ellas, Nomos Viotias, Parnass-Gebirge, Kalk, 2100m, leg. Raus/Schiers 14307
1325	<i>Nepeta nuda</i> subsp. <i>albiflora</i> (Boiss.) Gams	! +	GR-0-B-2714889: Makedonien, Nomos Thessalonikis, Ajos Ioannis/Chortiatis, Kalk, 900m, leg. Raus/Schiers 14235
1326	<i>Nepeta nuda</i> subsp. <i>lydiae</i> P.H.Davis	! +	TR-0-B-1451400: Izmir, Bozdağ (Bot. Garten Izmir)
1327	<i>Nepeta nuda</i> subsp. <i>lydiae</i> P.H.Davis	V ! +	TR-0-B-2040802: Prov. Izmir, Bozdağ (Bot. Garten Izmir-Bornova)
1328	<i>Nepeta parnassica</i> Boiss.	! +	GR-0-B-2302781: Sterea Ellas, Nomos Viotias, Parnass-Gebirge, Kalk, 1700m, leg. Raus/Royl 5178
1329	<i>Nepeta spruneri</i> Boiss.	V ! +	GR-0-B-2020408: Epirus, Nomos Thesprotias, Filakio Tsamandas, Kalkfelsen, 435m, leg. Raus/Dürbye 30609
1330	<i>Ocimum basilicum</i> L.	! +	AE-0-B-2060196: Emirat Abu Dhabi, Liwa Oase, 190m (Bot. Garten Osnabrück)
1331	<i>Origanum onites</i> L.	V ! *	GR-0-B-2313311: Peloponnisos, Nomos Pireos, Methana, Ag. Nikolaos/Mavropetra, Silikat, 110m, leg. Raus/Sipman 32997
1332	<i>Origanum vulgare</i> L. subsp. <i>vulgare</i>	V ! +	FR-0-B-1451999: Dép. Côte d'Or, Saussy (Bot. Garten Dijon)
1333	<i>Origanum vulgare</i> subsp. <i>virens</i> (Hoffmanns. & Link) letsw.	! +	ES-0-B-1427179: Prov. Huesca, Pyrenäen, Plan-Benasque, 1250m, leg. Ern & al. 4171
1334	<i>Phlomis bourgaei</i> Boiss.	! +	TR-0-B-2140802: Prov. Antalya, Bey Dağları, 3 km W Saklikent (Bot. Garten Graz)
1335	<i>Phlomis floccosa</i> D.Don	G ! +	GR-0-B-1730507: Ägäis, Nomos Dodekanisou, Karpathos, Lastos-Hochebene, Kalk, 650m, leg. Raus/Sipman s.n.
1336	<i>Phlomis fruticosa</i> L.	V ! *	GR-0-B-2016208: Epirus, Nomos Thesprotias, Pente Ekklisies, 275m, leg. Raus & al. 30492
1337	<i>Phlomis fruticosa</i> L.	! +	GR-0-B-2639980: Thessalien, Nomos Karditsis, Berg Galatsi, Silikat, 1200m, leg. Binder & al. 269



Bestell- nummer	Name	Zusatz- angaben	Herkunft und Sammler
1338	<i>Phlomis samia</i> L.	!	+ GR-0-B-2331183: Makedonien, Nomos Grevenon, Kamvounia-Gebirge, Silikat, 900m, leg. Hagemann & al. 1671
1339	<i>Phlomis tuberosa</i> L. [= <i>Phlomoides tuberosa</i> Moench; <i>Phlomidopsis tuberosa</i> Link]	V !	+ RU-0-B-0850198: Sibirien, Krasnojarskij kraj, Nikolo-Petrowka, 200m, leg. Hand s.n.
1340	<i>Phlomis tuberosa</i> L. [= <i>Phlomoides tuberosa</i> Moench; <i>Phlomidopsis tuberosa</i> Link]	!	+ RU-0-B-1774505: West-Sibirien, Region Novosibirsk, SSE Chebula, Waldsteppen-Zone, 200m (Bot. Garten Potsdam)
1341	<i>Phlomis tuberosa</i> L. [= <i>Phlomoides tuberosa</i> Moench; <i>Phlomidopsis tuberosa</i> Link]	V !	+ RU-0-B-2003507: Altai Region, Distr. Ulagan, 1400m, leg. Dürbye & al. 3840
1342	<i>Prasium majus</i> L.	G !	+ IT-0-B-1975686: Prov Toscana, Grosseto, Punta Ala (Bot. Garten Siena)
1343	<i>Prunella grandiflora</i> (L.) Scholler	V !	+ DE-0-B-2741099: Baden-Württemberg, Kreis Konstanz, Mindelsee-Ostried, 430m, leg. Hellmann s.n.
1344	<i>Prunella grandiflora</i> (L.) Scholler	!	+ IT-0-B-3022003: Lombardei, Prov. Lecco, Grigna Meridionale, E Lago di Lecco, Dolomit, 1900m, leg. Dürbye & al. 2543
1345	<i>Prunella laciniata</i> (L.) L.	V !	+ GR-0-B-2519690: Makedonien, Nomos Pellis, Pinovon-Gebirge, Kalk, 730m, leg. Pirker & al. 204
1346	<i>Prunella vulgaris</i> L.	!	+ ES-0-B-1401479: Prov. Asturien, Picos de Europa, Cares-Tal, Kalk, 200m, leg. Ern & al. 3914
1347	<i>Prunella vulgaris</i> L.	V !	* DK-0-B-1906008: Jütland, Jammerbucht, Svinklov, Kiefernforst, ca. 20m, leg. Dürbye 4399
1348	<i>Prunella vulgaris</i> L.	!	+ DE-0-B-2260603: Sachsen, Kreis Sächsische Schweiz, Kimitzschtal, Buschmühle, leg. Weber s.n.
1349	<i>Salvia amplexicaulis</i> Lam.	!	+ GR-0-B-0057278: Thrakien, Nomos Evrou, Loutros/Pessani, 400m, leg. Greuter 72
1350	<i>Salvia amplexicaulis</i> Lam.	!	+ GR-0-B-0366289: Epirus, Nomos Ioanninon, Paraskevi, 950m (Bot. Garten Marburg)
1351	<i>Salvia austriaca</i> Jacq.	V !	+ RO-0-B-0592203: Distr. Cluj, Rediu (Bot. Garten Cluj-Napoca)
1352	<i>Salvia canariensis</i> L.	!	+ ES-0-B-0350482: Kanaren, Teneriffa, Barranco de la Madeira (Bot. Garten Erlangen)
1353	<i>Salvia candidissima</i> subsp. <i>occidentalis</i>	!	+ TR-0-B-1973600: Prov. Niğde, Ala Dağları, Emli Boğazi, 1700m, leg. Tolimir & al. 1028
1354	<i>Salvia fruticosa</i> Mill. [= <i>Salvia triloba</i> L.f.]	V G !	+ GR-0-B-1800103: Kreta, near Plakias, between Selia and Mirthios (Bot. Garten Prag)
1355	<i>Salvia fruticosa</i> Mill. [= <i>Salvia triloba</i> L.f.]	V G !	+ IT-0-B-2530794: Sizilien, Adiacenze di Siracusa (Bot. Garten Palermo)
1356	<i>Salvia glutinosa</i> L.	V !	* AT-0-B-1571013: Niederösterreich, Mayerling, Wienerwald, leg. Weber 331

Bestell- nummer	Name	Zusatz- angaben	Herkunft und Sammler
1357	<i>Salvia glutinosa</i> L.	! +	DE-0-B-1894307: Bayern, Kreis Garmisch-Partenkirchen, Grainau, 270m, leg. Zippel V 07- 104
1358	<i>Salvia hierosolymitana</i> Boiss.	V G !	IL-0-B-1431409: Jerusalem (Bot. Garten Jerusalem)
1359	<i>Salvia hierosolymitana</i> Boiss.	V G !	IL-0-B-2360806: Central Israel, Jerusalem Mts. (Bot. Garten Jerusalem)
1360	<i>Salvia lavandulifolia</i> Vahl	V ! +	ES-0-B-0014675: Prov. Granada, Sierra Nevada, Trevenque, Dolomit, 1800m, leg. Ern 168
1361	<i>Salvia nemorosa</i> L.	! +	RO-0-B-1480203: Transylvania, Erdély, near Erdöszentgyörgy, 390m, leg. Miklóssy s.n. (Inst.for Botany Vacratot)
1362	<i>Salvia nemorosa</i> L.	V ! +	GR-0-B-2326883: Makedonien, Nomos Imathias, Vermion-Gebirge, Kalk, 900m, leg. Hagemann & al. 1425
1363	<i>Salvia nubicola</i> Sweet	V ! +	PK-0-B-0118484: Kaschmir, Gilgit, W Astor, 3250m (Bot. Garten Göteborg)
1364	<i>Salvia officinalis</i> L.	! +	GR-0-B-0231692: Epirus, Nomos Ioanninon, Vikos, leg. Schwedtfeger s.n.
1365	<i>Salvia officinalis</i> L.	V ! *	GR-0-B-2019808: Epirus, Nomos Thesprotias, Filakio Tsamandas, leg. Raus & al. 30600
1366	<i>Salvia officinalis</i> L.	! +	HR-0-B-2571582: Dalmatien, Lopud, leg. Binder s.n.
1367	<i>Salvia pomifera</i> subsp. <i>calycina</i> (Sm.) Hayek	G ! +	GR-0-B-2313511: Peloponnisos, Nomos Pireos, Methana, Ag. Nikolaos/Mavropetra, Silikat, 110m, leg. Raus/Sipman 32999
1368	<i>Salvia pratensis</i> L.	V ! *	IT-0-B-0081010: Piemont, Cuneo, Stroppo, NNE San Martino Superiori, Trockenrasen, 1550m, leg. Ristow & al. 775 /09
1369	<i>Salvia pratensis</i> L.	V ! *	DE-0-B-1391911: Sachsen-Anhalt, Kreis Harz, NW Westerhausen, Königsstein, Silikatmagerrasen, leg. Dürbye/Zippel 5207
1370	<i>Salvia pratensis</i> L.	V ! *	IT-0-B-2440311: Venetien, Valpolicella, Torbe, leg. Weber 311
1371	<i>Salvia ringens</i> Sm.	V ! +	GR-0-B-2675680: Makedonien, Nomos Pierias, Thessalischer Olymp, Silikat, 800m, leg. Binder & al. 846
1372	<i>Salvia sclarea</i> L.	! +	GR-0-B-2430698: Dodonis, Papingo, 850m, leg. Strid 30721 (Bot. Garten Kopenhagen)
1373	<i>Salvia sclarea</i> L.	! +	FR-0-B-3261686: Dép. Alpes-Maritimes, Grasse, Route de Saint-Vallier (Bot. Garten Nizza)
1374	<i>Salvia tomentosa</i> Mill.	V ! +	TR-0-B-2468381: Prov. Hatay, Amanos-Gebirge, Atik, leg. Ern/Krone 6983
1375	<i>Salvia tomentosa</i> Mill.	V ! +	TR-0-B-2482881: Prov. Ankara, Kizilcahamam, leg. Ern/Krone 7128
1376	<i>Salvia tomentosa</i> Mill.	! +	TR-0-B-4018484: Prov. Bolu, Gerede, Kalk, 1400m, leg. Hagemann & al. 1976

Bestell- nummer	Name	Zusatz- angaben	Herkunft und Sammler
1377	<i>Salvia verbascifolia</i> M.Bieb. subsp. <i>verbascifolia</i>	! +	AZ-0-B-2001410: Distr. Ganja, Chadzykand, Murovdağ Mountains, Eichenniederwälder mit Trockenrasen, leg. Parolly/Dürbye
1378	<i>Salvia verticillata</i> L.	V ! +	RO-0-B-1480303: Transsylvanien, Erdély, Erdőszentgyörgy, Singeorgiu de Padure, 390m, leg. Miklóssy s.n.
1379	<i>Salvia verticillata</i> L.	V ! *	AT-0-B-1570513: Niederösterreich, Langenlois, Weinberge am Loisium, leg. Weber 326
1380	<i>Salvia verticillata</i> L.	! +	TR-0-B-1975600: Prov. Artvin, Kaçkar-Gebirge, 2100m, leg. Tolimir/Parolly 1640a
1381	<i>Salvia verticillata</i> L. subsp. <i>verticillata</i>	V ! +	TR-0-B-1974300: Prov. Artvin, Kaçkar-Gebirge, 2120m, leg. Tolimir/Parolly 1578a
1382	<i>Salvia verticillata</i> subsp. <i>amasiaca</i> (Freyn & Bornm.) Bornm.	! +	TR-0-B-2526280: Prov. Rize, Dilek Dağları, 1900m, leg. Ern 6662
1383	<i>Salvia virgata</i> Jacq.	! +	GR-0-B-2656180: Thessalien, Nomos Trikalon, Kalambaka, Silikat, 700m, leg. Binder & al. 525
1384	<i>Satureja acinos</i> (L.) Scheele	V ! +	DE-0-B-1599200: Brandenburg, Kreis Märkisch-Oderland, Strausberg, Lange-Damm-Wiesen, leg. Rojl 6984
1385	<i>Satureja acinos</i> (L.) Scheele	V ! *	IT-0-B-1870611: Südtirol, Vinschgau, Laas, Sonnenberg, Lorentzboden, leg. Zippel 09-V0 8
1386	<i>Satureja cretica</i> (L.) Briq.	V G ! +	GR-0-B-0260880: Kreta, Nomos Chanion, Lefka Ori, 1675m, leg. Kreeger s.n.
1387	<i>Satureja graeca</i> L. [= <i>Micromeria graeca</i> (L.) Rchb.]	V ! +	GR-0-B-2016408: Epirus, Nomos Thesprotias, Pente Ekklisies, Kalk, 275m, leg. Raus & al. 30494
1388	<i>Satureja graeca</i> L. subsp. <i>graeca</i> [= <i>Micromeria graeca</i> (L.) Rchb. subsp. <i>graeca</i> ]	V G ! +	CY-0-B-1230797: (Bot. Garten Coimbra)
1389	<i>Satureja juliana</i> L. [= <i>Micromeria juliana</i> (L.) Rchb.]	! +	GR-0-B-1731507: Ägäis, Nomos Dodekanisou, Karpathos, Mertonas, Kalk, 450m, leg. Raus/Sipman s.n.
1390	<i>Satureja juliana</i> L. [= <i>Micromeria juliana</i> (L.) Rchb.]	V ! +	GR-0-B-2082805: Ägäis, Nomos Evvrias, S-Euböa, Andia, Kalk, 450m, leg. Raus/Sipman s.n.
1391	<i>Satureja juliana</i> L. [= <i>Micromeria juliana</i> (L.) Rchb.]	V ! +	IT-0-B-2681892: Prov. Ligurien, Savona (Bot. Garten Genua)
1392	<i>Satureja juliana</i> L. [= <i>Micromeria juliana</i> (L.) Rchb.]	V ! +	GR-0-B-2715389: Makedonien, Nomos Thessalonikis, Ajos Ioannis/Chortiatis, Kalk, 900m, leg. Raus/Schiers 14221
1393	<i>Satureja montana</i> L.	V ! +	GR-0-B-2648880: Thessalien, Nomos Karditsis, Oxia, Kalk, 1600m, leg. Binder & al. 389
1394	<i>Satureja nepeta</i> (L.) Scheele	V ! +	IT-0-B-1522193: Prov. Genova, Gattorna (Bot. Garten Liège)
1395	<i>Satureja nepeta</i> (L.) Scheele	! +	IT-0-B-1970786: Prov. Toscana, Siena, Pomona in Chianti (Bot. Garten Siena)
1396	<i>Satureja nepeta</i> (L.) Scheele	! +	GR-0-B-2315581: Makedonien, Nomos Pierias, Litochoron, 150m, leg. Raus/Rojl 5478

Bestell- nummer	Name	Zusatz- angaben	Herkunft und Sammler
1397	<i>Satureja parnassica</i> Boiss.	! +	GR-0-B-2518390: Makedonien, Nomos Pellis, Pinovon-Gebirge, Kalk, 730m, leg. Pirker & al. 191
1398	<i>Satureja thymbra</i> L.	G ! +	GR-0-B-1733407: Ägäis, Nomos Dodekanisou, Karpathos, Achata, Kalk, 300m, leg. Raus/Sipman s.n.
1399	<i>Satureja thymbra</i> L.	V G ! *	GR-0-B-2310611: Peloponnisos, Nomos Lakonias, Neapoli, Kalk, 655m, leg. Raus, Sipman 32935
1400	<i>Satureja vulgaris</i> (L.) Fritsch	! +	DE-0-B-2272598: Bayern, Kreis Ansbach, Hesselberg, Kalk, leg. Weber s.n.
1401	<i>Satureja vulgaris</i> subsp. <i>orientalis</i> (Bothmer) Greuter & Burdet	! +	GR-0-B-2713789: Makedonien, Nomos Thessalonikis, Panorama/Chortiatis, Silikat, 600m, leg. Raus/Schiers 14147
1402	<i>Scutellaria alpina</i> L.	! +	FR-0-B-2576102: Dép. Haute Alpes, NE La Grave, NE Rameau de Valtroide, Queyrel, 2100m, leg. Dürbye & al. 1834
1403	<i>Scutellaria alpina</i> L.	! +	FR-0-B-2589502: Dép. Haute Alpes, Galibier-Grandes Rousses, N La Grave, 2400m, leg. Dürbye & al. 1970
1404	<i>Scutellaria altissima</i> L.	! +	CZ-0-B-0940610: Böhmen (Bot. Garten Prag)
1405	<i>Scutellaria altissima</i> L.	V ! +	RU-0-B-1040606: Prov. Tambow, Inshawino-Gau, Karauk S Inshawino, Worona-Ufer, Auwald, leg. Suchorukow s.n.
1406	<i>Scutellaria columnae</i> All. subsp. <i>columnae</i>	! +	GR-0-B-2025108: Epirus, Nomos Ioanninon, N Oreokastro, Gormos-Tal, Kataraktis Dessi, Kalk, 510m, leg. Raus & al. 30775
1407	<i>Scutellaria diffusa</i> Benth.	! +	TR-0-B-2462381: Prov. Hatay, Amanos-Gebirge, Atik, leg. Ern 6923
1408	<i>Scutellaria galericulata</i> L.	! +	DE-0-B-1960297: Niedersachsen, Kreis Lüneburg, leg. Weber s.n.
1409	<i>Scutellaria lateriflora</i> L.	! +	US-0-B-0610604: Michigan, Ingham County, Baker Woodlot, Mesic Southern Forest, 262m (W.J.Beal Botanical Garden Michigan)
1410	<i>Scutellaria orientalis</i> L.	! +	AZ-0-B-2001310: Distr. Ganja, S Ganja, bei Chadzykand, Murovdağ Mountains, N Toganly, 860m, leg. Parolly & al. 13009 a
1411	<i>Sideritis candicans</i> Aiton var. <i>candicans</i>	V G !	XX-0-B-0635574
1412	<i>Sideritis clandestina</i> (Bory & Chaub.) Hayek subsp. <i>clandestina</i>	! +	GR-0-B-2831600: Peloponnes, Tayhete, N. Pende, Alonia (Bot. Garten Kopenhagen)
1413	<i>Sideritis hyssopifolia</i> L.	! +	ES-0-B-1405779: Prov. Asturien, Picos de Europa, Sella-Tal, Kalk, 500m, leg. Ern & al. 3957
1414	<i>Sideritis nutans</i> Svent.	V G ! +	ES-0-B-1572807: Kanaren, La Gomera, El Cerado, 1100m, leg. Ludwig s.n.

Bestell- nummer	Name	Zusatz- angaben	Herkunft und Sammler	
1415	<i>Sideritis raeseri</i> Boiss. & Heldr. subsp. <i>raeseri</i>	!	+ GR-0-B-3001710: Sterea Ellas, Nomos Fthiotidos, Eparchia Lokridos, Parnassos-Gebirge, Kalkgestein, 1800m, leg. Raus & al. 32091	
1416	<i>Sideritis scardica</i> Griseb.	V	!	+ GR-0-B-2627880: Sterea Ellas, Nomos Fthiotidos, Othris-Gebirge, Kalk, 1726m, leg. Binder & al. 96
1417	<i>Sideritis scardica</i> Griseb.	!	+ GR-0-B-2667980: Thessalien, Nomos Larisis, Ossa-Gipfel, Kalk, 1978m, leg. Binder & al. 753	
1418	<i>Sideritis scordioides</i> L.	V	!	+ ES-0-B-0484483: Colinas en la Canestera de Orduna a Victoria (Bot. Garten Jaca)
1419	<i>Sideritis syriaca</i> subsp. <i>nusairiensis</i> (Post) Hub.-Mor.	!	+ TR-0-B-2459581: Prov. Hatay, Amanos-Gebirge, Atik, leg. Ern 6895	
1420	<i>Sideritis taurica</i> Willd.	!	+ UA-0-B-2171187: Krim (Bot. Garten Jalta)	
1421	<i>Stachys alopecuroides</i> (L.) Benth. [= <i>Betonica alopecuroides</i> L.; <i>B. jacquinii</i> Gordon]	V	!	+ AT-0-B-0501900: Salzburg, Osterhorngruppe, Gennerhorn, Felsrasen, Kalk, 1600m, leg. Mayr s.n. (Bot. Garten Salzburg)
1422	<i>Stachys alopecuroides</i> (L.) Benth. [= <i>Betonica alopecuroides</i> L.; <i>B. jacquinii</i> Gordon]	!	+ AT-0-B-0572297: Salzburg, Flachgau, Hintersee, Lämmerbach, Kalk, 1520m (Bot. Garten Salzburg)	
1423	<i>Stachys alopecuroides</i> (L.) Benth. [= <i>Betonica alopecuroides</i> L.; <i>B. jacquinii</i> Gordon]	V	!	+ FR-0-B-2155082: Dép. Pyrénées-Atlantiques, Lac d'Artouste, Col d'Arrémoult, Silikat, 2300m, leg. Ern 7250
1424	<i>Stachys alopecuroides</i> (L.) Benth. [= <i>Betonica alopecuroides</i> L.; <i>B. jacquinii</i> Gordon]	!	+ GR-0-B-3003310: Sterea Ellas, Nomos Fthiotidos, Eparchia Lokridos, zw. Fterolakka und Gipfel Liakoura, 2080m, leg. Raus & al. 32109	
1425	<i>Stachys cretica</i> subsp. <i>cassia</i> (Boiss.) Rech.f.	V	!	+ GR-0-B-2702288: Makedonien, Nomos Dramas, W-Rhodopen, Silikat, 1600m, leg. Raus 13348
1426	<i>Stachys germanica</i> L.	!	* DE-0-B-0552014: Bayern, Kreis Eichstätt, bei Walting, Trockenrasen, Jurakalk, 420m, leg. Dürbye 6567	
1427	<i>Stachys germanica</i> L. subsp. <i>germanica</i>	V	!	+ DE-0-B-1172501: Baden-Württemberg, Kreis Tuttlingen, Rabenbrunnen, Kalk, 800m, leg. Hellmann s.n.
1428	<i>Stachys germanica</i> L. subsp. <i>germanica</i>	!	+ GR-0-B-2503590: Makedonien, Nomos Pellis, Edessa/Sotira, Silikat, 700m, leg. Pirker & al. 36	
1429	<i>Stachys iva</i> Griseb.	!	+ GR-0-B-0601191: Makedonien, Nomos Imathias, Veria, Panagia Sumela, 1200m, leg. Schwerdtfeger s.n.	
1430	<i>Stachys macrantha</i> (K.Koch) Stearn [= <i>Betonica grandiflora</i> Willd.; <i>B. macrantha</i> K.Koch; <i>Stachys grandiflora</i> (Willd.) Benth.]	!	+ RU-0-IB-009030: Kaukasus, Kabardino-Balkaria, 2300m (Bot. Garten Innsbruck)	

Bestell- nummer	Name	Zusatz- angaben	Herkunft und Sammler
1431	<i>Stachys macrantha</i> (K.Koch) Stearn [= <i>Betonica grandiflora</i> Willd.; <i>B. macrantha</i> K.Koch; <i>Stachys grandiflora</i> (Willd.) Benth.]	!	+ RU-0-B-1651607: Kaukasus, Kabardino-Balkaria (Bot. Garten Göteborg)
1432	<i>Stachys menthifolia</i> Vis.	!	+ GR-0-B-0964310: Vradeto, Mt. Timfi, 1046m (Mus. Nat. d'Histoire Naturelle Paris)
1433	<i>Stachys menthifolia</i> Vis.	!	+ FR-0-B-1443402: Massif du Timfi, Vradeto, Geröll und Felsabhänge, 1046m (Museum National d'Histoire Naturelle Paris)
1434	<i>Stachys obliqua</i> Waldst. & Kit.	!	+ GR-0-B-2302894: Thrakien, Nomos Evrou, Pentalofos, Kalk, 280m, leg. Raus & al. 21807
1435	<i>Stachys officinalis</i> (L.) Trevis. [= <i>Betonica officinalis</i> L.]	!	+ DE-0-B-1914693: Brandenburg, Kreis Oberhavel, Teufelsbruchwiesen, leg. Dürbye & al. s.n.
1436	<i>Stachys officinalis</i> (L.) Trevis. [= <i>Betonica officinalis</i> L.]	V !	* CH-0-B-2450510: Ticino, Val Verzasca, bei Cugnasco-Gerra, Ufer der Verzasca, 700m, leg. Weber 286
1437	<i>Stachys palustris</i> L.	V !	+ DE-0-B-1571195: Brandenburg, Kreis Uckermark, Templin, Wichermendorf, Haussee, leg. Henneken s.n.
1438	<i>Stachys palustris</i> L.	V !	* DE-0-B-2150509: Brandenburg, Kreis Havelland, N Paulinenaue, ca. 25m, leg. Dürbye/Zippel 4820
1439	<i>Stachys plumosa</i> Griseb.	V !	+ GR-0-B-0601391: Makedonien, Nomos Imathias, Veria/Kastanea, 1000m, leg. Schwerdtfeger s.n.
1440	<i>Stachys pradica</i> (Zanted.) Greuter & Pignatti [= <i>S. monieri</i> P.W.Ball; <i>Betonica</i> <i>pradica</i> Zanted.; <i>Stachys densiflora</i> Benth.; <i>Betonica hirsuta</i> L.]	!	+ CH-0-BERN-1980/115 W: Valais, 1920m (Bot. Garten Bern)
1441	<i>Stachys recta</i> L.	!	+ DE-0-B-0926397: Sachsen-Anhalt, Kreis Mansfelder Land, Wormsleben (Bot. Garten Halle)
1442	<i>Stachys recta</i> L.	V !	* DE-0-B-1590311: Sachsen-Anhalt, Burgenlandkreis, bei Hirschroda, Trockenbuschsäume, 226m, leg. Dürbye 5242
1443	<i>Stachys recta</i> L.	!	+ DE-0-B-2415784: Baden-Württemberg, Kreis Tuttlingen, Tuttlingen, Kalk, leg. Royl/Meyer s.n.
1444	<i>Stachys recta</i> L.	V !	+ FR-0-B-2609002: Dép. Haute Savoie, La Giétaz, Col des Aravis, W Foiroux, 1600m, leg. Dürbye & al. 2155
1445	<i>Stachys recta</i> L. subsp. <i>recta</i>	V !	+ RO-0-B-1002002: Portile de Fier, District Caras-Severin, leg. Csörgö s.n. (Bot. Garten Cluj-Napoca)
1446	<i>Stachys spinulosa</i> Sm.	V G !	+ GR-0-B-2534584: Peloponnes, Nomos Ilias, Loutra Killinis, 50m, leg. Hempel s.n.
1447	<i>Stachys swainsonii</i> Benth. subsp. <i>swainsonii</i>	!	+ GR-0-B-2717789: Sterea Ellas, Nomos Fokidos, Itea/Galaxidion, Kalk, 20m, leg. Raus/Schiers 14296

Bestell- nummer	Name	Zusatz- angaben	Herkunft und Sammler
1448	<i>Stachys sylvatica</i> L.	V ! *	DE-0-B-0524511: Niedersachsen, Kreis Lüneburg, E Dahlenburg, leg. Dürbye 5284
1449	<i>Stachys sylvatica</i> L.	! *	DE-0-B-0554214: Bayern, Kreis Eichstätt, Schambach, Jurakalk, 450m, leg. Dürbye 6589
1450	<i>Stachys sylvatica</i> L.	! *	DE-0-B-1001214: Baden-Württemberg, Kreis Freudenstadt, Kälberbronn NE Erzgrubersteige, 700m, leg. Zimmer 3013
1451	<i>Teucrium asiaticum</i> L.	! +	ES-0-B-2434197: Balearen, Mallorca, Sa Font des Pi/Galatzó, Kalk, 835m, leg. Royl 910
1452	<i>Teucrium botrys</i> L.	! *	DE-0-B-0552814: Bayern, Kreis Eichstätt, Mühlheim, Solnhofer Berg, Kalksteinbruch, Jurakalk, 500m, leg. Dürbye 6575
1453	<i>Teucrium botrys</i> L.	V ! *	DE-0-B-1992511: Sachsen-Anhalt, Burgenlandkreis, zw. Weischütz und Müncheroda, Kalkbruch, 164m, leg. Dürbye/Zippel 5479
1454	<i>Teucrium capitatum</i> L. [= <i>T. polium</i> subsp. <i>capitatum</i> (L.) Arcang.]	V ! +	ES-0-B-2430697: Balearen, Mallorca, Cala Fornells, SW Paguera, Kalk, 80m, leg. Royl 875
1455	<i>Teucrium chamaedrys</i> L.	V ! +	ES-0-B-1411179: Prov. León, Cordillera Cantábrica, Luna-Stausee, Kalk, 1100m, leg. Ern & al. 4011
1456	<i>Teucrium chamaedrys</i> L.	V ! *	HR-0-B-2180412: Istrien, Rovinj, Kirchenmauer, leg. Weber 319
1457	<i>Teucrium chamaedrys</i> L. subsp. <i>chamaedrys</i>	! +	IT-0-B-2511003: Südtirol, Hochmuth, 1400m (Bot. Garten St. Gallen)
1458	<i>Teucrium chamaedrys</i> L. subsp. <i>chamaedrys</i>	V ! +	DE-0-B-2742599: Baden-Württemberg, Kreis Konstanz, Hohentwiel/Singen, 570m, leg. Hellmann s.n.
1459	<i>Teucrium chamaedrys</i> L. subsp. <i>chamaedrys</i>	! +	IT-0-B-3006499: Umbrien, Prov. Perugia, Monti Sibillini, Norcia/Piano Grande, 1400m, leg. Dürbye & al. 941
1460	<i>Teucrium chamaedrys</i> subsp. <i>germanicum</i> (F.Herm.) Rech.f.	V ! +	DE-0-B-0430803: Thüringen, Kahla, Reinstädt (Bot. Garten Jena)
1461	<i>Teucrium chamaedrys</i> subsp. <i>nuchense</i> (K.Koch) Rech.f.	! +	GE-0-BONN-30002: Kartli, Mzcheta-Siogvime, Shibliak-Vegetation, 500m, leg. Gröger & al. 171 - 129 (Bot. Garten Bonn)
1462	<i>Teucrium cuneifolium</i> Sm.	V ! +	GR-0-B-2612800: Kreta, Nomos Chanion, 70m, leg. Matthäs 6138
1463	<i>Teucrium flavum</i> L. subsp. <i>flavum</i>	V ! +	IT-0-B-0872589: Prov. Toscana, Siena, Grosseto, Punta Ala (Bot. Garten Siena)
1464	<i>Teucrium flavum</i> L. subsp. <i>flavum</i>	! +	FR-0-B-2042505: Dép. Hérault, St. Mathieu de Tréviers, Pic St. Loup, Kalk, 650m, leg. Kendzia 25
1465	<i>Teucrium flavum</i> subsp. <i>hellenicum</i> Rech.f.	V ! +	TR-0-B-2861389: Prov. Aydın, Samsun Dağ, Kalk, 100m, leg. Raus 14484

Bestell- nummer	Name	Zusatz- angaben	Herkunft und Sammler
1466	<i>Teucrium lamiifolium</i> d'Urv. subsp. <i>lamiifolium</i>	!	+ TR-0-B-1021101: Kazgadağ, Balikeşir (Bot. Garten Marburg)
1467	<i>Teucrium marum</i> L. subsp. <i>marum</i>	V G !	+ FR-0-B-1948592: Korsika, Porto (Bot. Garten Liège)
1468	<i>Teucrium montanum</i> L.	!	+ DE-0-B-2110601: Bayern, Fränkische Alb, Kreis Eichstätt, Hummelberg, Kalk-Steinbruch, 500m, leg. Kanacher-Ataya s.n.
1469	<i>Teucrium montanum</i> L.	!	+ GR-0-B-2294281: Westmakedonien, Nomos Pieria, Thessalischer Olymp, Kalkfelsen, 2250m, leg. Raus/Royl 5069
1470	<i>Teucrium montanum</i> L.	!	+ IT-0-B-2508983: Piemont, Prov. Aosta, Valle di Gressoney, Colle Pinter, 2000m, leg. Royl/Hempel s.n.
1471	<i>Teucrium montanum</i> L.	!	+ FR-0-B-2601502: Dép. Haute Savoie, La Giettaz, Col des Aravis, 1600m, leg. Dürbye & al. 2090
1472	<i>Teucrium montbretii</i> subsp. <i>heliotropiifolium</i> (Barbey) P.H.Davis	V !	+ GR-0-B-1736307: Ägäis, Nomos Dodekanisou, Karthos, Kira Panagia, Kalk, 10m, leg. Raus/Sipman s.n.
1473	<i>Teucrium montbretii</i> subsp. <i>heliotropiifolium</i> (Barbey) P.H.Davis	V !	+ GR-0-B-2842899: Ägäis, Nomos Dodekanisou, Karthos, Kalk, 20m, leg. Raus/Böhling 10493
1474	<i>Teucrium orientale</i> L.	!	+ AZ-0-B-2001810: Distr. Ganja, S Ganja, bei Chadzykand, Murovdağ Mountains, N Toganly, 860m, leg. Parolly & al.13015
1475	<i>Teucrium pyrenaicum</i> L.	!	+ ES-0-B-1403179: Prov. Oviedo, Picos de Europa, Cares-Tal zwischen Panes und Las Arenas, Kalk, 300m, leg. Ern & al. 3931
1476	<i>Teucrium scorodonia</i> L.	V !	+ DE-0-B-0926497: Nordrhein-Westfalen, Oberbergischer Kreis, Nümbrecht (Bot. Garten Halle)
1477	<i>Teucrium scorodonia</i> L.	V !	* DE-0-B-2160511: Rheinland-Pfalz, zwischen Burg und Reil, Weinbergterrassen, 200m, leg. Dürbye/Kirchhoff 5522
1478	<i>Teucrium scorodonia</i> L.	V !	* FR-0-B-2161711: Region Lothringen, Dép. de la Moselle, Sarrebourg, SE Haselbourg, 400m, leg. Dürbye/Kirchhoff 5534
1479	<i>Teucrium scorodonia</i> L.	V !	* FR-0-B-2170110: Jura, bei Roche les Cherval, Ufer der Toubs, leg. Weber 276
1480	<i>Teucrium scorodonia</i> L.	!	+ DE-0-B-2430782: Niedersachsen, Kreis Northeim, Solling, Hardeggen, 240m, leg. Schwarz s.n.
1481	<i>Thymus argaeus</i> Boiss. & Balansa	V !	+ TR-0-B-4063484: Prov. Isparta, Sultan Dağ, Kalk, 1750m, leg. Hagemann & al. 2564
1482	<i>Thymus camphoratus</i> Hoffmanns. & Link [= <i>T. algarbiensis</i> Lange]	G !	+ PT-0-B-1431590: Zambujeira (Bot. Garten Lissabon)
1483	<i>Thymus kosteleckyanus</i> Opiz [= <i>T. albidus</i> Opiz]	!	+ CZ-0-B-0570201: Distr. Dolnomoravsky úval, Hodonin, 205m (Bot. Garten Brno)



Bestell- nummer	Name	Zusatz- angaben	Herkunft und Sammler
1484	<i>Thymus praecox</i> subsp. <i>arcticus</i> (Durand) Jalas	V ! +	IS-0-B-2110399, Reykjavik area, Laugarás (Bot. Garten Reykjavik)
1485	<i>Thymus praecox</i> subsp. <i>polytrichus</i> (Borbás) Jalas [= <i>T. alpestris</i> auct.]	! +	AT-0-M-2006/0115: Salzburg, Osterhorngruppe, St. Koloman, E Seewaldsee, 1070m (Bot. Garten München)
1486	<i>Thymus praecox</i> subsp. <i>polytrichus</i> (Borbás) Jalas [= <i>T. alpestris</i> auct.]	! +	IT-0-B-3013403: Lombardei, Prov. Sondrio, Alpi Retiche, N Chiesa, Silikat, 1520m, leg. Dürbye & al. 2456
1487	<i>Thymus sibthorpii</i> Benth.	V ! +	GR-0-B-2510590: Makedonien, Nomos Pellis, Perikleia, Silikat, 900m, leg. Pirker & al. 107
1488	<i>Thymus sibthorpii</i> Benth.	V ! +	GR-0-B-2714989: Makedonien, Nomos Thessalonikis, Ajos Ioannis/Chortiatis, Kalk, 900m, leg. Raus/Schiers 14227
1489	<i>Thymus zygis</i> L.	G !	XX-0-B-0730106: Instituto de Botanica 'De Goncalo Sampaio', Universidade do Porto
1490	<i>Ziziphora clinopodioides</i> Lam. [= <i>Z. borzhomica</i> Grossh.]	! +	RU-0-B-0581313: Rep. Ossetien, in the vicinity of the Ardon river, near village, 2037m (Arboretum Pyatigorsk)

## LEGUMINOSAE

1491	<i>Acacia decora</i> Rchb.	G ! +	AU-0-B-0060491: New South Wales, E of Sandy Hollow, leg. Aubert 624 (Bot. Garten Sydney)
1492	<i>Acacia iteaphylla</i> Benth.	G !	XX-0-B-2200595: (Bot. Garten Adelaide)
1493	<i>Acacia macracantha</i> Willd.	G ! +	CU-0-B-2600293: Bot. Garten Habana
1494	<i>Acacia retinodes</i> Schltld. var. <i>retinodes</i>	G ! +	AU-0-B-0140893: South Australia, Southern Lofty Region (Bot. Garten Adelaide)
1495	<i>Acacia victoriae</i> Benth. [= <i>A. sentis</i> F.Muell.]	G ! +	AU-0-B-0060691: New South Wales, Menindee Lake, Kinchega NP (Bot. Garten Sydney)
1496	<i>Adenantha pavonina</i> L.	V G !	XX-0-B-1393400: (Bot. Garten Peradeniya)
1497	<i>Adenocarpus complicatus</i> (L.) J.Gay	! +	ES-0-B-0015075: Prov. Segovia-Guadalajara, Sierra de Ayllón, Lobo-Hänge, 1400m, leg. Ern 60
1498	<i>Albizia lophantha</i> (Willd.) Benth.	G !	XX-0-B-0565974
1499	<i>Albizia lophantha</i> (Willd.) Benth.	V G !	XX-0-B-0730406: (Univ. do Porto)
1500	<i>Anagyris foetida</i> L.	V G ! *	GR-0-B-1736407: Ägäis, Nomos Dodekanisou, Karthos, Kira Panagia, Kalk, 10m, leg. Raus/Sipman s.n.
1501	<i>Anthyllis barba-jovis</i> L.	V G ! +	IT-0-B-3030197: Prov Toscana, Grosseto, Punta Ala, 40m (Bot. Garten Siena)
1502	<i>Anthyllis vulneraria</i> L. subsp. <i>vulneraria</i>	V ! *	DK-0-B-1900408: Jütland, Jamberbucht, Svinklov, Silikat, 5m, leg. Dürbye 4328
1503	<i>Anthyllis vulneraria</i> L. subsp. <i>vulneraria</i>	V ! *	SE-0-B-2380308: Dalsland, Kraviken, Lelang, leg. Weber 247
1504	<i>Anthyllis vulneraria</i> subsp. <i>alpestris</i> (Schult.) Asch. & Graebn.	V ! +	AT-0-B-0211203: Steiermark, Rax-Alpe, Prein, Kalk, 2000m (Alpengarten Belvedere Wien)

Bestell- nummer	Name	Zusatz- angaben	Herkunft und Sammler
1505	<i>Anthyllis vulneraria</i> subsp. <i>alpicola</i> (Brügger) Gutermann	! +	ES-0-B-1417779: Prov. León, Kantabrisches Gebirge, Puerto de Somiedo, Silikat, 1500m, leg. Ern & al. 4077
1506	<i>Anthyllis vulneraria</i> subsp. <i>corbierei</i> (Salmon & Travis) Cullen	V ! +	GB-0-B-0540395: Norfolk, Cromer, 10m (Bot. Garten Osnabrück)
1507	<i>Anthyllis vulneraria</i> subsp. <i>maritima</i> (Schweigg.) Corb. [= <i>Anthyllis maritima</i> Schweigg.]	! +	DK-0-B-3097491: Seeland, Slagelse, Reersø (Bot. Garten Kopenhagen)
1508	<i>Anthyllis vulneraria</i> subsp. <i>rubriflora</i> (DC.) Arcang. [= <i>A. vulneraria</i> subsp. <i>praepropera</i> (A.Kern.) Bornm.]	V ! +	GR-0-B-2022403: Peloponnes, Nomos Arkadias, Elatia/Agii Theodori, Kalk, 1100m, leg. Raus & al. s.n.
1509	<i>Astragalus alopecurus</i> Pall. [= <i>A. centralpinus</i> Braun-Blanq.]	V ! +	IT-0-B-2200196: Piemont, Prov. Aosta, Valle d'Aosta, Val Cogne, Cretaz, 1450m (Bot. Garten Turin)
1510	<i>Astragalus austroaegaeus</i> Rech.f.	! +	GR-0-B-1732207: Ägäis, Nomos Dodekanisou, Karpathos, Othos, Kalk, 600m, leg. Raus/Sipman s.n.
1511	<i>Astragalus cicer</i> L.	! +	AT-0-B-5014581: Kärnten, St. Martin, 1000m, leg. Barnieske & al. s.n.
1512	<i>Astragalus glycyphyllos</i> L.	! +	DE-0-B-2211197: Sachsen, Kreis Zittau, Zittauer Gebirge, 750m, leg. Weber s.n.
1513	<i>Astragalus onobrychis</i> L.	V ! +	AT-0-B-0201903: Niederösterreich, Langenlois, 250m (Bot. Garten Salzburg)
1514	<i>Astragalus vesicarius</i> subsp. <i>albidus</i> (Waldst. & Kit.) Kozuharov & Pavlova	V ! +	SK-0-B-3001387: Turna-Berg/Roznava, Kalk, 300m, leg. Raus 12901
1515	<i>Bituminaria bituminosa</i> (L.) C.H.Stirt.	V G ! +	ES-0-B-1571407: Kanaren, La Gomera, Hermigua, Küste, Kliff, leg. Ludwig s.n.
1516	<i>Bituminaria bituminosa</i> (L.) C.H.Stirt.	G ! *	FR-0-B-1613614: Dept. Alpes-Maritimes, von Col de Turini nach Sospel, Gorges du Piaon, 630m, leg. Rost 308
1517	<i>Bituminaria bituminosa</i> (L.) C.H.Stirt.	V G ! +	ES-0-B-2320808: Kanaren, La Palma, Puntagorda, 800m, leg. Kendzia 80
1518	<i>Bituminaria bituminosa</i> (L.) C.H.Stirt.	V G ! +	TR-0-B-2961192: Prov. Bornova, Izmir (Bot. Garten Bornova)
1519	<i>Calicotome spinosa</i> (L.) Link	G ! +	GR-0-B-2304681: Sterea Ellas, Nomos Fokis, Eparchia Parnassis, Itea, 20m, leg. Raus/Royl 5213
1520	<i>Canavalia ensiformis</i> (L.) DC.	G ! +	XX-0-B-2570187: (Bot. Garten Kiel)
1521	<i>Caragana brevispina</i> Royle	! +	NP-0-B-2810584: NE Annapurna, Trockengebiet, 3100m, leg. Krone s.n.
1522	<i>Carmichaelia australis</i> R.Br. [= <i>C. cunninghamii</i> Raoul]	V G ! +	XX-0-B-1080474
1523	<i>Cercis siliquastrum</i> L.	V ! *	HR-0-B-2180212: Istrien, Vrsar, oberhalb des Limfjords, leg. Weber 317
1524	<i>Cercis siliquastrum</i> L.	V ! *	GR-0-B-2313711: Peloponnisos, Nomos Pireos, Methana, Ag. Nikolaos/Mavropetra, Silikat, 110m, leg. Raus/Sipman 33001

Bestell- nummer	Name	Zusatz- angaben	Herkunft und Sammler
1525	<i>Chamaecytisus absinthoides</i> (Janka) Kuzmanov	V ! +	GR-0-B-2305794: Makedonien, Nomos Dramas, Skaloti, Silikat, 850m, leg. Raus & al. 22030
1526	<i>Chamaecytisus albus</i> (Hacq.) Rothm.	V ! +	RO-0-B-0370401: Distr. Cluj, Cheile Turzii (Bot. Garten Cluj-Napoca)
1527	<i>Chamaecytisus austriacus</i> (L.) Link	! +	AT-0-B-0261109: Niederösterreich, Hainburg, Kalkflora, 480m (Alpengarten Belvedere Wien)
1528	<i>Chamaecytisus falcatus</i> (Waldst. & Kit.) Holub	! +	SK-0-B-2005809: Banska Bystrica, Gemer Nature Reserve, Muranski Planina, 521m, leg. Dürbye/Kirchhoff 4781
1529	<i>Chamaecytisus supinus</i> (L.) Link	! +	HR-0-B-0603479: Laz, leg. Ern 3648
1530	<i>Chamaecytisus supinus</i> (L.) Link	! +	IT-0-B-1990484: Piemont, Prov. Torino, Piosasco, Monte San Giorgio, Val Sangone, 850m (Bot. Garten Trana)
1531	<i>Chamaecytisus triflorus</i> (Lam.) Skalická	! +	SI-0-B-0124387: Soča-Tal, Predil, lichter Laubwald, Kalk, 1100m (Bot. Garten Salzburg)
1532	<i>Chamaecytisus triflorus</i> (Lam.) Skalická	! +	RO-0-B-0690700: District Caras-Severin, Cheile Nerei, leg. Wagner s.n. (Bot. Garten Cluj-Napoca)
1533	<i>Clitoria ternatea</i> L.	V ! +	TG-0-B-0031077: Lomé, leg. Ern 2395
1534	<i>Colutea arborescens</i> L. subsp. <i>arborescens</i>	! +	GR-0-B-2664780: Thessalien, Nomos Larisis, Omolion, Kalk, 20m, leg. Binder & al. 609
1535	<i>Colutea cilicica</i> Boiss. & Balansa	! +	TR-0-B-2471181: Prov. Hatay, Amanos-Gebirge, Dörtüyl/Hassa, leg. Ern/Krone 7011
1536	<i>Coronilla coronata</i> L.	! +	DE-0-B-0260793: Niedersachsen, Kreis Northeim, Reyershausen (Bot. Garten Göttingen)
1537	<i>Coronilla juncea</i> L.	G ! +	FR-0-B-1947192: Dép. Bouches-du-Rhône, Les Gondes, Cap Croisette (Bot. Garten Liège)
1538	<i>Coronilla varia</i> L.	V ! *	IT-0-B-2531608: Trentino-Südtirol, Provinz Bozen, Vinschgau, Schnalstal, 1450m, leg. Zippel 08-V 10
1539	<i>Cytisophyllum sessilifolium</i> (L.) O.Lang [= <i>Cytisus sessilifolius</i> L.]	V ! *	FR-0-B-0974612: Dép. Alpes-de-Haute-Provence, Laragne-Monteglin, Gorges de Meouge, Kalk, 620m, leg. Zippel 12- 246
1540	<i>Cytisophyllum sessilifolium</i> (L.) O.Lang [= <i>Cytisus sessilifolius</i> L.]	! +	IT-0-B-3007499: Umbrien, Prov. Perugia, Monti Sibillini, Norcia-Piano Grande, 1200m, leg. Dürbye & al. 951
1541	<i>Cytisus aeolicus</i> Lindl.	G ! +	IT-0-B-2550399: Sizilien, Messina, Isola di Vulcano, Eolie (Bot. Garten Florenz)
1542	<i>Cytisus scoparius</i> (L.) Link [= <i>Sarothamnus scoparius</i> (L.) W.D.J.Koch; <i>Genista scoparia</i> (L.) Lam.; <i>Spartium scoparium</i> L.]	V ! *	DE-0-B-1150713: Brandenburg, Kreis Potsdam-Mittelmark, SW Güterfelde, Sandmagerrasen, 43m, leg. Dürbye/Lohmann 6162
1543	<i>Cytisus scoparius</i> (L.) Link [= <i>Sarothamnus scoparius</i> (L.) W.D.J.Koch; <i>Genista scoparia</i> (L.) Lam.; <i>Spartium scoparium</i> L.]	V ! *	DE-0-B-1392011: Sachsen-Anhalt, Kreis Harz, NW Westerhausen, Königsstein, Silikatmagerrasen, leg. Dürbye/Zippel 5208

Bestell- nummer	Name	Zusatz- angaben	Herkunft und Sammler
1544	<i>Cytisus scoparius</i> (L.) Link [= <i>Sarothamnus scoparius</i> (L.) W.D.J.Koch; <i>Genista scoparia</i> (L.) Lam.; <i>Spartium scoparium</i> L.]	V ! *	FR-0-B-1890311: Auvergne, Dép. Puy-de-Dome, Puy de Dome, leg. Weber 299
1545	<i>Cytisus scoparius</i> (L.) Link [= <i>Sarothamnus scoparius</i> (L.) W.D.J.Koch; <i>Genista scoparia</i> (L.) Lam.; <i>Spartium scoparium</i> L.]	V ! *	DK-0-B-1901008: Jütland, Jammerbucht, Svinklov, Waldränder, Silikat, ca. 20m, leg. Dürbye 4335
1546	<i>Desmodium canadense</i> (L.) DC.	! +	CA-0-B-0420897: Ontario, Metro Toronto, Rouge River valley, 145m (Toronto Zoo)
1547	<i>Desmodium canadense</i> (L.) DC.	! +	US-0-B-1021586: Michigan, Ingham County (Bot. Garten East Lansing, Michigan)
1548	<i>Dorycnium broussonetii</i> (DC.) Webb & Berthel.	G ! +	ES-0-B-2130105: Kanaren, Teneriffa, Masca, leg. Bunde s.n.
1549	<i>Dorycnium hirsutum</i> (L.) Ser.	G ! +	GR-0-B-0264689: Ionische Inseln, Nomos Kerkyras, Korfu, Kavos, Silikat, 2m (Bot. Garten Salzburg)
1550	<i>Dorycnium pentaphyllum</i> Scop.	! +	HR-0-B-0603379: Prov. Krapina-Zagorje, Zlatar, leg. Ern 3647
1551	<i>Ebenus cretica</i> L.	V G ! +	GR-0-B-2570197: Kreta, Nomos Lasithiou, Ierapetra, 110m, leg. Böhring 6795
1552	<i>Echinospartum horridum</i> (Vahl) Rothm.	! +	ES-0-B-0016375: Prov. Granada, Sierra Nevada, Cerro Trevenque, Dolomit, 1900m, leg. Ern 156
1553	<i>Erythrina crista-galli</i> L.	G !	XX-0-B-0633074
1554	<i>Galega officinalis</i> L.	V ! +	UA-0-B-1240403: Region Zakarpatsk, Zakarpatska Nizovina, Cservone, E Csop, 115m (Bot.Garten Graz)
1555	<i>Galega officinalis</i> L.	V ! *	GR-0-B-2033208: Epirus, Nomos Thesprotias, Neraida, Kalamas, 11m, leg. Raus & al. 30976
1556	<i>Galega officinalis</i> L.	V ! +	GR-0-B-2302494: Thrakien, Nomos Evrou, Rhizia, Lehm, 50m, leg. Raus & al. 21763
1557	<i>Galega officinalis</i> L.	! +	IT-0-B-2631584: Umbrien, Prov. Perugia, Lisciano Niccone, 600m, leg. Meyer s.n.
1558	<i>Genista aetnensis</i> (Biv.) DC.	V ! +	IT-0-B-3111483: Sizilien, Catania, Ätna (Bot. Garten Palermo)
1559	<i>Genista canariensis</i> L. [= <i>Teline canariensis</i> (L.) Webb & Berthel]	G !	XX-0-B-1230205: (Chelsea Physic Garden, London)
1560	<i>Genista microphylla</i> DC. [= <i>Teline microphylla</i> (DC.) Gibbs & Dingwall; <i>T. congesta</i> Webb & Berthel.]	G ! +	ES-0-B-1130797: Kanaren, Gran Canaria, Gáldar (Bot. Garten Gran Canaria)
1561	<i>Genista stenopetala</i> Webb & Berthel. [= <i>Teline stenopetala</i> (Webb & Berthel.) Webb & Berthel.]	G ! +	ES-0-B-0665100: Kanaren, La Palma, NE-Seite, Los Tilos, 440m, leg. Royle 6869
1562	<i>Genista tinctoria</i> L.	! +	IT-0-B-2636284: Umbrien, Prov. Perugia, Buggiano, Kalk, 800m, leg. Meyer s.n.

Bestell- nummer	Name	Zusatz- angaben	Herkunft und Sammler
1563	<i>Genista tinctoria</i> L. subsp. <i>tinctoria</i>	V ! +	DE-0-B-2231190: Berlin-Reinickendorf, Jungfernheide, leg. Hömberg-Wittkowski s.n.
1564	<i>Gleditsia triacanthos</i> L.	V ! *	AZ-0-B-2430808: Lenkoran, Talysh, leg. Gabrielian s.n.
1565	<i>Glycyrrhiza echinata</i> L.	V ! +	RO-0-B-0690100: Distr. Constanța, Adamclisi (Bot. Garten Cluj-Napoca)
1566	<i>Glycyrrhiza echinata</i> L.	V ! +	RU-0-B-1040106: Prov. Wolgograd, Wolgograd, Krasnaja Sloboda, linkes Wolga-Ufer, leg. Suchorukow s.n.
1567	<i>Glycyrrhiza echinata</i> L.	! +	TR-0-B-4010184: Prov. Sakarya, Söğütlü, Lehm, 30m, leg. Hagemann & al. 1838
1568	<i>Hippocrepis comosa</i> L.	! *	DE-0-B-0553214: Bayern, Kreis Eichstätt, Mülheim, Solnhofen Berg, Kalksteinbruch, Jurakalk, 500m, leg. Dürbye 6579
1569	<i>Hippocrepis comosa</i> L.	! +	FR-0-B-1220191: Dép. Doubs, Torpes, Kalk, 250m (Bot. Garten Besançon)
1570	<i>Hippocrepis comosa</i> L.	! +	DE-0-B-2282297: Baden-Württemberg, Kreis Villingen-Schwenningen, Niedereschach, leg. Dürbye & al. 509
1571	<i>Hippocrepis emerus</i> (L.) Lassen subsp. <i>emerus</i> [= <i>Coronilla emerus</i> L. subsp. <i>emerus</i> ]	! +	IT-0-B-1400191: Toscana, Grosseto, Punta Ala (Bot. Garten Siena)
1572	<i>Hippocrepis emerus</i> (L.) Lassen subsp. <i>emerus</i> [= <i>Coronilla emerus</i> L. subsp. <i>emerus</i> ]	! +	FR-0-B-2620502: Dép. Ain, Jura, La Rivière, 1000m, leg. Dürbye 2169
1573	<i>Hippocrepis emerus</i> subsp. <i>emeroides</i> (Boiss. & Spruner) Lassen [= <i>Coronilla emerus</i> subsp. <i>emeroides</i> (Boiss. & Spruner) Hrabetova]	V ! *	GR-0-B-2033008: Epirus, Nomos Thesprotias, Neraida, Kalamas, 11m, leg. Raus & al. 30972
1574	<i>Hippocrepis emerus</i> subsp. <i>emeroides</i> (Boiss. & Spruner) Lassen [= <i>Coronilla emerus</i> subsp. <i>emeroides</i> (Boiss. & Spruner) Hrabetova]	V ! +	TR-0-B-2470781: Prov. Hatay, Amanos-Gebirge, Dört Yol/Hassa, leg. Ern 7007
1575	<i>Hippocrepis emerus</i> subsp. <i>emeroides</i> (Boiss. & Spruner) Lassen [= <i>Coronilla emerus</i> subsp. <i>emeroides</i> (Boiss. & Spruner) Hrabetova]	! +	GR-0-B-2647480: Nomos Karditsis, E Petrotón, 500m, leg. Binder & al. 375
1576	<i>Kennedia rubicunda</i> (Schneev.) Vent.	G !	XX-0-B-0306574
1577	<i>Laburnum alpinum</i> (Mill.) Bercht. & C.Presl	! +	FR-0-B-2621002: Dép. Haute Ain, Französischer Jura, La Rivière, 1000m, leg. Dürbye & al. 2174
1578	<i>Lathyrus japonicus</i> subsp. <i>maritimus</i> (L.) P.W.Ball	V ! +	DE-0-B-0954374: Schleswig-Holstein, Kreis Ostholstein, Fehmarn, Puttgarden (Bot. Garten Hamburg)
1579	<i>Lathyrus japonicus</i> subsp. <i>maritimus</i> (L.) P.W.Ball	V ! *	DK-0-B-1900308: Jütland, Jammerbucht, Svinklov, Primärdünen, 5m, leg. Dürbye 4327
1580	<i>Lathyrus linifolius</i> (Reichard) Bässler	! +	DK-0-B-0441903: Jütland, Nordjyllands Amt, Jammerbucht, Svinklov, leg. Dürbye & al. 2295

Bestell- nummer	Name	Zusatz- angaben	Herkunft und Sammler
1581	<i>Lathyrus linifolius</i> (Reichard) Bässler	! +	EE-0-B-1181909: Tallinn, N Hiiumaa Island, dry boreal <i>Vaccinium vitis-idaea</i> pine forest, leg. Abner s.n. (Bot. Garten Tallinn)
1582	<i>Lathyrus pisiformis</i> L.	! +	RU-0-B-2474097: West-Sibirien, Reg. Novosibirsk, SSE Chebula, Waldsteppe, 180m, leg. Ristow s.n.
1583	<i>Lathyrus pratensis</i> L.	V ! *	DE-0-B-0527711: Sachsen, Niederschlesischer Oberlausitz-Kreis, Klein Krauscha, Gebüschsäume, 189m, leg. Dürbye 5509
1584	<i>Lathyrus pratensis</i> L.	! +	DE-0-B-2416884: Baden-Württemberg, Alb-Donaukreis, Untermarchtal, Kalk, 650m, leg. Royl/Meyer s.n.
1585	<i>Lathyrus sylvestris</i> L.	! *	DE-0-B-0553514: Bayern, Kreis Eichstätt, Blumenberg, bei Wintershof, Jurakalk, 540m, leg. Dürbye 6582
1586	<i>Lathyrus sylvestris</i> L.	V ! *	DE-0-B-2161111: Rheinland-Pfalz, Pünderich, zw. Burg u. Enkirch, Weinbergterrassen, 178m, leg. Dürbye/Kirchhoff 5528
1587	<i>Lathyrus sylvestris</i> L.	! +	DE-0-B-2305383: Berlin-Wilmersdorf, Grunewald, Postfenn, leg. Royl/Wiechert s.n.
1588	<i>Lathyrus sylvestris</i> L.	V ! +	DE-0-B-2421981: Bayern, Kreis Bayreuth, Fichtelgebirge, Silikat, 1000m, leg. Hempel s.n.
1589	<i>Leucaena leucocephala</i> (Lam.) de Wit	V G ! +	CU-0-B-2608393: Prov. Matanzas, Rincon Frances, leg. Mory s.n.
1590	<i>Lotus creticus</i> L.	V G ! +	MA-0-B-1361798: Casablanca, Dar Bouazza (Bot. Garten Meise)
1591	<i>Lotus maritimus</i> L.	! +	XX-0-B-0842574
1592	<i>Lotus pedunculatus</i> Cav. [= <i>Lotus uliginosus</i> Schkuhr]	! +	DE-0-B-1816796: Brandenburg, Kreis Uckermark, Wichmannsdorf, Haussee, leg. Henneken s.n.
1593	<i>Lotus sessilifolius</i> DC.	V ! *	ES-0-B-1880111: Kanaren, El Hierro, El Pinar, La Restinga, 4m, leg. Zippel 11-00 4
1594	<i>Lotus tetragonolobus</i> L.	! +	GR-0-B-2534684: Peloponnes, Nomos Ilias, Loutra Killinis, 50m, leg. Hempel s.n.
1595	<i>Lupinus polyphyllus</i> Lindl.	! +	DE-0-B-1597400: Berlin-Zehlendorf, Hirschberg, leg. Royl 6966
1596	<i>Lupinus polyphyllus</i> Lindl.	V ! *	AT-0-B-2271911: Kärnten, Völkermarkt, Bleiburg-Rinkenberg, 540m, leg. Zimmer 2925
1597	<i>Medicago intertexta</i> subsp. <i>ciliaris</i> (L.) Ponert	V G ! +	GR-0-B-3130697: Ionische Inseln, Nomos Kerkyras, Korfu, Perania (Bot. Garten Kopenhagen)
1598	<i>Medicago lupulina</i> L.	! *	DE-0-B-1001314: Baden-Württemberg, Kreis Freudenstadt, S Kälberbronn über Stockwiesenhütte, 690m, leg. Zimmer 3072
1599	<i>Medicago lupulina</i> L.	V ! *	DE-0-B-1850211: Brandenburg, bei Seeburg, S Hahneberg, Magerrasen, Silikat, 43m, leg. Dürbye/Lohmann 5425

Bestell- nummer	Name	Zusatz- angaben	Herkunft und Sammler
1600	<i>Medicago lupulina</i> L.	V ! +	DE-0-B-2409984: Baden-Württemberg, Kreis Sigmaringen, Hausen im Tal, Kalk, 650m, leg. Royl/Meyer s.n.
1601	<i>Medicago orbicularis</i> (L.) Bartal.	V ! +	GR-0-B-2612682: Ägäis, Nomos Dodekanisou, Karpathos, Pigadia, 3m, leg. Raus & al. 6075
1602	<i>Medicago sativa</i> L. subsp. <i>sativa</i>	V ! +	ES-0-B-0013679: Prov. Madrid, Perales, 600m, leg. Ern 3516
1603	<i>Medicago sativa</i> L. subsp. <i>sativa</i>	! +	DE-0-B-2200101: Berlin-Zehlendorf, Dahlem, Gelände der Freien Univ. Berlin, leg. Matthäs s.n.
1604	<i>Medicago strasseri</i> Greuter & al.	V G ! +	GR-0-B-2074283: Kreta, Nomos Rethimnis, Petres-Schlucht, leg. Risse s.n.
1605	<i>Melilotus albus</i> Medik.	! +	DE-0-B-0184979: Berlin-Wilmersdorf, Grunewald, Postfenn, leg. Royl/Pircher s.n.
1606	<i>Melilotus albus</i> Medik.	V ! *	DE-0-B-1920208: Berlin-Reinickendorf, Lübars, Silikat, 31m, leg. Dürbye 4403
1607	<i>Melilotus albus</i> Medik.	V ! *	GR-0-B-2019008: Epirus, Nomos Ioanninon, Neraida, 11m, leg. Raus & al. 30561
1608	<i>Melilotus altissimus</i> Thuill.	! +	DE-0-B-0510383: Niedersachsen, Kreis Hildesheim, Alfeld/Leine, Wispenstein (Bot. Garten Hamburg)
1609	<i>Melilotus indicus</i> (L.) All.	V ! *	GR-0-B-2003208: Epirus, Nomos Thesprotias, Igoumenitsa, Halbinsel Drepano, 1m, leg. Raus & al. 30220
1610	<i>Melilotus officinalis</i> (L.) Pall.	! +	DE-0-B-2310286: Berlin-Wilmersdorf, Grunewald, Postfenn, leg. Royl/Wiechert s.n.
1611	<i>Mimosa pudica</i> L.	V G ! +	NP-0-B-1614095: Chitwan, Sauraha village, 150m, leg. Pes 2624
1612	<i>Neptunia plena</i> (L.) Benth.	V G !	XX-0-B-0622774
1613	<i>Onobrychis cyri</i> Grossh.	! +	AZ-0-B-2001710: Distr. Ganja, S Ganja, bei Chadzykand, Murovdağ Mountains, N Toganly, 860m, leg. Dürbye & al. 4965
1614	<i>Onobrychis vicifolia</i> Scop.	V ! *	DE-0-B-1620511: Berlin-Treptow-Köpenick, Adlershof, Magerrasen, leg. Kanacher-Ataya s.n.
1615	<i>Onobrychis vicifolia</i> Scop.	! +	AT-0-B-5014181: Kärnten, Silberberg, St. Martin, 1000m, leg. Barnieske & al. s.n.
1616	<i>Ononis natrix</i> L.	! +	ES-0-B-0560492: Prov. Alicante, Costa Blanca, Urbanizacion Campoamor (Bot. Garten Bochum)
1617	<i>Ornithopus perpusillus</i> L.	V ! *	DE-0-B-1630511: Berlin-Spandau, Staaken, Hahneberg, Silikatmagerrasen, leg. Dürbye/Lohmann 5215
1618	<i>Oxytropis floribunda</i> (Pall.) DC.	V ! +	RU-0-B-2002707: Altai Region, Distr. Ulagan, Fluß-Alluvium, 1400m, leg. Dürbye & al. 3832
1619	<i>Oxytropis halleri</i> subsp. <i>velutina</i> (Schur) O.Schwarz	V ! *	IT-0-B-0861513: Trentino-Südtirol, Prov. Bozen, Vinschgau, Laas, Allitz, Steppenrasen, 1420m, leg. Zippel 13249
1620	<i>Podocytisus caramanicus</i> Boiss. & Heldr.	! +	GR-0-B-0600891: Thessalien, Nomos Larisis, Sarantaporos, leg. Schwerdtfeger s.n.

Bestell- nummer	Name	Zusatz- angaben	Herkunft und Sammler
1621	<i>Rhynchosia melanocarpa</i> Grear	! +	PE-0-B-0380213: nahe Boca Manu, Regenwald, 210m, leg. Meyer s.n.
1622	<i>Rhynchosia preclatoria</i> (Willd.) DC.	V G !	XX-0-B-1073974
1623	<i>Securigera varia</i> (L.) Lassen [= <i>Coronilla varia</i> L. subsp. <i>varia</i> ]	V ! *	DE-0-B-0526111: Brandenburg, Kreis Märkisch-Oderland, bei Buckow, Magerrasen, 41m, leg. Dürbye 5423
1624	<i>Securigera varia</i> (L.) Lassen [= <i>Coronilla varia</i> L. subsp. <i>varia</i> ]	V ! *	DE-0-B-0867813: Steigra, Abzweig B180 - Schnellroda, 210m, leg. Zippel/Nordt 13368
1625	<i>Securigera varia</i> (L.) Lassen subsp. <i>varia</i>	! +	TR-0-B-2477981: Prov. Ankara, Kızılcahamam, leg. Ern/Krone 7079
1626	<i>Senna artemisioides</i> subsp. <i>x sturtii</i> (R.Br.) Randell [= <i>Cassia sturtii</i> R.Br.]	G ! +	IL-0-B-2690988: Eilath
1627	<i>Spartium junceum</i> L.	V ! *	GR-0-B-2002508: Epirus, Nomos Thesprotias, Igoumenitsa, Halbinsel Drepano, 1m, leg. Raus & al. 30213
1628	<i>Spartium junceum</i> L.	! +	IT-0-B-2630784: Umbrien, Prov. Perugia, Buggiano, Kalk, 680m, leg. Meyer s.n.
1629	<i>Sutherlandia frutescens</i> (L.) R.Br.	G ! +	ZA-0-B-3012184: Cape Peninsula, Hout Bay, 50m (Bot.Garten Kirstenbosch)
1630	<i>Trifolium arvense</i> L.	V ! *	DE-0-B-1812011: Brandenburg, Kreis Oberspreewald-Lausitz, Sedlitzer See, Magerrasen, 94m, leg. Dürbye/Zippel 5355
1631	<i>Trifolium arvense</i> L.	V ! *	DE-0-B-1851511: Brandenburg, bei Seeburg, S Fort Hahneberg, Magerrasen, Silikat, 43m, leg. Dürbye, Lohmann 5438
1632	<i>Trifolium arvense</i> L.	V ! *	DE-0-B-2240408: Mecklenburg Vorpommern, Kreis Ostvorpommern, Usedom, Halbinsel Gnitz, Trockenrasen, leg. Rost 156
1633	<i>Trifolium arvense</i> L.	! +	IT-0-B-2419788: Prov. Toscana, Siena, Moniciano, leg. Royl/Schiers s.n.
1634	<i>Trifolium infamia-ponertii</i> Greuter [= <i>T. intermedium</i> Guss.]	V ! *	GR-0-B-1737107: Ägäis, Nomos Dodekanisou, Kasos, Agios Konstantinos, Kalk, 10m, leg. Raus/Sipman s.n.
1635	<i>Trifolium ochroleucon</i> Huds.	! +	GR-0-B-2306281: Thessalien, Nomos Larisis, Mavrovouni-Gebirge, Silikat, leg. Raus/Royl 5322
1636	<i>Trifolium pignantii</i> Fauché & Chaub.	! +	GR-0-B-2315381: Makedonien, Nomos Chalkidikis, Cholomon-Gebirge, 1000m, leg. Raus/Royl 5457
1637	<i>Trifolium pratense</i> L. subsp. <i>pratense</i>	! +	DE-0-B-2032003: Nordrhein-Westfalen, Kreis Soest, Werl, Lehm, 90m, leg. Raus s.n.
1638	<i>Trifolium rubens</i> L.	! +	DE-0-B-0340100: Baden-Württemberg, Kreis Breisgau-Hochschwarzwald, Vogtsburg-Oberbergen (Bot. Garten Hamburg)
1639	<i>Trifolium rubens</i> L.	V ! +	FR-0-B-0722997: Dép. Côte d'Or, Gevrey (Bot. Garten Dijon)



Bestell- nummer	Name	Zusatz- angaben	Herkunft und Sammler
1640	<i>Trifolium tomentosum</i> L.	V ! *	PT-0-B-0920813: Lissabon, Quinta de São Pedro, Sobreda, 100m, leg. Meyer s.n.
1641	<i>Vicia alpestris</i> subsp. <i>hypoleuca</i> (Boiss. & Noë) P.H.Davis	V ! +	TR-0-B-1975700: Prov. Artvin, Kaçkar-Gebirge, 2100m, leg. Tolimir 1648 a
1642	<i>Vicia cassubica</i> L.	V ! +	LV-0-B-0550101: Between Jaunogre and Ikskile, railway line, mixed wood, (Bot. Garten Riga)
1643	<i>Vicia costata</i> Ledeb.	V ! +	RU-0-B-2022807: Altai Region, Distr. Ulagan, Nähe Aktasch, alte Aktasch-Mine, Geröllhang, 1100m, leg. Gemeinholzer & al. bg 443 /07
1644	<i>Vicia tenuifolia</i> Roth	V ! *	DE-0-B-1811711: Brandenburg, Kreis Oberspreewald-Lausitz, Sedlitzer See, Magerrasen, 94m, leg. Dürbye/Zippel 5352
1645	<i>Vicia unijuga</i> A.Braun	V ! +	RU-0-B-2000307: Altai Region, Barnaul, Nähe Botanisches Institut, Mischwald, leg. Dürbye & al. 3801
1646	<i>Vicia unijuga</i> A.Braun	! +	RU-0-B-2920799: W-Sibirien, Region Novosibirskaja Oblast, Chebula, 180m, leg. Ristow/Seitz s.n.
1647	<i>Vicia villosa</i> Roth subsp. <i>villosa</i>	V ! *	DE-0-B-1630811: Berlin-Spandau, Staaken, Hahneberg, Magerrasen, Silikat, leg. Dürbye/Lohmann 5218
1648	<i>Vicia villosa</i> Roth subsp. <i>villosa</i>	V ! *	DE-0-B-2241408: Mecklenburg Vorpommern, Kreis Ostvorpommern, Usedom, Lieper Winkel, leg. Rost 166

## LINACEAE

1649	<i>Linum austriacum</i> L.	V ! +	DE-0-B-0120108: Brandenburg, E Dolgelin, Sandtrockenrasen, leg. Gemeinholzer/Ristow 280 07
1650	<i>Linum austriacum</i> L.	V ! +	DE-0-B-0926597: Sachsen-Anhalt, Saalekreis, Salzmünde-Neuragoczy (Bot. Garten Halle)
1651	<i>Linum austriacum</i> L.	! +	DK-0-B-2324698: Møn, Kongsbjerg, leg. Dürbye/Meyer 724
1652	<i>Linum austriacum</i> L.	V ! +	RO-0-B-3191797: Judetul Iasi, Rezervatia, Stiintifica Valea lui David (Bot. Garten Iasi)
1653	<i>Linum catharticum</i> L. subsp. <i>catharticum</i>	V ! *	DE-0-B-1940307: Bayern, Kreis Ansbach, Steinbach bei Lichtenau, leg. Weber 213
1654	<i>Linum extraaxillare</i> Kit.	! +	SK-0-B-0950201: Weiße Tatra (Bot. Garten Gera)
1655	<i>Linum leonii</i> F.W.Schultz	V ! +	FR-0-B-1451799: Dép. Côte d'Or, Gevrey (Bot. Garten Dijon)
1656	<i>Linum maritimum</i> L.	V ! +	FR-0-B-2140600: Dép. Hérault, Le Grand Travers, La Grande Motte (Bot. Garten Montpellier)
1657	<i>Linum perenne</i> L.	! +	CZ-0-B-0940410: Böhmen (Bot. Garten Prag)

## LOASACEAE

1658	<i>Blumenbachia hieronymi</i> Urb.	!	XX-0-B-0698074
------	------------------------------------	---	----------------

Bestell- nummer	Name	Zusatz- angaben	Herkunft und Sammler
1659	<i>Blumenbachia insignis</i> Schrad.	! +	AR-0-B-0471099: Prov. Buenos Aires, Dept. Benito Juarez, Cerro El Sombrero, 330m, leg. Leuenberger/Arroyo 4719 c
1660	<i>Nasa triphylla</i> subsp. <i>elegans</i> Dostert & Weigend	! +	PE-0-B-1651001: Dept. Cajamarca, Prov. Jaén, Colasay, 1800m, leg. Dostert 98/103

## LOGANIACEAE

1661	<i>Gelsemium sempervirens</i> (L.) J.St.-Hil.	V G !	XX-0-B-0140705: (Nippon Shinyaku Institut for Botanical Research)
------	---	-------	---

## LYTHRACEAE

1662	<i>Heimia myrtifolia</i> Cham. & Schldtl.	G !	XX-0-B-0300874
1663	<i>Lythrum hyssopifolia</i> L.	! +	FR-0-B-1878889: Dép. Aude, Villedubert (Bot. Garten Liège)
1664	<i>Lythrum salicaria</i> L.	V !	* GR-0-B-2018508: Epirus, Nomos Ioanninon, Neraida, 11m, leg. Raus & al. 30540
1665	<i>Lythrum salicaria</i> L.	V !	+ DE-0-B-2461195: Mecklenburg-Vorpommern, Kreis Neustrelitz, Feldberg, Silikat, 90m, leg. Beurton & al. s.n.

## MALPIGHIACEAE

1666	<i>Gaudichaudia cynanchoides</i> Kunth	G !	XX-0-B-1871201: (Bot. Garten Villers-lès-Nancy)
------	--	-----	---

## MALVACEAE

1667	<i>Abelmoschus moschatus</i> Medik.	G !	XX-0-B-1510198: (Bot. Garten Glasgow)
1668	<i>Abutilon theophrasti</i> Medik.	! +	HR-0-B-2710583: Region Zagreb, Jastrebarsko, 150m, leg. Ern 7674
1669	<i>Alcea biennis</i> Winterl	V !	* GR-0-B-2010808: Epirus, Nomos Thesprotias, Parapotamos, Kalamas-Schlucht, 28m, leg. Raus & al. 30390
1670	<i>Alcea biennis</i> Winterl	V !	+ GR-0-B-2301494: Thrakien, Nomos Evrou, Mikro Derio, Silikat, 190m, leg. Raus & al. 21711
1671	<i>Alcea cretica</i> (Weinm.) Greuter [= <i>A. pallida</i> subsp. <i>cretica</i> (Weinm.) D.A.Webb]	! +	GR-0-B-2409192: Thrakien, Nomos Evrou, Patara, Silikat, 30m, leg. Raus/Schiers 18683
1672	<i>Alcea rosea</i> L.	! +	DE-0-B-2470699: Berlin-Wilmersdorf, Grunewald, Teufelsberg, leg. Rojl 6608
1673	<i>Alcea rugosa</i> Alef.	! +	RU-0-B-2341610: Kaukasus, District Stavropol, prope oppidum Pjatigorsk, Mons Lisaja (Bot. Garten St. Petersburg)
1674	<i>Althaea officinalis</i> L.	! +	FR-0-B-0331295: Dép. Doubs, Bonnay, 230m (Bot. Garten Besançon)
1675	<i>Althaea officinalis</i> L.	! +	FR-0-B-0822894: Dép. Vendée, Sallertaine, "La Grande Touche" (Bot. Garten Nantes)

Bestell- nummer	Name	Zusatz- angaben	Herkunft und Sammler
1676	<i>Althaea officinalis</i> L.	V ! +	GR-0-B-2704389: Makedonien, Nomos Florinis, Limnochori/Zazari-See, Lehm, 750m, leg. Raus/Schiers 13677
1677	<i>Althaea</i> sp.	! *	DE-0-B-0552114: Bayern, Kreis Eichstätt, zwischen Kipfenberg und Eichstätt, bei Walting, Jurakalk, 420m, leg. Dürbye 6568
1678	<i>Anisodonteia capensis</i> (L.) D.M.Bates	V G !	XX-0-B-0960106: (Bot. Garten Univ. Hohenheim)
1679	<i>Hibiscus mutabilis</i> L.	V G ! +	TH-0-B-1640105: Surat Thani, Chiaw Lan Lake, am Sok River, leg. Böhme s.n.
1680	<i>Hibiscus pedunculatus</i> L.f.	V G !	XX-0-B-1170606: (Mus. National d'Histoire Naturelle Paris)
1681	<i>Hibiscus trionum</i> L.	! +	GR-0-B-2401392: Makedonien, Nomos Grevenon, Vatolakkos, Lehm, 580m, leg. Raus/Schiers 18225
1682	<i>Lagunaria patersonia</i> (Andrews) G.Don [= <i>Lagunaria patersonii</i> G.Don]	G !	XX-0-B-0089174
1683	<i>Lavatera acerifolia</i> Cav.	V G ! +	ES-0-B-2891080: Kanaren, Teneriffa, Güímar (Bot. Garten Puerto de la Cruz)
1684	<i>Lavatera thuringiaca</i> L.	! +	DE-0-B-0631591: Sachsen-Anhalt, Kreis Mansfelder Land, Unterrißdorf (Bot. Garten Halle)
1685	<i>Lebronnecia kokioides</i> Fosberg & Sacht	V G !	XX-0-B-0580174
1686	<i>Malva alcea</i> L.	V ! *	DE-0-B-2161411: Saarland, N Püttlingen, leg. Dürbye/Kirchhoff 5531
1687	<i>Malva alcea</i> L.	V ! *	DE-0-B-2171909: Rheinland-Pfalz, Kreis Cochem-Zell, Pünderich, Mosel, Silikat, 164m, leg. Dürbye 4868
1688	<i>Malva alcea</i> L.	! +	GR-0-B-2308681: Thessalien, Nomos Larisis, Ossa-Gebirge, Kalk, 700m, leg. Raus/Royl 5351
1689	<i>Malva moschata</i> L.	! +	DE-0-B-1953506: Baden-Württemberg, Kreis Villingen-Schwenningen, Niedereschach, Kalk, leg. Dürbye 3354
1690	<i>Malva neglecta</i> Wallr.	V ! *	DE-0-B-0542613: Berlin-Spandau, zwischen Gatower Str. und Potsdamer Chaussee, ehemalige Rieselfelder, 50m, leg. Dürbye 6215
1691	<i>Malva parviflora</i> L.	! +	ES-0-B-2270483: Kanaren, Teneriffa, Puerto de la Cruz, Silikat, 200m, leg. Royl 133
1692	<i>Malva sylvestris</i> L.	V ! *	DE-0-B-1990511: Sachsen-Anhalt, Kreis Wittenberg, SW Klieken, Brachacker, 57m, leg. Dürbye/Zippel 5458
1693	<i>Malva sylvestris</i> L.	! +	DE-0-B-2418584: Baden-Württemberg, Alb-Donaukreis, Untermarchtal, Kalk, leg. Royl/Meyer s.n.
1694	<i>Sida hermaphrodita</i> (L.) Rusby	! +	US-0-B-0611404: Michigan, Wayne County, Canton Township, 290m (Bot. Garten Michigan)
1695	<i>Sida rhombifolia</i> L.	G !	XX-0-B-0230405: (Bot. Garten Dresden)

Bestell- nummer	Name	Zusatz- angaben	Herkunft und Sammler
<b>MELASTOMATACEAE</b>			
1696	<i>Bertonia maculata</i> DC.	G !	XX-0-B-0381104: (Bot. Garten Tübingen)
1697	<i>Calvoa orientalis</i> Taub.	G !	XX-0-B-1363374
<b>MELIACEAE</b>			
1698	<i>Melia azedarach</i> var. <i>toosendan</i> (Siebold & Zucc.) Makino	G !	XX-0-B-0562774
1699	<i>Turraea heterophylla</i> Sm.	G !	XX-0-B-0230505: (Bot. Garten Dresden)
<b>MELIANTHACEAE</b>			
1700	<i>Melianthus comosus</i> Vahl	G ! +	ZA-0-B-1510284: Pretoria, Transvaal (Bot. Garten Liège)
<b>MENISPERMACEAE</b>			
1701	<i>Cocculus orbiculatus</i> (L.) DC. [= <i>C. trilobus</i> (Thunb.) DC.]	G ! +	JP-0-B-1080485: Kyoto, 150m (Kyoto Takeda Herbal Garden)
<b>MOLLUGINACEAE</b>			
1702	<i>Hypertelis bowkeriana</i> Sond.	V G !	XX-0-B-0230605: (Bot. Garten Dresden)
1703	<i>Mollugo cerviana</i> (L.) Ser.	! +	GR-0-B-2310897: Makedonien, Nomos Thessalonikis, Asprovalta, Silikat, 1m, leg. Raus 22890
<b>MYRSINACEAE</b>			
1704	<i>Ardisia crenata</i> Sims	V G !	XX-0-B-0190574
1705	<i>Ardisia elliptica</i> Thunb.	G !	XX-0-B-0561974
1706	<i>Ardisia solanacea</i> Roxb.	V G !	XX-0-B-0562174
<b>MYRTACEAE</b>			
1707	<i>Astartea fascicularis</i> (Labill.) DC.	G !	XX-0-B-2520199: (Exot. Sämereien Tübingen)
1708	<i>Baeckea virgata</i> (J.R.Forst. & G.Forst.) Andr.	G !	XX-0-B-0420800
1709	<i>Callistemon citrinus</i> (Curtis) Skeels	G !	XX-0-B-2290605: (Bot. Garten Funchal)
1710	<i>Callistemon speciosus</i> (Sims) DC.	G !	XX-0-B-0120391
1711	<i>Calothamnus quadrifidus</i> R.Br.	G !	XX-0-B-2520799
1712	<i>Kunzea ericoides</i> (A.Rich.) Joy Thomps. [= <i>Leptospermum ericoides</i> A.Rich.]	G ! +	NZ-0-B-1670893: South-Island, Otagok, 370m (Howick Arbor. Alnwick)
1713	<i>Leptospermum juniperinum</i> Sm.	G ! +	AU-0-B-2050385: Victoria (Bot. Garten Melbourne)
1714	<i>Leptospermum morrisonii</i> Joy Thomps.	G ! +	AU-0-B-3081396: North South Wales, Trail to Wolgan Pinnacle from Sunnyside rd, Newnes SF, 940m (Bot. Garten Sydney)

Bestell- nummer	Name	Zusatz- angaben	Herkunft und Sammler
1715	<i>Leptospermum polygalifolium</i> Salisb.	V G ! +	AU-0-B-0810906: New South Wales, Murwillumbah, Tweed Valley, 1150m, leg. Weber 85
1716	<i>Leptospermum sphaerocarpum</i> Cheel	V G ! +	AU-0-B-3081496: New South Wales, Galah Mountain, Newness SF, 900m (Bot. Garten Sydney)
1717	<i>Leptospermum trinervium</i> (Sm.) Joy Thomps.	V G ! +	AU-0-B-0890794: New South Wales, Newnes SF, Newnes Plateau, 1000m (Bot. Garten Sydney)
1718	<i>Melaleuca hypericifolia</i> Sm.	G ! +	AU-0-B-0780587: New South Wales, S of town centre of Bermagui, on coast (Bot. Garten Sydney)
1719	<i>Melaleuca squarrosa</i> Sm.	G ! +	AU-0-B-2910892: Victoria, Wilsons Promontory National Park, 40m, leg. Hind 6432 (Bot. Garten Sydney)
1720	<i>Melaleuca subfalcata</i> Turcz.	V G ! +	AU-0-B-2050485: SW-Provinz (Bot. Garten Melbourne)
1721	<i>Psidium littorale</i> Raddi [= <i>P. cattleianum</i> Sabine]	V G !	XX-0-B-2611393

## NOLANACEAE

1722	<i>Nolana humifusa</i> (Gouan) I.M.Johnst. [= <i>N. prostrata</i> L.]	!	XX-0-B-0115191: (Bot. Garten Aachen)
------	--	---	--------------------------------------

## NYCTAGINACEAE

1723	<i>Mirabilis ovata</i> (Ruiz & Pav.) F.Meigen	V ! +	AR-0-B-0312309: Prov. Jujuy, Coctaca, Tumbaya, Purmamarca, 2470m, leg. Leuenberger/Arroyo 5015 c
------	---	-------	--

## OCHNACEAE

1724	<i>Ochna serrulata</i> (Hochst.) Walp. [= <i>O. atropurpurea</i> auct.]	G !	XX-0-B-0500474
------	--	-----	----------------

## OLEACEAE

1725	<i>Chionanthus virginicus</i> L.	!	XX-0-B-0788674
1726	<i>Jasminum odoratissimum</i> L. [= <i>J. barrelieri</i> Webb & Berthel.]	G ! +	ES-0-B-2891680: Kanaren, Teneriffa, Teno (Bot. Garten Teneriffa)
1727	<i>Ligustrum vulgare</i> L.	V ! +	IT-0-B-3017599: Umbrien, Prov. Perugia, Lisciano Niccone, Castagni, 400m, leg. Dürbye/Weber 1049
1728	<i>Syringa emodi</i> Royle	V ! +	PK-0-B-2605183: North-West Frontier Province, Swat Division, Kalam, Electricity Valley, leg. Ern/Prelaz 7551

## ONAGRACEAE

1729	<i>Circaea lutetiana</i> L.	V ! *	DE-0-B-2070711: Mecklenburg-Vorpommern, Rügen, Hagen, Buchenwald, leg. Weber 306
------	-----------------------------	-------	--

Bestell- nummer	Name	Zusatz- angaben	Herkunft und Sammler
1730	<i>Circaea lutetiana</i> L.	V ! *	DE-0-B-2170609: Rheinland-Pfalz, NE Koblenz, Montabaurer Höhe, Silikat, 450m, leg. Dürbye 4854
1731	<i>Epilobium angustifolium</i> L.	! *	DE-0-B-0010413: Bayern, Kreis Regen, Kothinghammer W Bodenmais, Richtung Sternknöckel, 660m, leg. Zimmer 2938
1732	<i>Epilobium colchicum</i> Albov	! +	RU-0-B-1170587: Kaukasus, Elbrus, Tscheldla, 2500m (Bot. Garten Göteborg)
1733	<i>Epilobium dodonaei</i> Vill.	! +	GR-0-B-2525790: Makedonien, Nomos Pellis, Florina/Arnissa, Kalk, leg. Pirker & al. 277
1734	<i>Epilobium fleischeri</i> Hochst.	!	XX-0-B-1367780: Alpen
1735	<i>Epilobium fleischeri</i> Hochst.	! +	IT-0-B-1810701: Valle d'Aosta, Veny, Lago Combal, 2000m (Bot. Garten Courmayeur)
1736	<i>Epilobium fleischeri</i> Hochst.	! +	FR-0-B-2577302: Dép. Haute Alpes, NE La Grave, NE Rameau de Valtroide, Queyrel, 2300m, leg. Dürbye & al. 1846
1737	<i>Epilobium fleischeri</i> Hochst.	V ! +	FR-0-B-2591902: Dépt. Hautes Alpes, Massif des Ecrins, La Meije, zw. La Grave u. Les Freaux, 1450m, leg. Dürbye & al. 1994
1738	<i>Epilobium glabellum</i> G.Forst.	G ! +	NZ-0-B-0810206: N-Insel; Volcanic Plateau, leg. Weber 79
1739	<i>Epilobium montanum</i> L.	V ! *	DE-0-B-0010813: Bayern, Kreis Regen, SE Kothinghammer, Harlachberg, 750m, leg. Zimmer 2950
1740	<i>Epilobium parviflorum</i> Schreb.	! +	FR-0-B-1581396: Dép. Saône-et-Loire, Juif, 200m (Bot. Garten Dijon)
1741	<i>Fuchsia lycioides</i> Andrews	G !	XX-0-B-0893674
1742	<i>Oenothera biennis</i> L.	V ! *	DE-0-B-0010113: Bayern, Kreis Regen, Kothinghammer W Bodenmais, 630m, leg. Zimmer 2932
1743	<i>Oenothera biennis</i> L.	! +	DE-0-B-0182879: Berlin-Steglitz, Lichterfelde, Teiltowkanal, leg. Royl/Pircher s.n.
1744	<i>Oenothera biennis</i> L.	V ! *	DE-0-B-1851211: Brandenburg, bei Seeburg, Nähe Hahneberg, Magerrasen, Silikat, 43m, leg. Dürbye/Lohmann 5435
1745	<i>Oenothera odorata</i> Jacq.	V ! +	AR-0-B-0730596: Prov. Santa Cruz, El Calafate, Silikat, leg. Weber s.n.
1746	<i>Oenothera rosea</i> Aiton	V G ! +	CN-0-B-0440401: (Bot. Garten Aarhus)

## PAEONIACEAE

1747	<i>Paeonia anomala</i> L.	! +	RU-0-B-0700178: Prov. Tuva (Bot. Garten Novosibirsk)
1748	<i>Paeonia anomala</i> subsp. <i>veitchii</i> (Lynch) D.Y.Hong & K.Y.Pan	!	XX-0-B-1280774
1749	<i>Paeonia anomala</i> subsp. <i>veitchii</i> (Lynch) D.Y.Hong & K.Y.Pan	!	XX-0-B-1965174

Bestell- nummer	Name	Zusatz- angaben	Herkunft und Sammler
1750	<i>Paeonia arietina</i> G.Anderson	!	+ TR-0-B-0610189: Prov. Muş, 1600m (Bot. Garten Wuppertal)
1751	<i>Paeonia broteroi</i> Boiss. & Reut.	!	+ PT-0-B-0723079, leg. Matos s.n. (Bot. Garten Coimbra)
1752	<i>Paeonia mascula</i> (L.) Mill. subsp. <i>mascula</i> [= <i>P. corallina</i> Retz.]	!	+ ES-0-B-2531985: Prov. Santander, Cantabria, Picos de Europa, 400m, leg. Royl/Schiers s.n.
1753	<i>Paeonia mascula</i> subsp. <i>arietina</i> (G.Anderson) Cullen & Heywood [= <i>P. corallina</i> var. <i>pubescens</i> Hayek]	V !	+ TR-0-B-1973500: NO Anatolien, Kaçkar- Gebirge, Olgunlar, Dornpolsterflur, 2300m, leg. Parolly s.n.
1754	<i>Paeonia mlokosewitschii</i> Lomakin	V !	XX-0-B-1950200
1755	<i>Paeonia officinalis</i> subsp. <i>banatica</i> (Rochel) Soó	!	+ HU-0-B-1220793: Mecsek, Hosszuhetyen (Bot. Garten Budapest)
1756	<i>Paeonia peregrina</i> Mill.	!	XX-0-B-1964974
1757	<i>Paeonia rockii</i> (S.G.Haw & Lauener) T.Hong & J.J.Li	!	XX-0-B-1006274
1758	<i>Paeonia tenuifolia</i> L.	!	XX-0-B-0360374
1759	<i>Paeonia tenuifolia</i> L.	!	+ GE-0-B-1730300: Kartli, <i>Quercus iberica</i> -Wald, 600m, leg. Nakhuritshvili s.n. (Bot. Garten Hamburg)

## PAPAVERACEAE

1760	<i>Chelidonium majus</i> L.	!	+ DE-0-B-0202295: Brandenburg, Kreis Barnim, Schönwalde (Humboldt-Univ. Berlin)
1761	<i>Chelidonium majus</i> L.	V !	* DE-0-B-0521711: Brandenburg, Kreis Potsdam, Sacrow, Gebüschsäume, 34m, leg. Dürbye 5183
1762	<i>Chelidonium majus</i> L.	V !	* DE-0-B-1370111: Brandenburg, leg. Zimmer s.n.
1763	<i>Chelidonium majus</i> L.	V !	* DE-0-B-1580109: Brandenburg, Alt Madlitz- Wilmersdorf, Madlitzer See, leg. Zimmer s.n.
1764	<i>Corydalis wilsonii</i> N.E.Br.	!	XX-0-B-0360574
1765	<i>Dicranostigma lactucoides</i> Hook.f. & Thomson	!	+ NP-0-B-0051384: Marsyandi-Valley, Hongde, 3368m (Bot. Garten Edinburgh)
1766	<i>Glaucium flavum</i> Crantz	V G !	* FR-0-B-1640213: Marseille, Ile du Frioul, Ile Ratonneau, leg. Kirchoff s.n.
1767	<i>Glaucium flavum</i> Crantz	G !	+ GR-0-B-2619182: Makedonien, Nomos Chalkidikis, Halbinsel Kassandra, Silikat, 2m, leg. Raus 7056
1768	<i>Glaucium flavum</i> Crantz	V G !	+ GI-0-B-3040496: Great Silikat Slopes (Bot. Garten Gibraltar)
1769	<i>Glaucium squamigerum</i> Kar. & Kir.	V !	+ KG-0-B-0433902: Tien-Shan, Issyk-Kul-Gebiet, Issyk-Kul-See, Kara-Talaa, Silikat, salzhaltig, 1620m, leg. Dürbye 1725
1770	<i>Papaver atlanticum</i> (Ball) Coss.	!	+ NO-0-B-0651586: Prov. Finnmark, Alto, Talvik, Storvatnet, Kalk, 60m (Bot. Garten Uppsala)

Bestell- nummer	Name	Zusatz- angaben	Herkunft und Sammler
1771	<i>Papaver dubium</i> L. subsp. <i>dubium</i>	V ! *	DE-0-B-1411908: Berlin-Reinickendorf, Lübars, Silikat, 33m, leg. Dürbye 4279
1772	<i>Papaver orientale</i> L. [= <i>P. paucifoliatum</i> (Trautv.) Fedde]	V ! *	AM-0-B-2431108: Near Kajaran, leg. Gabrielian s.n.
1773	<i>Papaver pseudocanescens</i> Popov	V ! +	RU-0-B-2012807: Republik Altai, Distrikt Kosch-Agatsch, 2250m, leg. Dürbye/Gemeinholzer 3930
1774	<i>Papaver pseudoorientale</i> (Fedde) Medw.	! +	TR-0-B-1973000: Prov. Artvin, Kaçkar-Gebirge, 2150m, leg. Parolly s.n.
1775	<i>Papaver pseudoorientale</i> (Fedde) Medw.	! +	TR-0-B-1976300: Prov. Artvin, Kaçkar-Gebirge, 2300m, leg. Tolimir s.n.
1776	<i>Papaver pseudoorientale</i> (Fedde) Medw.	V ! +	AM-0-B-2540395: Lake Sevan, 2000m, leg. Gabrielian s.n.
1777	<i>Papaver rhoeas</i> L.	V ! *	DE-0-B-1391811: Sachsen-Anhalt, Kreis Harz, NW Westerhausen, Königsstein, Magerrasen, Silikat, leg. Dürbye/Zippel 5206
1778	<i>Papaver rhoeas</i> L.	V ! +	GR-0-B-2532884: Peloponnes, Nomos Ilias, Kastron, Kalk, 200m, leg. Hempel s.n.
1779	<i>Papaver somniferum</i> L.	! +	FR-0-B-0720297: Côte-d'Or, Francheville (Bot. Garten Dijon)
1780	<i>Sanguinaria canadensis</i> L.	!	XX-0-B-0788874

### PHYTOLACCACEAE

1781	<i>Hillieria latifolia</i> (Lam.) H.Walter	G !	XX-0-B-0405374
1782	<i>Phytolacca heteropetala</i> H.Walter	V G !	XX-0-B-0896474
1783	<i>Rivina humilis</i> L. [= <i>R. aurantiaca</i> ]	V G ! +	CU-0-B-0180701: La Habana, leg. Greuter s.n.

### PITTOSPORACEAE

1784	<i>Citriobatus pauciflorus</i> Ettingsh.	G !	XX-0-B-0569274
1785	<i>Sollya heterophylla</i> Lindl.	V G !	XX-0-B-1084474

### PLANTAGINACEAE

1786	<i>Plantago afra</i> L. [= <i>P. psyllium</i> L.; <i>P. cynops</i> L.]	! +	DE-0-B-2711093: Berlin-Wilmersdorf, Grunewald, Postfenn, leg. Dürbye & al. s.n.
1787	<i>Plantago arborescens</i> Poir. subsp. <i>arborescens</i>	G ! +	ES-0-B-3321485: Kanaren, Teneriffa, Anaga, S Caserio de Afur, Silikat, 750m, leg. Hagemann 2864
1788	<i>Plantago arborescens</i> subsp. <i>maderensis</i> (Decne.) A.Hansen & G.Kunkel	V G ! +	PT-0-B-0662192: Madeira, Levada do Norte, W Encumeada, leg. Sunding s.n.
1789	<i>Plantago arenaria</i> Waldst. & Kit.	! +	PT-0-B-0701198: Beiral Litoral, Distr. Leiria, Alvados (Bot. Garten Coimbra)
1790	<i>Plantago coronopus</i> L.	! +	PT-0-B-0140489: Madeira, Ponta de São Lourenço, leg. Loose s.n.



Bestell- nummer	Name	Zusatz- angaben	Herkunft und Sammler
1791	<i>Plantago coronopus</i> L.	!	* NL-0-B-1480114: Nordholland, Den Helder, Huisduinen, leg Weber 338
1792	<i>Plantago famarae</i> Svent.	G !	+ ES-0-B-0852990: Kanaren, Lanzarote, Famara, Basalt, 300m, leg. Royl 379
1793	<i>Plantago holosteum</i> Scop.	!	+ GR-0-B-2632580: Sterea Ellas, Nomos Phthiotis, Othris, Othrys-Gipfel Jerakovouni, 1726m, leg. Binder & al. 146
1794	<i>Plantago lagopus</i> L.	V !	+ CY-0-B-2270410: Lefke, Hügel, leg. Karabulut s.n.
1795	<i>Plantago lanceolata</i> L.	!	+ DE-0-B-2406084: Baden-Württemberg, Kreis Sigmaringen, Hausen im Tal, Kalk, 600m, leg. Royl/Meyer s.n.
1796	<i>Plantago major</i> L.	V !	* GR-0-B-2019408: Epirus, Nomos Ioanninon, Neraida, 11m, leg. Raus & al. 30582
1797	<i>Plantago major</i> L. subsp. <i>major</i>	!	+ DE-0-B-2160603: Berlin-Zehlendorf, Machnower Straße, leg. Jahr/Trautwein s.n.
1798	<i>Plantago maritima</i> L.	V !	* DK-0-B-1981407: Bornholm, Snogebaek, Balka, Kalk, 1m, leg. Ketelhut 28
1799	<i>Plantago media</i> L.	!	+ DE-0-B-2406184: Baden-Württemberg, Kreis Sigmaringen, Hausen im Tal, Kalk, 600m, leg. Royl/Meyer s.n.
1800	<i>Plantago media</i> subsp. <i>stepposa</i> (Kuprian.) Soó	V !	+ HU-0-B-1051897: Balaton, Vörösberény (Bot. Garten Vácraót)
1801	<i>Plantago sempervirens</i> Crantz	!	+ ES-0-B-0018475: Prov. Huesca, Pyrenäen, Jaca, leg. Ern 8
1802	<i>Plantago tomentosa</i> Lam.	G !	+ AR-0-B-1167003: Prov. Buenos Aires, Dept. Balcarce, Sierra del Volcán, Balcarce, Silikat, 220m, leg. Leuenberger/Arroyo 4804i

## PLATANACEAE

1803	<i>Platanus orientalis</i> L.	V !	* GR-0-B-2005408: Epirus, Nomos Thesprotias, Fragma Kalama, 17m, leg. Raus & al. 30280
------	-------------------------------	-----	--

## PLUMBAGINACEAE

1804	<i>Acantholimon lycopodioides</i> (Girard) Boiss.	!	+ PK-0-B-2611683: Ushu-Tal, North-West Frontier, Swat Division, W-Flanke des Falakser-Massivs, 3100m, leg. Ern/Prelaz 7616
1805	<i>Armeria alliacea</i> (Cav.) Hoffmanns. & Link	V !	+ ES-0-B-0032875: Prov. Ávila, Sierra de Gredos, 1200m, leg. Ern 224
1806	<i>Armeria alliacea</i> (Cav.) Hoffmanns. & Link	!	+ ES-0-B-1201379: Prov. Ávila, Sierra de Gredos, Hoyocasero-Venta del Obispo, Silikat, 1200m, leg. Ern/Ketelhut 3813
1807	<i>Armeria alliacea</i> (Cav.) Hoffmanns. & Link	!	+ ES-0-B-1407979: Prov. León, Cordillera Cantábrica, Boñar, Silikat, 1000m, leg. Ern & al. 3979
1808	<i>Armeria alpina</i> Willd.	V !	+ AT-0-B-0280994: Kärnten, Obir, Kalk, 2000m (Alpengarten Belvedere Wien)

Bestell- nummer	Name	Zusatz- angaben	Herkunft und Sammler
1809	<i>Armeria alpina</i> Willd.	!	+ IT-0-B-0810811: Lombardei, Prov. Sondrio, Passo Gavia, ver. bresciano, 2600m (Bot. Garten Bormio)
1810	<i>Armeria canescens</i> (Host) Boiss.	!	+ GR-0-B-2528690: Makedonien, Nomos Florinis, Kalo Nero, Silikat, 1800m, leg. Pirker & al. 310
1811	<i>Armeria canescens</i> (Host) Boiss.	!	+ GR-0-B-2610300: Peloponnes, Nomos Arkadias, Menalon-Gebirge, 1430m, Kalk, leg. Matthäs 6074
1812	<i>Armeria canescens</i> (Host) Boiss. subsp. <i>canescens</i>	V !	+ IT-0-B-3013899: Umbrien, Prov. Perugia, Foligno/Spoleto, Monte Santo, 1300m, leg. Dürbye & al. 1014
1813	<i>Armeria maderensis</i> Lowe	V !	+ PT-0-B-2390102: Madeira, Pico do Cidrao, Trockenrasen, Silikat, 1700m, leg. Lack s.n.
1814	<i>Armeria majellensis</i> Boiss.	V !	+ IT-0-B-2360192: Prov. Abruzzo, Gran Sasso, 1600m (Bot. Garten L'Aquila)
1815	<i>Armeria maritima</i> (Mill.) Willd. subsp. <i>maritima</i>	!	+ DE-0-B-1950212: Schleswig- Holstein, Kreis Nordfriesland, Amrum, Odde Nordspitze, Salzwiese, leg. Ludwig s.n.
1816	<i>Armeria maritima</i> (Mill.) Willd. subsp. <i>maritima</i>	V !	* DK-0-B-1980907: Bornholm, Snogebaek, Balka, Kalk, 1m, leg. Ketelhut 23
1817	<i>Armeria maritima</i> (Mill.) Willd. subsp. <i>maritima</i>	V !	+ DE-0-B-2220199: Schleswig-Holstein, Kreis Nordfriesland, Amrum, Silikat, leg. Kühn s.n.
1818	<i>Armeria maritima</i> subsp. <i>elongata</i> (Hoffm.) Bonnier	V !	+ DE-0-B-0645486: Sachsen-Anhalt, Kreis Mansfelder Land, Eisleben (Bot. Garten Halle)
1819	<i>Armeria maritima</i> subsp. <i>elongata</i> (Hoffm.) Bonnier	V !	+ DE-0-B-2215791: Brandenburg, Kreis Potsdam-Mittelmark, Seeburg, leg. Royl/Wiechert s.n.
1820	<i>Armeria maritima</i> subsp. <i>halleri</i> (Wallr.) Rothm. [= <i>A. maritima</i> subsp. <i>hornburgensis</i> (A.Schultz) Rothm.]	V !	+ DE-0-B-1570802: Sachsen-Anhalt, Hornburger Sattel, bei Helfta (Bot. Garten Halle)
1821	<i>Armeria maritima</i> subsp. <i>purpurea</i> (W.D.J.Koch) Á.Löve & D.Löve	V !	+ DE-0-B-2371783: Bayern, Kreis Memmingen, Benninger Ried, leg. Ern 7467
1822	<i>Armeria pseudarmeria</i> (Murray) Mansf.	!	+ PT-0-B-0180183: Prov. Estremadura, Cabo da Roca, Cascais, leg. Meyer/Pircher s.n.
1823	<i>Armeria rumelica</i> Boiss.	!	+ GR-0-B-0053778: Thrakien, Nomos Evrou, Esimi, Kalk, 750m, leg. Greuter 37
1824	<i>Armeria rumelica</i> Boiss.	V !	+ GR-0-B-0687987: Sterea Ellas, Nomos Evritanias, Timfristos-Gebirge, 1670m (Bot. Garten Marburg)
1825	<i>Armeria welwitschii</i> Boiss.	G !	+ XX-0-B-1982099: (Bot. Garten Coimbra)
1826	<i>Bukiniczia cabulica</i> (Boiss.) Lincz.	!	+ PK-0-B-0970304: Gilgit, Hunza, Batura Glacier, 3000m, leg. Swedish Exp. to Pakistan 18
1827	<i>Goniolimon collinum</i> (Griseb.) Boiss.	!	+ GR-0-B-2700788: Thrakien, Nomos Xanthis, Toxotes, Kalk, leg. Raus 13218
1828	<i>Goniolimon tataricum</i> (L.) Boiss.	!	+ RU-0-B-1092901: Oblast Volgograd, Kumilzenskaia Oblast, Golii Barak, Kalk, 106m (Mus. National d'Histoire Naturelle, Paris)

Bestell- nummer	Name	Zusatz- angaben	Herkunft und Sammler
1829	<i>Limonium algarvense</i> Erben	V G ! +	ES-0-B-2438497: Balearen, Mallorca, NW-Küste, Lago Esperanza, Lehm, leg. Royl 956
1830	<i>Limonium connivens</i> Erben	V G ! +	ES-0-B-1370204: Balearen, Mallorca, Alcudia, NE Alcudia, El Mal Pas, leg. Erben 766
1831	<i>Limonium gibertii</i> (Sennen) Sennen	V G ! +	ES-0-B-2437397: Balearen, Mallorca, S-Küste, Cabo Blanco, Kalk, 80m, leg. Royl 944
1832	<i>Limonium hyblaenum</i> Brullo	V !	XX-0-B-0361274
1833	<i>Limonium lobinii</i> N.Kilian & Leyens	V G ! +	CV-0-B-0222094: Santiago, Sierra Malagueta, 800m, leg. Kilian/Leyens 2768
1834	<i>Limonium meyeri</i> (Boiss.) Kuntze	! +	UA-0-HAL-113032: Krim, bei Kerch (Bot. Garten Halle)
1835	<i>Limonium ovalifolium</i> (Poir.) Kuntze	V G ! +	PT-0-B-0104108: Prov. Algarve, Distr. de Faro, Lagos, Küstenfelsen, 20m, leg. Dürbye 4156
1836	<i>Limonium pruinosum</i> (L.) Kuntze var. <i>pruinatum</i>	V G ! +	IL-0-B-0891496: Central Negev (Bot. Garten Tel Aviv)
1837	<i>Limonium pseudebusitanum</i> Erben	V G ! +	ES-0-B-2432897: Balearen, Mallorca, Costa de la Calma, Cabo Andritxol, Kalk, 20m, leg. Royl 897
1838	<i>Limonium pyramidatum</i> Brullo & Erben	V G ! +	TN-0-B-1370104: Bizerte, E Bizerte, S Rass Sidi Ali El Mekki, leg: Erben 565
1839	<i>Limonium sinuatum</i> (L.) Mill.	V G ! *	GR-0-B-2312511: Peloponnisos, Nomos Lakonias, Neapoli, Silikat, leg. Raus/Sipman 32975
1840	<i>Limonium sinuatum</i> (L.) Mill.	V G ! +	CY-0-B-2400400: Zypern: Coral Bay, leg. Loose s.n.
1841	<i>Limonium tremolsii</i> (Rouy) Erben	V G ! +	ES-0-B-1521880: Prov. Barcelona, Llafranc, Baix Emporda (Inst. Botanico de Barcelona)
1842	<i>Limonium virgatum</i> (Willd.) Fourr.	V G ! +	FR-0-B-1264791: Korsika, Santa Giulia (Bot. Garten Liege)
1843	<i>Limonium vulgare</i> Mill.	! +	PT-0-B-2555898: Azoren, São Miguel, Ponta da Ferraria, Silikat, 5m, leg. Royl 6442

## POLEMONIACEAE

1844	<i>Polemonium caeruleum</i> L.	V ! +	SK-0-B-2112110: Banska Bystrica, Gemer Nature Reserve, Slovensky Raj, von Dobsinka l'adová jaskyna nach Dekinky, Flachmoor, 847m, leg. Dürbye/Kirchhoff 5112
1845	<i>Polemonium caeruleum</i> L.	! +	NO-0-B-2707099: Prov. Nordland, Helgeland, Torghatten, leg. Weber s.n.

## POLYGONACEAE

1846	<i>Aconogonon alpinum</i> (All.) Schur [= <i>Polygonum alpinum</i> All.; <i>Persicaria alpina</i> (All.) H.Gross]	V ! +	PK-0-B-2609283: North-West Frontier Province, Swat Division, Ushu-Tal, 2900m, leg. Ern/Prelaz 7592
1847	<i>Atraphaxis spinosa</i> L.	! +	GE-0-B-2242611: Kakheti, Iori Upland, David Gareji Monastery Complex, xerophytic forest, 700m, leg. Kürschner/Parolly Gg11-32

Bestell- nummer	Name	Zusatz- angaben	Herkunft und Sammler
1848	<i>Bistorta affinis</i> (D.Don) Greene	V ! +	PK-0-B-2607783: North-West Frontier Province, Swat Division, Ushu-Tal, 3000m, leg. Ern/Prelaz 7577
1849	<i>Fallopia dumetorum</i> (L.) Holub	V ! *	DE-0-B-0100212: Brandenburg, Kreis Märkisch-Oderland, N Lebus, 30m, leg. Dürbye 5548
1850	<i>Oxyria digyna</i> (L.) Hill	V ! *	DE-0-B-2161211: Rheinland-Pfalz, Pünderich, Mosel, Grauschiefer, 111m, leg. Dürbye 5529
1851	<i>Persicaria lapathifolia</i> (L.) Delarbre [= <i>Polygonum lapathifolium</i> L.]	V ! *	DE-0-B-1780311: Brandenburg, Kreis Uckermark, NE Angermünde, bei Dobberzin, Ackersoll, 46m, leg. Dürbye/Zippel 5308
1852	<i>Rheum compactum</i> L. [= <i>R. altaicum</i> Losinsk.]	V ! +	RU-0-B-2012107: Altai Region, Distr. Kosch-Agatsch, N Grenze zur Mongolei, Hochgebirgssteppe, 2400m, leg. Dürbye & al. 3923
1853	<i>Rheum tibeticum</i> Hook.	! +	PK-0-B-2617783: North West Frontier Province, Swat Division, Ushu-Tal, Grat, 3500m, leg. Berger s.n.
1854	<i>Rumex acetosella</i> L.	V ! *	DE-0-B-1851611: Brandenburg, bei Seeburg, S Fort Hahneberg, Magerrasen, Silikat, 43m, leg. Dürbye/Lohmann 5439
1855	<i>Rumex acetosella</i> L. subsp. <i>acetosella</i>	V ! +	DE-0-B-2302883: Berlin-Wilmersdorf, Grunewald, Postfenn, leg. Royl/Wiechert s.n.
1856	<i>Rumex acetosella</i> subsp. <i>acetoselloides</i> (Balansa) Den Nijs	V ! +	GR-0-B-2298094: Thrakien, Nomos Evrou, Boukate-Gebirge, Silikat, 630m, leg. Raus & al. 21460
1857	<i>Rumex alpinus</i> L. [= <i>R. pseudoalpinus</i> Höfft]	V ! *	CZ-0-B-1950307: Riesengebirge, Spindleriev Mlyn, Martinova Bouda, 1250m, leg. Weber 218
1858	<i>Rumex aquaticus</i> L.	V ! +	DE-0-B-0980398: Niedersachsen, Kreis Goslar, Clausthal-Zellerfeld, 520m, leg. Kuhbier s.n.
1859	<i>Rumex bucephalophorus</i> subsp. <i>aegaeus</i> Rech.f.	V ! +	GR-0-B-2021687: Peloponnes, Nomos Ilias, Loutra Killinis, Silikat, leg. Hempel s.n.
1860	<i>Rumex conglomeratus</i> Murray	V ! *	DE-0-B-0525011: Niedersachsen, Kreis Lüneburg, bei Süschendorf, Rotbuchenwald, leg. Dürbye 5289
1861	<i>Rumex crispus</i> L.	V ! *	DE-0-B-0863013: Mecklenburg-Vorpommern, Kreis Vorpommern-Greifswald, Züssow, S Rubkow, 35m, leg. Zippel/Nordt 13290
1862	<i>Rumex crispus</i> L.	V ! *	DE-0-B-1791408: Brandenburg, Kreis Barnim, Brodowin, 45m, leg. Dürbye 4296
1863	<i>Rumex crispus</i> L.	! +	TR-0-B-2515780: Prov. Artvin, Demirkent, 2000m, leg. Ern 6557
1864	<i>Rumex cristatus</i> DC.	V ! +	GR-0-B-2306294: Thessalien, Nomos Larisis, Omolion, Lehm, 10m, leg. Raus & al. 22059
1865	<i>Rumex hydrolapathum</i> Huds. [= <i>R. britannica</i> Huds.; <i>R. aquaticus</i> Pollich]	! +	DE-0-B-1040794: Niedersachsen, Kreis Northeim, Denkershausen (Bot. Garten Göttingen)
1866	<i>Rumex induratus</i> Boiss. & Reut.	V ! +	ES-0-B-1190379: Prov. Castilla-La Mancha, Sierra Morena, Silikat, leg. Ern/Ketelhut 3703

Bestell- nummer	Name	Zusatz- angaben	Herkunft und Sammler
1867	Rumex kernerii Borbás	V ! +	GR-0-B-2299494: Thrakien, Nomos Evrou, Boukate-Gebirge, Silikat, 850m, leg. Raus & al. 21520
1868	Rumex kernerii Borbás	! +	GR-0-B-2632480: Sterea Ellas, Nomos Fthiotidos, Othris-Gebirge, Silikat, 1726m, leg. Binder & al. 145
1869	Rumex longifolius DC.	V ! *	NO-0-B-1903008: Prov. Buskerud, Hensedalfjell, Hulbak, ca. 750m, leg. Dürbye 4365
1870	Rumex lunaria L.	V G ! *	ES-0-B-0110508: Kanaren, El Hierro, Restinga, S Pozo de Las Calcosas, 164m, leg. Zippel 08-5
1871	Rumex lunaria L.	V G ! +	ES-0-B-2321208: Kanaren, La Palma, Puntagorda, Puerto de Puntagorda, 100m, leg. Kendzia 84
1872	Rumex maritimus L.	V ! *	DE-0-B-1793008: Brandenburg, Kreis Barnim, zwischen Parsteinsee und Bölkendorf, 57m, leg. Dürbye & al. 4313
1873	Rumex maritimus L.	V ! +	DE-0-B-1917893: Brandenburg, Kreis Potsdam-Mittelmark, Groß Glienicke, leg. Dürbye & al. s.n.
1874	Rumex obtusifolius L.	V ! *	DE-0-B-0527511: Sachsen, Niederschlesischer-Oberlausitz-Kreis, Klein Krauscha, 183m, leg. Dürbye 5507
1875	Rumex obtusifolius L.	! *	DE-0-B-1001714: Baden-Württemberg, Kreis Freudenstadt, N Kälberbronn, 730m, leg. Zimmer 3065
1876	Rumex pamiricus Rech.f.	V ! +	KG-0-B-0434102: Tien-Shan, Issyk-Kul-Gebiet, Issyk-Kul-See, Kara-Talaa, Lehm, salzhaltig, 1620m, leg. Dürbye & al. 1727
1877	Rumex patientia L.	V ! +	TJ-0-B-0202783: (Bot. Garten Dushanbe)
1878	Rumex pulcher L.	V ! *	GR-0-B-2003608: Epirus, Nomos Thesprotias, Igoumenitsa, Halbinsel Drepano, 1m, leg. Raus & al. 30227
1879	Rumex pulcher subsp. divaricatus (L.) Arcang.	V ! *	GR-0-B-2013008: Epirus, Nomos Thesprotias, Kambos Aetou, östl. Vrisella, 23m, leg. Raus & al. 30449
1880	Rumex scutatus L.	V ! +	IT-0-B-3000203: Lombardei, Prov. Sondrio, Alpi Retiche, Lago du Alpe Gera, 2200m, leg. Dürbye & al. 2322
1881	Rumex sp.	! *	DE-0-B-0553314: Bayern, Kreis Eichstätt, Mülheim, Solnhofer Berg, Kalksteinbruch, Jurakalk, 500m, leg. Dürbye 6580
1882	Rumex stenophyllus Ledeb.	V ! +	RO-0-B-0380803: Judetul Iasi, Comuna Bârnova

## PORTULACACEAE

1883	Portulaca oleracea L.	V G ! *	ES-0-B-2000111: Kanaren, Lanzarote, Yaiza, leg. Picksak-Schmidt s.n.
1884	Talinum paniculatum (Jacq.) Gaertn. [= T. patens Willd.]	V G ! +	AR-0-B-1426094: Prov. Catamarca, Dept. Belén, 1300m, leg. Leuenberger & al. 4299

Bestell- nummer	Name	Zusatz- angaben	Herkunft und Sammler
<b>PRIMULACEAE</b>			
1885	<i>Lysimachia mauritiana</i> Lam.	G ! +	KR-0-B-2761091: Dolsan-Inseln, Yosu, leg. Jahn s.n.
1886	<i>Lysimachia minoricensis</i> J.J.Rodr.	! +	ES-0-B-1930294: Balearen, Menorca (Muséum d'Histoire Naturelle, Paris)
1887	<i>Lysimachia punctata</i> L.	! +	GR-0-B-2403092: Makedonien, Nomos Thessalonikis, Chortiatis-Gebirge, Kalk, 1000m, leg. Raus/Schiers 18331
1888	<i>Lysimachia verticillaris</i> Spreng.	V ! +	TR-0-B-2507180: Prov. Artvin, Hopa, 500m, leg. Ern 6471
1889	<i>Lysimachia vulgaris</i> L.	V ! +	DE-0-B-2461395: Mecklenburg-Vorpommern, Kreis Neustrelitz, Feldberg, Silikat, 90m, leg. Beurton & al. s.n.
1890	<i>Primula auricula</i> L. subsp. <i>auricula</i>	! +	AT-0-B-0363974: Steiermark (Bot. Garten Graz)
1891	<i>Primula elatior</i> (L.) Hill	! +	AT-0-B-0202603: Salzburg, Elisabethen, 630m, (Bot. Garten Salzburg)
1892	<i>Primula japonica</i> A.Gray	V ! +	JP-0-B-1350405: Pref. Kyoto, Keihoku, Haiyacho, Haya-Rv. (Bot. Garten Kyoto)
1893	<i>Primula palinuri</i> Petagna	V ! +	IT-0-B-0364374: Umgebung von Neapel
1894	<i>Primula veris</i> L. subsp. <i>veris</i>	V ! *	DE-0-B-1791108: Brandenburg, Kreis Barnim, Brodowin, 45m, leg. Dürbye 4293
1895	<i>Primula veris</i> L. subsp. <i>veris</i>	! +	DE-0-B-2407384: Baden-Württemberg, Kreis Sigmaringen, Hausen im Tal, Kalk, 600m, leg. Royl/Meyer s.n.
1896	<i>Primula veris</i> subsp. <i>columnae</i> (Ten.) Maire & Petitm.	V ! +	GR-0-B-1710882: Epirus, Nomos Ioanninon, Metsovon, Katara-Pass, Silikat, 1500m, leg. Hagemann & al. 11
1897	<i>Primula veris</i> subsp. <i>macrocalyx</i> (Bunge) Lüdi	! +	RU-0-B-0520880: Prov. Tomsk (Bot. Garten Tomsk)
1898	<i>Primula veris</i> subsp. <i>macrocalyx</i> (Bunge) Lüdi	V ! +	RU-0-B-2501308: Altai Republic, Turochakskiy rayon, lake Teletskoye, E of Yaylyu settlement, 480m, leg. Martins 2519
1899	<i>Samolus valerandi</i> L.	! +	FR-0-B-0840796: Dép. Manche, Beaubigny (Bot. Garten Caen)

## PROTEACEAE

1900	<i>Hakea eriantha</i> R.Br.	G ! +	AU-0-B-2442000: New South Wales, North Coast Region, 700m (Bot. Garten Coffs Harbour)
------	-----------------------------	-------	---

## RANUNCULACEAE

1901	<i>Aconitum barbatum</i> Pers.	! +	RU-0-B-2002407: Region Altai, District Ulagan, Geröllschotter, 1400m, leg. Dürbye/Gemeinholzer 3829
1902	<i>Aconitum krylovii</i> Steinb.	V ! +	RU-0-B-2026707: Altai Region, District Ongudai, Seminsky pass, 1700m, Waldsteppe, leg. Dürbye/Gemeinholzer 4062

Bestell- nummer	Name	Zusatz- angaben	Herkunft und Sammler
1903	<i>Aconitum lamarckii</i> Rchb.	!	+ ES-0-B-1411481: Prov. Lérida, Artiga de Lin, Vall d'Aran (Bot. Garten Barcelona)
1904	<i>Aconitum lamarckii</i> Rchb.	V	! + FR-0-B-2151082: Dép. Pyrénées-Atlantiques, Gabas, Silikat, 1100m, leg. Ern 7210
1905	<i>Aconitum lycoctonum</i> L. subsp. <i>lycoctonum</i>	V	! + CH-0-B-1470797: Kanton Wallis, Les Rives, Champéry, 990m (Bot. Garten Genf)
1906	<i>Aconitum lycoctonum</i> L. subsp. <i>lycoctonum</i>	V	! * NO-0-B-1902608: Prov. Buskerud, Hensedalfjell, W Troim, ca. 800m, leg. Dürbye s.n.
1907	<i>Aconitum lycoctonum</i> L. subsp. <i>lycoctonum</i>	V	! + FR-0-B-2587202: Dép. Hautes-Alpes, S La Grave, Massif des Ecrins, La Meije, 2100m, leg. Dürbye & al. 1947
1908	<i>Aconitum lycoctonum</i> L. subsp. <i>lycoctonum</i>	!	+ AT-0-B-3005501: Kärnten, Gailtaler Alpen, Reisach, Gregorihütte-Reißkofel, Kalk, 1500m, leg. Vogt & al. 15822
1909	<i>Aconitum lycoctonum</i> subsp. <i>vulparia</i> (Rchb.) Nyman	!	+ CH-0-B-1872104: Kanton Graubünden, Oberengadin, Rätische Alpen, von Casaccia nach Soglio, 1200m, leg. Rost 46
1910	<i>Aconitum lycoctonum</i> subsp. <i>vulparia</i> (Rchb.) Nyman	!	+ DE-0-B-2409084: Baden-Württemberg, Kreis Sigmaringen, Hausen im Tal, Kalk, 650m, leg. Royl/Meyer s.n.
1911	<i>Aconitum napellus</i> L. [= <i>A. napellus</i> subsp. <i>pyramidale</i> (Mill.) Rouy & Foucaud]	!	+ IT-0-B-3016103: Lombardei, Prov. Bergamo, Alpi Oróbie, Monte Verrobbio, Passo di S. Marco, 1850m, leg. Dürbye & al. 2484
1912	<i>Aconitum napellus</i> L. subsp. <i>napellus</i> [= <i>A. napellus</i> subsp. <i>vulgare</i> (DC.) Rouy & Foucaud; <i>A. compactum</i> Gáyer]	!	+ FR-0-B-0330595: Dép. Seine et Marne, Vaux/Chantegrue, 800m (Bot. Garten Besançon)
1913	<i>Aconitum orientale</i> Mill.	!	+ RU-0-B-0930896: Northern Caucasus Mts., Karachi-Cherkessk, vicinity of Karachayevsk, 1600m (Bot. Garten Utrecht)
1914	<i>Aconitum ranunculifolium</i> Rchb. [= <i>A. lamarckii</i> Rchb.; <i>A. lycoctonum</i> subsp. <i>neapolitanum</i> (Ten.) Nyman]	!	+ IT-0-B-2360309: Alto Adige, Rosengartenmassiv, Hochstaudenwiese, 1900m, leg. Kendzia 106
1915	<i>Aconitum vulparia</i> aggr.	V	! * IT-0-B-0983812: Trentino-Alto Adige, Bozen, Tiers, leg. Zippel 12-482
1916	<i>Actaea rubra</i> (Aiton) Willd.	!	+ US-0-B-1700900: VT, Sherburne
1917	<i>Actaea rubra</i> (Aiton) Willd.	!	+ CA-0-B-2004804: British Columbia, Region Kamloops, Lake Clearwater, pazifischer Küstenregenwald, leg. Dürbye 2906
1918	<i>Actaea spicata</i> L.	!	* DE-0-B-0554114: Bayern, Kreis Eichstätt, Schambach, Rotbuchenmischwald, Jurakalk, 450m, leg. Dürbye 6588
1919	<i>Actaea spicata</i> L.	V	! * SE-0-B-2380508: Dalsland, Västra Silen, Storön, bei Gustavsfors, leg. Weber 249
1920	<i>Actaea spicata</i> L.	!	+ SK-0-B-2710700: Spisská Magura, N Zdidt, Nadelwald, 900m, leg. Wilkens s.n.
1921	<i>Actaea spicata</i> L.	V	! + AT-0-B-3001201: Kärnten, Gailtaler Alpen, Obergailtal, Reisach, 800m, leg. Vogt & al. s.n.

Bestell- nummer	Name	Zusatz- angaben	Herkunft und Sammler
1922	<i>Anemone hupehensis</i> (Lemoine) Lemoine	! +	CN-0-B-1233383: Prov. Szechuan, Mt. Omei, 700m (Bot. Garten Shanghai)
1923	<i>Anemone multifida</i> Poir. [= <i>A. magellanica</i> H.R.Wehrh.]	V ! +	CA-0-B-2005504: Alberta, Rocky Mountains, Banff National Park, Lake Louise, 1200m, leg. Dürbye 2913
1924	<i>Anemone nemorosa</i> L.	V ! *	DE-0-B-1130809: Brandenburg, Kreis Märkisch- Oderland, S Strausberg, Torfhaus, Stienitzsee, leg. Dürbye 4503
1925	<i>Anemone nemorosa</i> L.	V ! *	DE-0-B-1810110: Brandenburg, Kreis Havelland, Brieselang, Bredower Forst, 40m, leg. Zippel 10- 32
1926	<i>Anemone rivularis</i> DC.	V ! +	CN-0-B-0203901: Prov. Yünnan, Meili Xue Shan, Silikat, 3500m, leg. Raab-Straube & al. 802
1927	<i>Anemone sylvestris</i> L.	! +	CZ-0-B-0150394: Breclav, Palava (Bot. Garten Chemnitz)
1928	<i>Anemone sylvestris</i> L.	V ! +	DE-0-B-1870100: Bayern, Main-Spessart-Kreis, Karlstadt/Main, 250m, leg. Hellmann s.n.
1929	<i>Anemone sylvestris</i> L.	! +	DE-0-B-1960700: Bayern, Kreis Bayreuth, Plech, Frankenalb, 520m, leg. Hellmann s.n.
1930	<i>Anemone vitifolia</i> DC.	! +	IN-0-B-2700781: Himachal Pradesh, Himalaja, Shila-Margi, 3000m, leg. Polunin s.n.
1931	<i>Aquilegia atrata</i> W.D.J.Koch	! +	AT-0-B-0347594: Salzburg, Fuschl am See, Aufstieg auf den Schober, Kalk, 1050m, leg. Nowotny s.n. (Bot.Garten Salzburg)
1932	<i>Aquilegia atrata</i> W.D.J.Koch	V ! +	AT-0-B-0610908: Kärnten, Bärenthal, Kalk, 900m (Bot. Garten Wien Alpengarten)
1933	<i>Aquilegia atrata</i> W.D.J.Koch	! +	FR-0-B-2606302: Dép. Haute Savoie, Mieussy-Les Gets, Monte d'Uble, 1700m, leg. Dürbye & al. 2138
1934	<i>Aquilegia atrata</i> W.D.J.Koch	! +	IT-0-B-3013803: Lombardei, Prov. Sondrio, Alpi Retiche, W Chiesa, Weg nach Ponte, 1520m, leg. Dürbye & al. 2461
1935	<i>Aquilegia canadensis</i> L.	! +	CA-0-B-0511394: Manitoba (Morden Research Station, Kanada)
1936	<i>Aquilegia einseleana</i> F.W.Schultz	V ! +	IT-0-B-0530780: Prov. Veneto, Verona, Albergo Rivolti, leg. Jean Lebau s.n.
1937	<i>Aquilegia nigricans</i> Baumg.	! +	IT-0-B-3016501: Prov. Friaul, Tarvisio, Sella Nevea Pass, Sella Nevea-Rifugio "C.Gilberti", Kalk, 1500m, leg. Vogt & al. 15911
1938	<i>Aquilegia olympica</i> Boiss.	V ! +	GE-0-B-1830282: 1700m (Bot. Garten St. Petersburg)
1939	<i>Aquilegia ottonis</i> subsp. <i>amaliae</i> (Boiss.) Strid	V ! +	GR-0-B-2320601: Nomos Larisis, Thessalischer Olymp, Xerolakki Rema, Kalk, 1250m, leg. Strid 51503
1940	<i>Aquilegia oxysepala</i> var. <i>kansuensis</i> Brühl	! +	CN-0-B-0250182: Shennongjia, Chuifeng Pass, 2600m (Washington Arboretum)
1941	<i>Aquilegia pancicii</i> Degen	! +	BA-0-B-1510688: Rzava-Tal, Dobruna (Bot. Garten Göteborg)



Bestell- nummer	Name	Zusatz- angaben	Herkunft und Sammler
1942	<i>Aquilegia sibirica</i> Lam.	!	+ RU-0-B-2019507: Altai Region, Distr. Ulagan, N Aktasch, Taiga, Schotterhang, 1930m, leg. Dürbye & al. 3997
1943	<i>Aquilegia thalictrifolia</i> Schott & Kotschy	V !	+ IT-0-B-1860886: Prov. Veneto, Verona, Garda, 1250m (Bot. Garten Göteborg)
1944	<i>Aquilegia vulgaris</i> L.	!	+ DE-0-B-1591511: Sachsen-Anhalt, Burgenlandkreis, bei Hirschroda, Kalk, leg. Dürbye 5254
1945	<i>Aquilegia vulgaris</i> L.	!	+ DE-0-B-2409584: Baden-Württemberg, Kreis Sigmaringen, Hausen im Tal, Kalk, 600m, leg. Royl/Meyer s.n.
1946	<i>Aquilegia vulgaris</i> L.	V !	+ FR-0-B-2622502: Dép. Ain, La Rivière, Kalk, 1100m, leg. Dürbye & al. 2189
1947	<i>Aquilegia vulgaris</i> L.	V !	+ DE-0-B-3041187: Bayern, Kreis Bayreuth, Fichtelgebirge, 900m, leg. Hempel s.n.
1948	<i>Aquilegia vulgaris</i> L. subsp. <i>vulgaris</i>	V !	+ AT-0-B-3006001: Kärnten, Gailtaler Alpen, Reisach, Kalk, 1700m, leg. Vogt & al. 15831
1949	<i>Caltha palustris</i> L.	!	+ DE-0-B-1340103: Brandenburg, Kreis Märkisch-Oderland, N Lebus, leg. Dürbye/Rost 2210
1950	<i>Caltha palustris</i> L.	V !	+ DE-0-B-1570184: Bayern, Kreis Cham, Engelsdorf, Silikat, 400m, leg. Frühbrodt s.n.
1951	<i>Caltha palustris</i> L.	!	+ GE-0-B-1615312: Mzcheta-Mtianeti, Kreuzpass, Sattel, Quellfluren, 2320m, leg. Parolly/Dürbye Gg-12- 286
1952	<i>Caltha palustris</i> L.	V !	+ FR-0-B-2588902: Dép. Hautes Alpes, Galibier-Grandes Roussets, N La Grave, 2000m, leg. Dürbye & al. 1964
1953	<i>Cimicifuga europaea</i> Schipcz.	!	+ SK-0-B-2110810: Banska Bystrica, Slovensky Raj, Prielom Hornadu, Hang-Schluchtwald, 550m, leg. Dürbye/Kirchhoff 5096
1954	<i>Cimicifuga foetida</i> L.	!	+ RU-0-B-2020707: Region Altai, District Ulagan, Waldsteppe, 1900m, leg. Dürbye/Gemeinholzer 4008
1955	<i>Clematis brachiata</i> Thunb.	G !	+ ZA-0-B-3140384: Free State, Harrismith, frequent among <i>Leucosidea</i> scrub in valley (Bot. Garten Kirstenbosch)
1956	<i>Clematis elisabethae-carolae</i> Greuter	V !	+ GR-0-B-2880499: Kreta, Nomos Chanion, Lefka Ori, 1820m, leg. Matthäs 5877
1957	<i>Clematis flammula</i> L.	!	+ HR-0-B-0410680: Losinj (Bot. Garten Zagreb)
1958	<i>Clematis flammula</i> L.	V !	* GR-0-B-2012208: Epirus, Nomos Thesprotias, Kambos Aetou, 23m, leg. Raus & al. 30433
1959	<i>Clematis flammula</i> L.	!	+ IT-0-B-2360496: Prov Toscana, Grosseto, Marina di Grosseto (Bot. Garten Siena)
1960	<i>Clematis flammula</i> L.	V !	+ GR-0-B-3190183: Peloponnes, Nomos Ilias, Amaliada, 1300m, leg. Hempel s.n.
1961	<i>Clematis integrifolia</i> L.	!	+ SK-0-B-0890100: Malé Karpaty, Pezinok-Fabián (Bot. Garten Bratislava)

Bestell- nummer	Name	Zusatz- angaben	Herkunft und Sammler
1962	<i>Clematis mandshurica</i> Rupr.	V ! +	KR-0-B-0710799: E Byeongmu-san, 500m (Bot. Garten Kristiansand)
1963	<i>Clematis serratifolia</i> Rehder	! +	SU-0-B-2300684: Primorskij-Gebiet, Distr. Partizansk, Berg Czandalaz, 800m (Bot. Garten Salaspils)
1964	<i>Clematis songarica</i> Bunge	! +	KG-0-B-0432802: Tien-Shan, Issyk-Kul-Gebiet, Issyk-Kul-See, Kara-Talaa, Ephedra Steppe, 1620m, leg. Dürbye 1713
1965	<i>Clematis songarica</i> Bunge	! +	KG-0-B-2722400: Tien-Shan, Issyk-Kul, Ak-Saji, Halbwüste, trockenes Flußbett, 1600m, leg. Rost s.n.
1966	<i>Clematis stans</i> Siebold & Zucc.	V ! +	JP-0-B-1422980: Hosoo, Nikko (Bot. Garten Tokyo)
1967	<i>Clematis virginiana</i> L.	V ! +	CA-0-B-1290194: Ontario, Waterloo Reg., S Cambridge, 270m (Metro Toronto Zoo)
1968	<i>Clematis vitalba</i> L.	V ! *	DE-0-B-0860213: Brandenburg, Märkisch-Oderland, Lebus, Mallnow, Gehölzsaum, 60m, leg. Zippel 13013
1969	<i>Clematis vitalba</i> L.	V ! *	AT-0-B-2262110: Kärnten, SW St.Margareten im Rosental, Wolfsgupf, 1140m, leg. Zimmer 2881
1970	<i>Consolida regalis</i> Gray	V ! *	DE-0-B-1993911: Sachsen-Anhalt, Burgenlandkreis, W Wangen, Ackersaum, 128m, leg. Dürbye/Zippel 5492
1971	<i>Delphinium elatum</i> L.	! +	CH-0-B-0331301: Kanton St. Gallen, Alt St. Johann, Churfürsten, 1690m (Bot. Garten Zürich)
1972	<i>Myosurus minimus</i> L.	! +	DE-0-B-1881001: Sachsen-Anhalt, Kreis Wittenberg, Bleddin, Altwasser der Elbe, 110m, leg. Raus & al.
1973	<i>Nigella damascena</i> L.	! +	IT-0-B-1995885: Umbrien, Prov. Perugia, Lisciano Niccone, 600m, leg. Meyer s.n.
1974	<i>Pulsatilla albana</i> (Steven) Bercht. & J.Presl	! +	RU-0-B-0700403: E Kaukasus, upper Balkaria, Mt. Suukanskaya, 2400m, leg. Halda/Halda 9608112 (Bot. Garten Göteborg)
1975	<i>Pulsatilla montana</i> (Hoppe) Rchb.	V ! *	IT-0-B-0862513: Trentino-Südtirol, Prov. Bozen, Vinschgau, Laas, Allitz, Straße zum Untertröghof, Steppenrasen, 1450m, leg. Zippel 13226
1976	<i>Pulsatilla pratensis</i> (L.) Mill. subsp. <i>pratensis</i>	V ! +	DE-0-B-1800192: Berlin-Reinickendorf, Heiligensee, Baumberge, Silikat, leg. Boegner s.n.
1977	<i>Pulsatilla pratensis</i> (L.) Mill. subsp. <i>pratensis</i>	V ! +	DE-0-B-2180294: Brandenburg, Kreis Uckermark, Prenzlau, leg. Mory s.n.
1978	<i>Pulsatilla vernalis</i> (L.) Mill.	! +	AT-0-B-0481207: Kärnten, Lienzer Dolomiten, Oberdrauburg, S Wiesenspitze, Stadelwiese, Kalk, 1900m, leg. Dürbye/Kirchhoff 3674
1979	<i>Pulsatilla violacea</i> Rupr.	! +	RU-0-B-0832402: E Kaukasus, upper Balkaria, Mt. Suukanskaya, 2400m, (Bot. Garten Göteborg)
1980	<i>Pulsatilla vulgaris</i> Mill. subsp. <i>vulgaris</i>	! +	DE-0-B-0240478: Baden-Württemberg, Kreis Konstanz, Wollmatinger Ried, leg. Ern s.n.
1981	<i>Pulsatilla vulgaris</i> Mill. subsp. <i>vulgaris</i>	V ! +	FR-0-B-1631891: Elsaß, Strangenberg, Westhalten (Bot.Garten Basel)

Bestell- nummer	Name	Zusatz- angaben	Herkunft und Sammler
1982	<i>Ranunculus acris</i> L.	!	+ DE-0-B-0411696: Berlin (Humboldt Univ. Berlin)
1983	<i>Ranunculus arvensis</i> L.	V !	+ FR-0-B-1830109: Dép. Hautes Alpes, Devoluy, S Truziaud, Saint-Etienne-en-Dévoluy, 1350m, leg. Zippel s.n.
1984	<i>Ranunculus arvensis</i> L.	!	+ ES-0-B-3014483: Prov. Salamanca, Tamanes-Salamanca, 300m, leg. Barnieske/Schiers s.n.
1985	<i>Ranunculus creticus</i> L.	V !	+ GR-0-B-2631682: Kreta, Nomos Irakliou, Archanes, 1020m, leg. Risse s.n.
1986	<i>Ranunculus cymbalaria</i> Pursh	V !	+ CA-0-B-2426397: Ontario, Thunder Bay, leg. Weber s.n.
1987	<i>Ranunculus illyricus</i> L.	!	+ GR-0-B-0057078: Thrakien, Nomos Evrou, Esimi, Kalk, 750m, leg. Greuter s.n.
1988	<i>Ranunculus polyanthemus</i> subsp. <i>polyanthemoides</i> (Boreau) Ahlfv.	!	+ GR-0-B-0057178: Makedonien, Mt. Meniki, NE-Flanke oberhalb Mikropolis, Buchenwaldsäume, 1100m, leg. Greuter 71
1989	<i>Ranunculus psilostachys</i> Griseb.	!	+ GR-0-B-1760181: Thessalien, Nomos Magnisias, Pilion-Gebirge, Silikat, leg. Tamberg s.n.
1990	<i>Ranunculus psilostachys</i> Griseb.	!	+ GR-0-B-2685880: Thessalien, Nomos Magnisias, Volos, Kalk, 350m, leg. Binder & al. 938
1991	<i>Ranunculus repens</i> L.	V !	* DE-0-B-1781110: Brandenburg, Kreis Uckermark, zwischen Parstein und Bölkendorf, Ackersoll, Lehm, 75m, leg. Dürbye/ Zippel 4938
1992	<i>Ranunculus repens</i> L.	V !	* DE-0-B-1810710: Brandenburg, Kreis Märkisch-Oderland, Lebus, Mallnow, 18m, leg. Zippel 10- 121
1993	<i>Ranunculus sceleratus</i> L.	V !	+ SK-0-B-0940395: Dobrotka, W Nitra, 140m (Bot. Garten Nitra)
1994	<i>Ranunculus sprunerianus</i> Boiss.	V !	+ GR-0-B-2630580: Thessalien, Nomos Fthiotidos, Othris, Kalk, 1726m, leg. Binder & al. 122
1995	<i>Thalictrum aquilegifolium</i> L.	V !	* DE-0-B-1860211: Baden-Württemberg, Jennetal, Hegau, leg. Picksak-Schmidt s.n.
1996	<i>Thalictrum aquilegifolium</i> L.	!	+ FR-0-B-2604002: Dép. Haute Savoie, La Giéttaz, Gorges de'l Arrondiene, 1600m, leg. Dürbye & al. 2115
1997	<i>Thalictrum elegans</i> Royle	!	+ NP-0-B-1371782: Annapurna, Base Camp, 3500m (Bot. Garten Wien)
1998	<i>Thalictrum flavum</i> L.	V !	+ DE-0-B-0133296: Bayern, Kreis Traunstein, Feldwies, 530m, leg. Niederbichler s.n.
1999	<i>Thalictrum flavum</i> L.	V !	* DE-0-B-0533612: Niedersachsen, Kreis Verden, Luttum, Uferbereich der Aller, 10m, leg. Dürbye/Kirchhoff 6138
2000	<i>Thalictrum flavum</i> L.	V !	+ DE-0-B-2461896: Niedersachsen, Kreis Verden, Luttum, leg. Dürbye & al. 341
2001	<i>Thalictrum foetidum</i> L.	!	+ IT-0-B-1050595: Piemont, Prov. Aosta, Valle d'Aosta, Val Urtier, 2000m (Bot. Garten 'Paradisias', Cogne)
2002	<i>Thalictrum foetidum</i> L.	V !	+ IN-0-B-1372782: Ladakh, Leh, 3500m (Bot. Inst. für Bodenkultur, Wien)

Bestell- nummer	Name	Zusatz- angaben	Herkunft und Sammler
2003	<i>Thalictrum foetidum</i> L. subsp. <i>foetidum</i>	V ! +	AT-0-B-0851998: Tirol, Längenfeld, Ötztal, 1190m, leg. Buttler & al. 1731
2004	<i>Thalictrum foetidum</i> L. subsp. <i>foetidum</i>	V ! +	KG-0-B-2721800: Tschon-Kemin-Tal, 2000m, Wiesen, leg. Rost s.n.
2005	<i>Thalictrum lucidum</i> L.	! +	DE-0-B-0139096: Bayern, Kreis Mühldorf/Inn, Polling, leg. Hand s.n.
2006	<i>Thalictrum lucidum</i> L.	V ! +	PL-0-B-0980595: Czumow (Bot. Garten Lublin)
2007	<i>Thalictrum lucidum</i> L.	V ! +	PL-0-B-1371297: (Bot. Garten Lublin)
2008	<i>Thalictrum lucidum</i> L.	V ! +	IT-0-B-2430110: Ravenna, pineta San Vitale near the city, leg. Saiani s.n.
2009	<i>Thalictrum minus</i> L.	! +	DE-0-B-0910112: Bayern, Unterfranken, Kreuzwertheim, sandige Wiese, leg. Rességuier s.n.
2010	<i>Thalictrum minus</i> L.	! +	DE-0-B-0910212: Bayern, Unterfranken, Kreuzwertheim, magere Wiese, leg. Rességuier s.n.
2011	<i>Thalictrum minus</i> L.	V ! +	DK-0-B-2323698: Møn, Klosterskovgard, Silikat, leg. Dürbye/Meyer 714
2012	<i>Thalictrum minus</i> L.	V ! +	IT-0-B-3031603: Lombardei, Prov. Sondrio, Bormio, Zebbru/Baita del Pastore, 1950m, leg. Dürbye & al. 2639
2013	<i>Thalictrum minus</i> subsp. <i>maxwellii</i> (Royle) Hand	! +	GE-0-B-2060107: nahe Grenze SE Tiflis, am Kloster David Gareja, leg. Gregor s.n.
2014	<i>Thalictrum minus</i> subsp. <i>pratense</i> (F.W.Schultz) Hand	! +	DE-0-B-0135696: Rheinland-Pfalz, Kreis Trier-Saarburg, Wasserliesch, leg. Hand s.n.
2015	<i>Thalictrum minus</i> subsp. <i>saxatile</i> Ces.	V ! +	FR-0-B-2587602: Dép. Hautes-Alpes, S La Grave, Massif des Ecrins, La Meije, 1800m, leg. Dürbye & al. 1951
2016	<i>Thalictrum minus</i> subsp. <i>saxatile</i> Ces.	! +	GR-0-B-2667880: Thessalien, Nomos Larisis, Ossa-Gebirge, Kalk, 1978m, leg. Binder & al. 752
2017	<i>Thalictrum simplex</i> L. subsp. <i>simplex</i>	V ! +	NO-0-B-0751697: Prov. Oppland, Fron, Kvam, 300m (Bot. Garten Oslo)
2018	<i>Thalictrum simplex</i> L. subsp. <i>simplex</i>	V ! +	UA-0-B-1760108: Iwano-Frankiwsk Oblast, Oserjani, Steppenhügel, Gips, 295m, leg. Gregor s.n.
2019	<i>Thalictrum simplex</i> subsp. <i>altaicum</i> (Schischk.) Hand	V ! +	RU-0-B-2631099: Sibirien, Altai-Gebirge, S Aktasch, 1400m, leg. Ristow/Seitz s.n.
2020	<i>Thalictrum simplex</i> subsp. <i>tenuifolium</i> (Hartm.) Sterner	! +	DE-0-B-1470411: Bayern, Günzburg, NSG Donaumoos, Riedwiese W eines Hauptweges, leg. Hand 5898
2021	<i>Thalictrum speciosissimum</i> L.	V ! +	PT-0-B-1636380: Prov. Beira Litoral, Coimbra (Bot. Garten Coimbra)
2022	<i>Thalictrum speciosissimum</i> L. subsp. <i>speciosissimum</i>	! +	DE-0-B-0133196: Baden-Württemberg, Kreis Lörrach, Hausen/Grendel, leg. Schlesinger s.n.
2023	<i>Trollius asiaticus</i> L.	! +	RU-0-B-2500308: Republic Altai, District Shebalinskii, Valley of Sarlyk river, ESE Topuchaya settlement, 1500m, leg. Martins s.n.
2024	<i>Trollius europaeus</i> L.	! +	CH-0-B-1990282: Kanton Wallis, Borogne-Tal, 1900m, leg. Hagemann s.n.

Bestellnummer	Name	Zusatzangaben	Herkunft und Sammler
2025	<i>Trollius europaeus</i> L.	V ! +	DE-0-B-2330291: Brandenburg, Kreis Märkisch-Oderland, Strausberg-Nord, leg. Hömberg s.n.
2026	<i>Trollius europaeus</i> L.	! +	FR-0-B-2586202: Dép. Hautes-Alpes, S La Grave, Massif des Ecrins, La Meije, 2100m, leg. Dürbye & al. 1937
2027	<i>Trollius europaeus</i> L.	! +	AT-0-B-3002501: Kärnten, Karnische Alpen, Nassfeld-Pass, Watschiger Alm, Kalk, 1750m, leg. Vogt & al. s.n.
2028	<i>Trollius europaeus</i> L.	V ! +	IT-0-B-3016401: Prov. Friaul, Tarvisio, Sella Nevea Pass, Kalk, 1500m, leg. Vogt & al. 15910
2029	<i>Trollius europaeus</i> var. <i>transsylvanicus</i> (Schur) Gürke	V ! +	SK-0-B-2005409: Banska Bystrica, Gemer Nature Reserve, Slovensky Raj, Feuchtwiese, 847m, leg. Dürbye/Kirchhoff 4774
2030	<i>Trollius riederianus</i> Fisch. & C.A.Mey.	! +	SU-0-B-1621598: Region Primorsk, Schkotovskij, Lukaschovo (Bot. Garten St. Petersburg)

## RESEDACEAE

2031	<i>Reseda lutea</i> L.	! *	DE-0-B-0553114: Bayern, Kreis Eichstätt, Mühlheim, Solnhofer Berg, Kalksteinbruch, Jurakalk, 500m, leg. Dürbye 6578
2032	<i>Reseda lutea</i> L.	V ! *	AT-0-B-1571213: Burgenland, Neusiedl am See, Neusiedler See, Illmitz, leg. Weber 333
2033	<i>Reseda lutea</i> L.	V ! *	DE-0-B-1590711: Sachsen-Anhalt, Burgenlandkreis, zwischen Hirschroda und Laucha, 226m, leg. Dürbye 5246
2034	<i>Reseda lutea</i> L.	! +	DE-0-B-3026885: Baden-Württemberg, Kreis Sigmaringen, Neidlingen, leg. Ketelhut/Hoffmann s.n.
2035	<i>Reseda luteola</i> L.	! +	GR-0-B-2525290: Makedonien, Nomos Pellis, W Arnissa, Lehm, leg. Pirker & al. 272

## RHAMNACEAE

2036	<i>Frangula alnus</i> Mill.	! *	DE-0-B-0554614: Bayern, Kreis Eichstätt, S Schambach, Trockenwaldsaum, Jurakalk, 430m, leg. Dürbye 6593
2037	<i>Frangula alnus</i> Mill.	! *	DE-0-B-0556914: Brandenburg, Kreis Ostprignitz-Ruppin, Linumhorst, Erlenbruch, leg. Dürbye 6772
2038	<i>Frangula alnus</i> Mill.	! +	DE-0-B-2202894: Baden-Württemberg, Kreis Ravensburg, Weingarten, Altdorfer Wald, leg. Dürbye 100
2039	<i>Paliurus spina-christi</i> Mill.	V ! +	GR-0-B-2661080: Thessalien, Nomos Larisis, Ossa-Gebirge, Kalk, 250m, leg. Binder & al. 572
2040	<i>Rhamnus cathartica</i> L.	V ! *	DE-0-B-0527211: Berlin-Pankow, Blankenfelde, 44m, leg. Dürbye 5451
2041	<i>Rhamnus pallasii</i> Fisch. & C.A.Mey. [= <i>R. lycioides</i> Pall.]	! +	GE-0-B-2900486: Djvari-Kirche, Mtskheta, 700m, leg. Ern 7804

Bestell- nummer	Name	Zusatz- angaben	Herkunft und Sammler
2042	<i>Rhamnus pumila</i> Turra	!	+ FR-0-B-2606502: Dépt. Haute Savoie, zw. Mieussy und Les Gets, Weg zum Monte d'Uble, 1700m, leg. Dürbye & al. 2140
2043	<i>Rhamnus punctata</i> var. <i>angustifolia</i> Post	V !	+ TR-0-B-2466481: Prov. Hatay, Amanos-Gebirge, Atik, N Belen, leg. Ern/Krone 6964

## ROSACEAE

2044	<i>Acaena novae-zelandiae</i> Kirk	G !	+ AU-0-B-0812606: New South Wales, Narrabri, Camp Dawson spring, 1400m, leg. Weber 102
2045	<i>Acaena ovalifolia</i> Ruiz & Pav.	!	+ AR-0-B-0932305: Prov. Neuquén, Dept. Aluminé, Villa Pehuenia, 1100m, leg. Leuenberger/Arroyo 4978 b
2046	<i>Agrimonia eupatoria</i> L.	V !	* GR-0-B-2023408: Epirus, Nomos Ioanninon, W Riachovo, 390m, leg. Raus & al. 30699
2047	<i>Agrimonia eupatoria</i> L.	V !	* DE-0-B-2242008: Mecklenburg Vorpommern, Kreis Ostvorpommern, Usedom, Benz, Kückelsberg, 28m, leg. Rost 172
2048	<i>Agrimonia eupatoria</i> L. subsp. <i>eupatoria</i>	!	+ CZ-0-B-0321896: Česke Stredohori, Louny, Rana (Bot. Garten Chemnitz)
2049	<i>Agrimonia procera</i> (L.) DC.	!	+ DE-0-B-2711293: Berlin-Spandau, Spandauer Forst, leg. Royl s.n.
2050	<i>Alchemilla gorcensis</i> Pawl.	!	+ MD-0-B-2400687: Pelister Planina, SW Ljubojna, 1200m (Bot. Garten Risskov)
2051	<i>Alchemilla monticola</i> Opiz [= <i>Alchemilla gracilis</i> Opiz]	!	+ DE-0-B-0190387: Tiergarten bei Regensburg (Bot. Garten Regensburg)
2052	<i>Amelanchier ovalis</i> Medik.	V !	+ IT-0-B-2611899: Aosta, Epinel, 1400m (Bot. Garten Cogne)
2053	<i>Amelanchier ovalis</i> Medik. subsp. <i>ovalis</i>	!	+ IT-0-B-3009599: Umbrien, Prov. Perugia, Monti Sibillini, Norcia/Piano Grande, 1400m, leg. Dürbye & al. 972
2054	<i>Aruncus dioicus</i> (Walter) Fernald	V !	* DE-0-B-0010713: Bayern, Kreis Regen, SE Kothinghammer, Harlachberg, 580m, leg. Zimmer 2947
2055	<i>Aruncus dioicus</i> (Walter) Fernald	V !	* AT-0-B-1940308: Kärnten, Karawanken, Eisenkappel-Vellach, Kupitzklamm, ca. 720m, leg. Zimmer 2753
2056	<i>Cotoneaster acuminatus</i> Lindl.	!	+ IN-0-B-2702381: Himachal Pradesh, Old Jalori Pass, 3048m, leg. Polunin s.n.
2057	<i>Cotoneaster frigidus</i> Lindl.	!	+ NP-0-B-3090385: Zentral-Nepal, Buri Gandaki Tal, Bangsam, 2300m, leg. Krone s.n.
2058	<i>Cotoneaster integerrimus</i> Medik.	!	+ DE-0-B-1961300: Baden-Württemberg, Kreis Tuttlingen, Fridingen/Donau, Kalk, 750m, leg. Hellmann s.n.
2059	<i>Cotoneaster integrifolius</i> (Roxb.) Klotz [= <i>C. microphyllus</i> var. <i>thymifolius</i> (Baker) Koehne]	!	+ NP-0-B-2811484: N Annapurna, 3900m, leg. Krone s.n.

Bestell- nummer	Name	Zusatz- angaben	Herkunft und Sammler
2060	<i>Cotoneaster melanocarpus</i> Lodd. & al. [= <i>C. niger</i> (Wahlb.) Fr.]	! +	SK-1-B-2003109: Banska Bystrica, Slovensky Kras, Zádielska Planina, NW Turna, bei Zádiel, Kalk, 688m, leg. Dürbye 4735
2061	<i>Cotoneaster multiflorus</i> Bunge [= <i>C. reflexus</i> Carrière]	! +	RU-0-B-2025807: Altai Region, Distr. Ongudai, Mündung Tschuja in den Katun, Steppe, Kalk, 800m, leg. Gemeinholzer/Dürbye 463/07
2062	<i>Cotoneaster niger</i> (Wahlb.) Fr.	! +	PL-0-B-2070387: Jelenia Góra, Góry Kaczawskie-Milek (Bot. Garten Wrocław)
2063	<i>Dryas octopetala</i> L.	! +	FR-0-B-2582102: Dép. Hautes-Alpes, La Grave, Massif des Ecrins, La Meije, 2400m, leg. Dürbye & al. 1896
2064	<i>Dryas octopetala</i> L.	! +	IT-0-B-3018501: Prov. Friaul, Tarvisio, Sella Nevea Pass, Weg zum Rifugio "C.Gilberti", Kalk, 1800m, leg. Vogt & al. 15950
2065	<i>Duchesnea indica</i> (Andrews) Focke	! +	CH-0-B-0780584: Kanton Genf, Chambésy, 380m (Bot. Garten Chambésy, Genf)
2066	<i>Filipendula palmata</i> (Pall.) Maxim.	V ! +	RU-0-B-0210795: Ussurien, Pawlowka-Tal (Bot. Garten Dresden)
2067	<i>Filipendula ulmaria</i> (L.) Maxim.	! +	DE-0-B-2425684: Baden-Württemberg, Kreis Sigmaringen, Kalk, 650m, leg. Royl/Meyer s.n.
2068	<i>Filipendula vulgaris</i> Moench	V ! +	GR-0-B-0055378: Makedonien, Nomos Grevenon, Vourinos-Gebirge, Kalk, 1350m, leg. Greuter 53
2069	<i>Filipendula vulgaris</i> Moench	! +	DE-0-B-1172401: Baden-Württemberg, Zollernalbkreis, Plettenberg/Schömburg, Kalk, 980m, leg. Hellmann s.n.
2070	<i>Filipendula vulgaris</i> Moench	V ! +	GR-0-B-2303394: Thrakien, Nomos Evrou, Palli, Kalk, 100m, leg. Raus & al. 21837
2071	<i>Geum montanum</i> L.	V ! +	BG-0-B-3010591: Vitosa-Gebirge, Pogleetz (Bot. Garten Sofia)
2072	<i>Geum montanum</i> L.	V ! +	IT-0-B-3026603: Südtirol, S Ortlergruppe, SE Monte Cevedale, Malga Mare-Lago del Careser, 2500m, leg. Dürbye & al. 2589
2073	<i>Geum pyrenaicum</i> Mill.	! +	FR-0-B-2157482: Dép. Pyrénées-Atlantiques, La Pierre St. Martin, Kalk, 1800m, leg. Ern 7224
2074	<i>Geum rhodopeum</i> Stoj. & Stef.	! +	BG-0-B-2841493: Rhodopen, Dobrostan-Gebirge, Kalk, 1400m, leg. Raus 20341
2075	<i>Geum rivale</i> L.	! +	DE-0-B-0210895: Sachsen, Kreis Annaberg, Oberwiesenthal (Bot. Garten Dresden)
2076	<i>Geum rivale</i> L.	! +	DE-0-B-2407284: Baden-Württemberg, Kreis Sigmaringen, Hausen im Tal, Kalk, 600m, leg. Royl/Meyer s.n.
2077	<i>Geum roylei</i> Wall.	V ! +	PK-0-B-2614183: North-West Frontier Province, Swat Division, Bhan-Tal, 2500m, leg. Ern 7641
2078	<i>Geum sylvaticum</i> Pourr.	V ! +	ES-0-B-0481980: Prov. Huesca, Pyrenäen, San Juan de la Peña, 950m (Bot. Garten Basel)
2079	<i>Geum urbanum</i> L.	V ! *	DE-0-B-0523611: Brandenburg, Kreis Potsdam, zw. Sacrow und Krampritz, 34m, leg. Dürbye 5236

Bestell- nummer	Name	Zusatz- angaben	Herkunft und Sammler
2080	<i>Geum urbanum</i> L.	!	* DE-0-B-1001514: Baden-Württemberg, Kreis Freudenstadt, S Kälberbronn, 670m, leg. Zimmer 3079
2081	<i>Geum urbanum</i> L.	V	! * DE-0-B-2280211: Brandenburg, Kreis Märkisch-Oderland, N Buckow, leg. Zimmer s.n.
2082	<i>Geum urbanum</i> L.	!	+ DE-0-B-2405584: Baden-Württemberg, Kreis Sigmaringen, Hausen im Tal, Kalk, 650m, leg. Royl/Meyer s.n.
2083	<i>Geum urbanum</i> L.	V	! + GR-0-B-2679280: Makedonien, Nomos Pierias, Thessalischer Olymp, Silikat, 600m, leg. Binder & al. 883
2084	<i>Petrophytum caespitosum</i> (Nutt.) Rydb.	V	! XX-0-B-0366574
2085	<i>Physocarpus capitatus</i> (Pursh) Kuntze	!	+ CA-0-B-2000104: British Columbia, Region Vancouver, NE Whistler, Lillooet See, Twin One Creek, leg. Dürbye/Kirchhoff 2859
2086	<i>Potentilla ambigua</i> Cambess. [= <i>P. cuneifolia</i> Bertol.; <i>P. cuneata</i> Wall.]	!	+ NP-0-B-1371682: Annapurna, Base Camp, 3500m (Bot. Inst. für Bodenkultur, Wien)
2087	<i>Potentilla argentea</i> L.	V	! * DE-0-B-1851311: Brandenburg, bei Seeburg, S Fort Hahneberg, Silikat Magerrasen, 43m, leg. Dürbye/Lohmann 5436
2088	<i>Potentilla argentea</i> L.	!	+ DE-0-B-1908793: Berlin-Spandau, Staaken, Hahneberg, Silikat, 40m, leg. Dürbye/Wiechert s.n.
2089	<i>Potentilla argyrophylla</i> Lehm. var. <i>argyrophylla</i>	!	+ PK-0-B-0100184: Prov. Hazara, Babusar pass, rocks and screes, 4300m, SEP 159 (Schwedische Expedition nach Pakistan)
2090	<i>Potentilla calabra</i> Ten.	!	+ IT-0-B-0081600: Sizilien, Messina, Nebrodi, Monte Soro (Bot. Garten Palermo)
2091	<i>Potentilla crantzii</i> (Crantz) Fritsch	!	+ IS-0-B-0230709: S-Island, Pjórsárdalur, Stöng (Bot. Garten Reykjavic)
2092	<i>Potentilla desertorum</i> Bunge	!	+ PK-0-B-2602183: North-West Frontier Province, Swat Division, Gabral-Tal, 2600m, leg. Berger s.n.
2093	<i>Potentilla erecta</i> (L.) Raeusch.	!	+ DK-0-B-0421390: Jütland, Hammel, Pot Molle (Bot. Garten Risskov)
2094	<i>Potentilla erecta</i> (L.) Raeusch.	V	! * DE-0-B-0527611: Sachsen, Niederschlesischer-Oberlausitz-Kreis, Klein Krauscha, 189m, leg. Dürbye 5508
2095	<i>Potentilla fissa</i> Nutt.	!	+ US-0-BERN-1988/176 W: Colorado, Evergreen, Independence Mountain, 2400m (Bot. Garten Bern)
2096	<i>Potentilla fruticosa</i> L.	V	! + RU-0-B-2005807: Region Altai, Distr. Kosch-Agatsch, Juzno-Tschuiski-Kette, Fluß Zassamer, Hochgebirgssteppe, 2200m, leg. Dürbye & al. 3863
2097	<i>Potentilla geoides</i> M.Bieb.	!	+ GR-0-B-2317783: Makedonien, Nomos Grevenon, Vourinos-Gebirge, Serpentin, 1450m, leg. Hagemann & al. 1100



Bestell- nummer	Name	Zusatz- angaben	Herkunft und Sammler
2098	<i>Potentilla glandulosa</i> Lindl.	!	+ CA-0-B-2008204: British Columbia, Region Nelson, Cranbrook, Jaffray, am Kootenay River, leg. Dürbye 2940
2099	<i>Potentilla grandiflora</i> L.	V	! + IT-0-B-3024801: Prov. Belluno, Dolomiten, Sella, Campolongo-Pass, 1850m, leg. Vogt & al. 16014
2100	<i>Potentilla griffithii</i> Hook.f.	!	+ IN-0-B-3133289: Garhwal
2101	<i>Potentilla laciniosa</i> Nestl.	V	! + GR-0-B-2297394: Thrakien, Nomos Evrou, Loutros/Dadia, Silikat, 250m, leg. Raus & al. 21416
2102	<i>Potentilla multifida</i> L.	V	! + RU-0-B-2007707: Republik Altai, Distrikt Kosch-Agatsch, Juzno-Tschuiski-Kette, 2200m, leg. Dürbye/Gemeinholzer 3881
2103	<i>Potentilla nevadensis</i> Boiss.	V	! + ES-0-B-0034075: Prov. Granada, Sierra Nevada, Puerto de la Ragua, Silikat, 2000m, leg. Ern 140
2104	<i>Potentilla nivea</i> L. [= <i>P. arenosa</i> (Turcz.) Juz.]	V	! + RU-0-B-2007907: Altai Region, Distr. Kosch-Agatsch, Juzno-Tschuiski-Kette, Fluß Zassamer, Hochgebirgssteppe, 2200m, leg. Dürbye & al. 3883
2105	<i>Potentilla palustris</i> (L.) Scop. [= <i>Comarum palustre</i> L.]	V	! + FI-0-B-0621300: Region Koillismaa, Kuusamo, Purkuputaanoja, 230m (Bot. Garten Oulu)
2106	<i>Potentilla palustris</i> (L.) Scop. [= <i>Comarum palustre</i> L.]	V	! * SE-0-B-2380908: Dalsland, Ufer des Svärldlång, bei Lund, leg. Weber 253
2107	<i>Potentilla palustris</i> (L.) Scop. [= <i>Comarum palustre</i> L.]	!	+ DE-0-B-2462195: Mecklenburg-Vorpommern, Kreis Neustrelitz, Feldberg, leg. Raus & al. s.n.
2108	<i>Potentilla pedata</i> Hornem. [= <i>P. transcaspia</i> Th.Wolf]	!	+ GR-0-B-2655680: Epirus, Nomos Ioanninon, Metsovon, Silikat, 1400m, leg. Binder & al. 520
2109	<i>Potentilla pedata</i> Hornem. [= <i>P. transcaspia</i> Th.Wolf]	V	! + GR-0-B-2668580: Thessalien, Nomos Larisis, Ossa-Gebirge, Kalk, 1978m, leg. Binder & al. 759
2110	<i>Potentilla pedata</i> Hornem. [= <i>P. transcaspia</i> Th.Wolf]	V	! + GR-0-B-2708989: Thrakien, Nomos Evrou, Dadia, Silikat, 95m, leg. Raus/Schiers 13926
2111	<i>Potentilla recta</i> L.	V	! + IT-0-B-1975586: Prov. Toscana, Grosseto, Civitella Marittima (Bot. Garten Siena)
2112	<i>Potentilla recta</i> L.	V	! + IT-0-B-2426288: Region Lazio, Prov. Rieti, zwischen Rieti und Monte Terminillo, Lisciano, Kalk, 1300m, leg. Royl/Schiers s.n.
2113	<i>Potentilla recta</i> L.	V	! + GR-0-B-2635280: Sterea Ellas, Nomos Fthiotidos, Othris-Gebirge, N Paleokerasea, 650m, leg. Binder & al. 173
2114	<i>Potentilla reptans</i> L.	V	! * DE-0-B-1781311: Brandenburg, Kreis Uckermark, SE Criewen, 27m, leg. Dürbye/Zippel 5318
2115	<i>Potentilla rupestris</i> L.	!	+ ES-0-B-0461592: Prov. Huesca, Sallent-de-Galleja, Valle de Aguas Limpias, 1800m (Bot. Garten Lausanne)
2116	<i>Potentilla rupestris</i> L.	!	+ ES-0-B-1422379: Prov. Huesca, Pyrenäen, Añisclo-Schlucht, 1900m, leg. Ern & al. 4123
2117	<i>Potentilla rupestris</i> L.	V	! + TR-0-B-1975400: Prov. Artvin, Kaçkar-Gebirge, 2100m, leg. Tolimir 1638 a

Bestell- nummer	Name	Zusatz- angaben	Herkunft und Sammler
2118	<i>Potentilla rupestris</i> L. subsp. <i>rupestris</i>	!	+ FR-0-B-1102709: Hautes Alpes, Dormillouse, 1800m (Station Alpine Grenoble)
2119	<i>Potentilla salesoviana</i> Stephan	!	+ PK-0-B-0091084: Gilgit district, upper Hunza, N-side of Batura glacier, 3000m , SEP 17 (Schwedische Expedition nach Pakistan)
2120	<i>Potentilla thuringiaca</i> Link	V	! + DE-0-B-0751386: Bayern, Kreis Rhön-Grabfeld, Bad Königshofen (Bot. Garten Göttingen)
2121	<i>Prunus cerasifera</i> subsp. <i>divaricata</i> (Ledeb.) C.K.Schneid.	!	+ TR-0-B-2484681: Kastamonu, Pontisches Gebirge um Küre, leg. Ern/Krone 7146
2122	<i>Prunus cocomilia</i> Ten.	V	! * GR-0-B-1661313: Ägäis, Chios, Moni Panagias Pagousenas, Silikat, 650m, leg. Raus/Sipman 33205
2123	<i>Prunus serotina</i> Ehrh.	V	! * DE-0-B-2010111: Brandenburg, Ostprignitz-Ruppin, Wutzsee bei Lindow, leg. Zimmer s.n.
2124	<i>Prunus spinosa</i> L.	!	* DE-0-B-0555314: Bayern, Kreis Eichstätt, S Schambach, Jurakalk, 410m, leg. Dürbye 6600
2125	<i>Pyracantha coccinea</i> M.Roem.	V	! + GR-0-B-2323001: Pellis, Almopias, NW Loutra Arideas, 500m (Bot. Garten Göteborg)
2126	<i>Pyracantha coccinea</i> M.Roem.	!	+ TR-0-B-2484081: Kastamonu, Pontisches Gebirge, um Küre, leg. Ern/Krone 7140
2127	<i>Pyracantha fortuneana</i> (Maxim.) H.L.Li	V G	! + CN-0-B-0352186: Prov. Szechuan, Mt. Omei, 380m (Bot. Garten Shanghai)
2128	<i>Rosa canina</i> L.	V	! * DE-0-B-1994911: Sachsen-Anhalt, Burgenlandkreis, W Wangen, 124m, leg. Dürbye/Zippel 5502
2129	<i>Rosa horrida</i> Fisch.	V	! + TR-0-B-4022784: Provinz Bolu, S Gerede, bei Aktaş, SO-exponierter Hang, 1400m, leg. Hagemann & al. 2032
2130	<i>Rosa horrida</i> Fisch.	V	! + TR-0-B-4072384: Prov. Uşak, Murat-Massiv, S Dumlupınar, Kalk, 1250m, leg. Hagemann & al. 2680
2131	<i>Rosa iberica</i> Steven	!	+ IR-0-B-1380379: Marzaki, Damavand, Havir, 2600m (Bot. Garten Teheran)
2132	<i>Rosa macrophylla</i> Lindl.	!	+ NP-0-B-3091385: Buri Gandaki, Nähe Sama, 3450m, leg. Krone s.n.
2133	<i>Rosa mollis</i> Sm.	!	+ NO-0-B-1530398: Oslo, Ekeberg (Bot. Garten Bergen)
2134	<i>Rosa pendulina</i> L.	!	+ ES-0-B-1421979: Prov. Huesca, Pyrenäen, Añisclo-Schlucht, Kalk, 1900m, leg. Ern & al. 4119
2135	<i>Rosa pulverulenta</i> M.Bieb.	V	! + ES-0-B-0034275: Prov. Granada, Sierra Nevada, Cerro Trevenque, Dolomit, 1900m, leg. Ern 180
2136	<i>Rosa pulverulenta</i> M.Bieb.	V	! + GR-0-B-2650680: Thessalien, Nomos Karditsis, Oxia-Gebirge, Kalk, 1600m, leg. Binder & al. 464
2137	<i>Rosa rubiginosa</i> L.	!	+ DE-0-B-2870186: Niedersachsen, Kreis Northeim, Solling, Hardeggen, 330m, leg. Schwarz s.n.
2138	<i>Rosa sericea</i> Lindl. subsp. <i>sericea</i>	!	+ NP-0-B-2810784: N Annapurna, Muktinath, 3800m, leg. Krone s.n.

Bestell- nummer	Name	Zusatz- angaben	Herkunft und Sammler
2139	<i>Rosa spinosissima</i> L.	! +	ES-0-B-0034175: Prov. Granada, Puerto de la Ragua, Sierra Nevada, Silikat, 2200m, leg. Ern 138
2140	<i>Rosa spinosissima</i> L.	! +	FR-0-B-1172301: Elsass, Westhalten/Rouffach, Kalk, 40m, leg. Hellmann s.n.
2141	<i>Rosa villosa</i> L.	V ! +	TR-0-B-2480881: Prov. Ankara, Kizilcahamam, leg. Ern/Krone 7108
2142	<i>Rosa woodsii</i> Lindl. subsp. <i>woodsii</i>	! +	US-0-B-1310380: Colorado, Evergreen, Independence Mt., 2400m (Bot. Garten Denver)
2143	<i>Sanguisorba minor</i> Scop.	V ! *	DE-0-B-0522711: Brandenburg, Kreis Potsdam, Sacrow, Magerrasen, Silikat, 34m, leg. Dürbye 5226
2144	<i>Sanguisorba minor</i> Scop.	V ! *	DE-0-B-1620611: Berlin-Treptow-Köpenick, Adlershof, Ernst-Ruska-Ufer, Magerrasen, leg. Kanacher-Ataya s.n.
2145	<i>Sanguisorba minor</i> Scop.	V ! *	GR-0-B-2033108: Epirus, Nomos Thesprotias, Neraida, Kalamas, 11m, leg. Raus & al. 30973
2146	<i>Sanguisorba minor</i> Scop.	V ! *	FR-0-B-2220412: Prov. Alpes-Côte d'Azur, Claret, Les Rochers, Xerophytenflur, 630m, leg. Zippel 10- 317
2147	<i>Sanguisorba minor</i> Scop.	! +	DE-0-B-2411784: Baden-Württemberg, Kreis Sigmaringen, Hausen im Tal, Kalk, 600m, leg. Royl/Meyer s.n.
2148	<i>Sanguisorba minor</i> Scop.	V ! +	IT-0-B-3012903: Lombardei, Prov. Sondrio, Alpi Retiche, W Chiesa, Weg nach Ponte, 1520m, leg. Dürbye & al. 2451
2149	<i>Sanguisorba minor</i> subsp. <i>verrucosa</i> (A.Braun & Bouché) Holmboe	! +	ES-0-B-1369980: Pyrenäen, 800m (Bot. Garten Samoens)
2150	<i>Sanguisorba officinalis</i> L.	! +	DE-0-B-0533312: Thüringen, Kreis Saalfeld-Rudolstadt, zw. Rudolstadt und Uhlstädt-Kirchhasel, leg. Dürbye/Rost 6097
2151	<i>Sanguisorba officinalis</i> L.	V ! +	RU-0-B-0980503: Kamtschatka, Nalytschevo, 400m, leg. Ristow/Küchmeister s.n.
2152	<i>Sarcopoterium spinosum</i> (L.) Spach	V G ! +	IL-0-B-0971295: Upper Galilee (Bot. Garten Tel Aviv)
2153	<i>Sarcopoterium spinosum</i> (L.) Spach	V G ! *	GR-0-B-1661113: Ägäis, Chios, Moni Panagias Pagousenas, Silikat, leg. Raus/Sipman 33198
2154	<i>Sarcopoterium spinosum</i> (L.) Spach	V G ! +	GR-0-B-2404692: Thrakien, Nomos Evrou, Mesemvria, Kalk, 2m, leg. Raus/Schiers 18413
2155	<i>Sarcopoterium spinosum</i> (L.) Spach	G ! +	GR-0-B-2533284: Peloponnes, Nomos Ilias, Loutra Killinis, 150m, leg. Hempel s.n.
2156	<i>Sorbaria tomentosa</i> (Lindl.) Rehder	! +	PK-0-B-2600783: North-West Frontier, Swat Division, Kalam, 2250m, leg. Ern/Prelaz 7507
2157	<i>Sorbus aria</i> (L.) Crantz	V ! *	IT-0-B-2440411: Trentino, Monte Baldo-Gebiet, bei San Giacomo, Corna Piana, 1700m, leg. Weber 312
2158	<i>Sorbus aucuparia</i> L.	! *	DE-0-B-0555214: Bayern, Kreis Eichstätt, Schambachtal, Jurakalk, 410m, leg. Dürbye 6599

Bestell- nummer	Name	Zusatz- angaben	Herkunft und Sammler
2159	<i>Sorbus aucuparia</i> L. subsp. <i>aucuparia</i>	V ! *	DE-0-B-1810311: Brandenburg, Kreis Oberspreewald-Lausitz, zw. Großräschen und Lieske, Silikat, 112m, leg. Dürbye/Zippel 5337
2160	<i>Sorbus commixta</i> Hedl.	V ! +	JP-0-B-2842683: Hokkaido (Tsukuba Medicinal Plant Research Station)
2161	<i>Sorbus mougeotii</i> Soy.-Will. & Godr.	V ! *	FR-0-B-2162211: Region Elsaß, Dép. Haut-Rhin, Gazon du Faing, 1277m, leg. Dürbye/Kirchhoff 5539
2162	<i>Spiraea media</i> F.Schmidt [= <i>S. confusa</i> Körn.; <i>S. media</i> var. <i>subintegerrima</i> Zabel]	V ! +	RU-0-B-0851098: Sibirien, Krasnojarskij kraj, Centralnij, Idrinkoje, 92°22'N, 54°18'E, 550m, leg. Hand 1417

## RUBIACEAE

2163	<i>Asperula cynanchica</i> L.	V ! +	DE-0-B-2743299: Baden-Württemberg, Kreis Tuttlingen, Wangen, Fridingen/Donau, Kalk, 620m, leg. Hellmann s.n.
2164	<i>Cruciata laevipes</i> Opiz	! +	DE-0-B-2409684: Baden-Württemberg, Kreis Sigmaringen, Hausen im Tal, Kalk, 650m, leg. Royl/Meyer s.n.
2165	<i>Galium album</i> Mill.	V ! *	DE-0-B-1850111: Brandenburg, bei Seeburg, S Fort Hahneberg, Magerrasen, Silikat, 43m, leg. Dürbye/Lohmann 5424
2166	<i>Galium album</i> Mill. subsp. <i>album</i>	! +	DE-0-B-2401184: Baden-Württemberg, Kreis Sigmaringen, Hausen im Tal, Kalk, 600m, leg. Royl/Meyer s.n.
2167	<i>Galium asparagifolium</i> Boiss. & Heldr.	! +	GR-0-B-2713189: Makedonien, Nomos Thessalonikis, Triadion/Chortiatis, Silikat, 400m, leg. Raus/Schiers 14139
2168	<i>Galium canum</i> subsp. <i>ovatum</i> Ehrend.	V ! +	GR-0-B-1735307: Ägäis, Nomos Dodekanisou, Karpathos, Vroukounda, Kalk, 50m, leg. Raus/Sipman s.n.
2169	<i>Galium circae</i> Krendl	V ! +	GR-0-B-2647080: Thessalien, Nomos Karditsis, Petroton, Silikat, 500m, leg. Binder & al. 371
2170	<i>Galium fruticosum</i> Willd.	V G ! +	GR-0-B-2615500: Kreta, Nomos Chanion, Imbros-Schlucht, Kalk, 700m, leg. Matthäs 6208
2171	<i>Galium glaucum</i> L.	V ! +	FR-0-B-1450499: Dép. Côte d'Or, Gevrey (Bot. Garten Dijon)
2172	<i>Galium glaucum</i> L.	! +	DE-0-B-1961900: Baden-Württemberg, Kreis Konstanz, Hohentwiel bei Singen/Hegau, Halbtrockenrasen, 600m, leg. Hellmann s.n.
2173	<i>Galium glaucum</i> L.	! +	SK-0-B-2111710: Banska Bystrica, Slovensky Raj, Prielom Hornadu, Trockenhang, Kalk, 590m, leg. Dürbye/Kirchhoff 5108
2174	<i>Galium glaucum</i> L.	! +	DE-0-B-2423284: Baden-Württemberg, Donau-Albkreis, Rottenacker Ried, Kalk, leg. Royl/Meyer s.n.
2175	<i>Galium glaucum</i> L.	V ! +	DE-0-B-2742799: Baden-Württemberg, Kreis Konstanz, Hohentwiel/Singen, 570m, leg. Hellmann s.n.

Bestell- nummer	Name	Zusatz- angaben	Herkunft und Sammler
2176	<i>Galium hellenicum</i> Krendl	! +	GR-0-B-2513790: Makedonien, Nomos Pellis, Tzerna-Gebirge, Silikat, 1170m, leg. Pirker & al. 143
2177	<i>Galium hellenicum</i> Krendl	! +	GR-0-B-2668180: Thessalien, Nomos Larisis, Ossa-Gebirge, Kalk, 1978m, leg. Binder & al. 755
2178	<i>Galium odoratum</i> (L.) Scop.	V ! *	DE-0-B-0525411: Niedersachsen, Kreis Lüneburg, zwischen Süschendorf und Mücklingen, Rotbuchenwald, leg. Dürbye 5293
2179	<i>Galium odoratum</i> (L.) Scop.	V ! *	DE-0-B-1870409: Brandenburg, Kreis Barnim, Senftenhütte, Brodowin, 60m, leg. Dürbye 4582
2180	<i>Galium odoratum</i> (L.) Scop.	V ! *	DE-0-B-2080112: Thüringen, Wartburgkreis, zwischen Bad Liebenstein und Burgruine Liebenstein, Kalkbuchenwald, 400m, leg. Parolly/Nordt 13578
2181	<i>Galium oreophilum</i> Krendl	V ! +	GR-0-B-2665180: Epirus, Nomos Ioanninon, Metsovon, Silikat, 1400m, leg. Binder & al. 637
2182	<i>Galium pinetorum</i> Ehrend.	! +	ES-0-B-1423379: Prov. Huesca, Pyrenäen, Añisclo-Schlucht, Kalk, 1900m, leg. Ern & al. 4133
2183	<i>Galium scabrifolium</i> (Boiss.) Hausskn.	! +	GR-0-B-2312983: Makedonien, Nomos Grevenon, Vourinos-Gebirge, Serpentin, 950m, leg. Hagemann & al. 910
2184	<i>Galium schultesii</i> Vest	V ! +	DE-0-B-0367689: Thüringen, Saale-Orla-Kreis, Heinrichstein, Ebersdorf (Bot. Garten Marburg)
2185	<i>Galium verum</i> L.	V ! *	DE-0-B-1993411: Sachsen-Anhalt, Burgenlandkreis, zw. Weischütz und Müncheroda, 203m, leg. Dürbye/Zippel 5487
2186	<i>Galium verum</i> L.	! +	DK-0-B-2322598: Møn, N Hegningen, Silikat, leg. Dürbye/Meyer 703
2187	<i>Morinda citrifolia</i> L.	V G !	XX-0-B-1079174
2188	<i>Phyllis nobla</i> L.	V G ! +	PT-0-B-1771292: Madeira, São Vicente, 50m, leg. Raus 18152
2189	<i>Phyllis nobla</i> L.	G ! +	ES-0-B-2930192: Kanaren, Gran Canaria, El Hornillo (Bot. Garten Gran Canaria)
2190	<i>Psychotria carthagenensis</i> Jacq.	V G ! +	PY-0-B-1361098: Alto Parana, Tati Yupi (Bot. Garten Meise)
2191	<i>Rubia peregrina</i> L.	V G ! +	IT-0-B-0261289: Prov. Apulien, Rodi di Garganico, Kalk, 120m (Bot. Garten Salzburg)
2192	<i>Rubia rotundifolia</i> Banks & Sol.	V G ! +	TR-0-B-2469781: Prov. Hatay, Amanos-Gebirge, Atik, N Belen, leg. Ern/Krone 6997
2193	<i>Rubia tenuifolia</i> d'Urv.	V G ! +	GR-0-B-2534484: Peloponnes, Nomos Ilias, Kastorn, leg. Hempel s.n.
2194	<i>Sherardia arvensis</i> L.	! +	DE-0-B-0530808: Baden-Württemberg, Konstanz, Wahlwies, leg. Fiek s.n. (Bot. Garten Konstanz)

## RUTACEAE

2195	<i>Boenninghausenia albiflora</i> (Hook.) Meisn.	V G ! +	NP-0-B-2301305: Prov. Mustang, Annapurna, von Rukse Chhahara nach Kopchepani, Annapurna Rundweg, 1750m, leg. Rost 73
------	--	---------	--

Bestell- nummer	Name	Zusatz- angaben	Herkunft und Sammler
2196	<i>Boenninghausenia albiflora</i> (Hook.) Meisn.	G ! +	IN-0-B-2523887: Distr. Shimla, leg. Flügel s.n.
2197	<i>Boenninghausenia albiflora</i> var. <i>japonica</i> (Makino & Nemoto) H. Ohba [= <i>B. japonica</i> Makino & Nemoto]	V G ! +	JP-0-B-0141105: Pref. Kyoto, Sakyo-ku, Sizuiti, Sizuvara, 300m (Institute for Bot. Research Kyoto)
2198	<i>Ptelea trifoliata</i> L.	V ! +	US-0-B-1811100: Indiana, Indianapolis (Toronto Zoo)
2199	<i>Ruta chalepensis</i> L.	V G ! +	GR-0-B-1736507: Ägäis, Nomos Dodekanisou, Karpathos, Kira Panagia, Kalk, 10m, leg. Raus/Sipman s.n.
2200	<i>Ruta chalepensis</i> L.	V G ! +	FR-0-B-1973394: Dép. Aude, Labastide-Esparbairénque (Bot. Garten Liège)
2201	<i>Ruta graveolens</i> L.	! +	IT-0-B-0191892: Prov. Veneto, Gardasee, Monte Luppia (Bot. Garten Bonn)
2202	<i>Ruta montana</i> (L.) L.	V G ! +	PT-0-B-3335986: Coimbra, Souzelas (Bot. Garten Coimbra)
2203	<i>Zanthoxylum simulans</i> Hance	V !	XX-0-B-1880674

## SABIACEAE

2204	<i>Meliosma myriantha</i> Siebold & Zucc.	V !	XX-0-B-0660785: (Experimental Forest Station Kyoto)
------	---	-----	---

## SALICACEAE

2205	<i>Salix cinerea</i> L.	! *	DE-0-B-0950214: Mecklenburg-Vorpommern, Kreis Ludwigslust-Parchim, Marnitz, 55m, leg. Nordt/Duwe s.n.
2206	<i>Salix retusa</i> L.	V ! +	AT-0-B-3012701: Kärnten, Karnische Alpen, Stranig, Straniger Alm-Findenigkofel, Kalk, 2000m, leg. Vogt & al. 15879

## SAPINDACEAE

2207	<i>Dodonaea viscosa</i> (L.) Jacq. [= <i>D. angustifolia</i> L.f.; <i>D. spathulata</i> Sm.; <i>D. cuneata</i> Sm.; <i>D. oblongifolia</i> Link; <i>D. attenuata</i> A.Cunn.]	G ! +	CO-0-B-0820786: (Bot. Garten Meise)
------	--	-------	-------------------------------------

## SAXIFRAGACEAE

2208	<i>Bergenia crassifolia</i> (L.) Fritsch	! +	RU-0-B-1320896: Altai, District Ongudai, Mt. Sarlyk (Bot. Garten Oulu)
2209	<i>Bergenia crassifolia</i> (L.) Fritsch	! +	RU-0-B-1900599: Sibirien, Altai-Gebirge, Kucerla, 2000m (Bot. Garten Brno)
2210	<i>Bergenia crassifolia</i> (L.) Fritsch	! +	RU-0-B-2011307: Region Altai, District Kosch-Agatsch, Hochgebirgssteppe, 2700m, leg. Dürbye & al. 3915
2211	<i>Bergenia stracheyi</i> (Hook.f. & Thomson) Engl.	! +	IN-0-B-2701481: Himachal Pradesh, Himalaja, Karnag, 3300m, leg. Polunin s.n.

Bestell- nummer	Name	Zusatz- angaben	Herkunft und Sammler
2212	<i>Chrysosplenium alternifolium</i> L.	V ! +	DE-0-B-0230501: Niedersachsen, Kreis Osnabrück, Bad Iburg, 100m (Bot. Garten Osnabrück)
2213	<i>Francoa appendiculata</i> Cav. [= <i>F. sonchifolia</i> Cav.; Panke <i>sonchifolia</i> Willd.]	V G !	XX-0-B-0120699: (Jardin Botanico Austral de Chile)
2214	<i>Francoa appendiculata</i> Cav. [= <i>F. sonchifolia</i> Cav.; Panke <i>sonchifolia</i> Willd.]	V G !	XX-0-B-2881992: (Bot. Garten Kopenhagen)
2215	<i>Parnassia palustris</i> L.	! +	AT-0-B-0266789: Salzburg, Rauris, Hüttenwinkeltal, 1170m (Bot. Garten Salzburg)
2216	<i>Parnassia palustris</i> L.	V ! *	IT-0-B-2035008: Südtirol, Jaufenpass, Silikat, 2100m, leg. Raus & al. 31008
2217	<i>Philadelphus coronarius</i> L.	V ! +	AT-0-B-1861600: Steiermark, Grazer Bergland, Weizklamm, Jägersteig, 680m (Bot. Garten Graz)
2218	<i>Saxifraga canaliculata</i> Engl.	! +	ES-0-B-0740179: Burgos (Bot. Garten Cambridge)
2219	<i>Saxifraga cotyledon</i> L.	V ! +	CH-0-B-0951180: Kanton Wallis, 1000m (Bot. Garten Champex-Lac)
2220	<i>Saxifraga crustata</i> Vest	V ! +	AT-0-B-0911686: Steiermark, Eisenerzer Alpen, Reiting, 1700m (Bot. Garten Graz)
2221	<i>Saxifraga crustata</i> Vest	! +	AT-0-B-1070301: Tirol, Patscherkofel, 2000m (Bot. Garten Innsbruck)
2222	<i>Saxifraga crustata</i> Vest	V ! +	AT-0-B-3004101: Kärnten, Karnische Alpen, Nassfeld-Pass, Watschiger Alm, Kalk, 1800m, leg. Vogt & al. 15811
2223	<i>Saxifraga crustata</i> Vest	! +	AT-0-B-3012101: Kärnten, Karnische Alpen, Straniger Alm-Findenigkofel, Kalk, 2000m, leg. Vogt & al. 15865
2224	<i>Saxifraga crustata</i> Vest	! +	IT-0-B-3017601: Prov. Friaul, Tarvisio, Sella Nevea-Pass, 1700m, leg. Vogt & al. 15925
2225	<i>Saxifraga crustata</i> Vest	V ! +	IT-0-B-3023801: Prov. Friaul, Tarvisio, Sella Nevea, Alto Montasio, Kalk, 2000m, leg. Vogt & al. s.n.
2226	<i>Saxifraga exarata</i> subsp. <i>moschata</i> (Wulfen) Cavill.	V ! +	FR-0-B-2578202: Dép. Hautes Alpes, Rameau de Valtroide, Queyrel, 2400m, leg. Dürbye & al. 1856
2227	<i>Saxifraga exarata</i> subsp. <i>moschata</i> (Wulfen) Cavill.	V ! +	FR-0-B-2582202: Dép. Hautes Alpes, S La Grave, Massif des Ecrins, La Meije, 2400m, leg. Dürbye & al. 1897
2228	<i>Saxifraga exarata</i> subsp. <i>moschata</i> (Wulfen) Cavill.	V ! +	FR-0-B-2600202: Dép. Haute-Savoie, La Gieltaz, Col des Aravis, Les Plachaux, 1500m, leg. Dürbye & al. 2077
2229	<i>Saxifraga globulifera</i> Desf.	! +	MA-0-B-0295194: Monts des Beni - Snassen, mountain slopes and limestone cliffs, leg. Vogt/Oberprieler 11338

Bestell- nummer	Name	Zusatz- angaben	Herkunft und Sammler
2230	<i>Saxifraga granulata</i> L.	V ! *	DE-0-B-0520611: Sachsen-Anhalt, Kreis Stendal, E Tangermünde, bei Fischbeck, Magerrasen, 29m, leg. Dürbye/Köster 5172
2231	<i>Saxifraga granulata</i> L.	V ! +	DE-0-B-8000110: Berlin-Steglitz, Wildwiese im Botanischen Garten Berlin, Magerrasen, 55m
2232	<i>Saxifraga hostii</i> Tausch	V ! +	IT-0-B-0911786: Prov. Friaul, Julische Alpen, Wischberggruppe, Via Alta, 1550m (Bot. Garten Graz)
2233	<i>Saxifraga hostii</i> Tausch subsp. <i>hostii</i>	! +	IT-0-B-2201002: Prov. Friaul (Bot. Garten Udine)
2234	<i>Saxifraga hostii</i> Tausch subsp. <i>hostii</i>	V ! +	AT-0-B-3011301: Kärnten, Karnische Alpen, Stranig, Straniger Alm-Findenigkofel, Schiefer, 1900m, leg. Vogt & al. s.n.
2235	<i>Saxifraga paniculata</i> Mill. subsp. <i>paniculata</i>	! *	FR-0-B-1613114: Dept. Alpes-Maritimes, von Col de la Bonette nach Col de Raspaillon, 2500m, leg. Rost 303
2236	<i>Saxifraga paniculata</i> Mill. subsp. <i>paniculata</i>	V ! +	CH-0-B-2290397: Kanton Uri, Schattdorf, Haldi, Süessberg, 1300m, leg. Dürbye & al. 531
2237	<i>Saxifraga paniculata</i> Mill. subsp. <i>paniculata</i>	V ! +	FR-0-B-2577802: Dép. Haute Alpes, NE La Grave, NE Rameau de Valtroide, Queyrel, 2400m, leg. Dürbye & al. 1852
2238	<i>Saxifraga paniculata</i> Mill. subsp. <i>paniculata</i>	V ! +	FR-0-B-2579602: Dép. Hautes Alpes, NE La Grave, NE Rameau de Valtroide, Queyrel, 2400m, leg. Dürbye & al. 1870
2239	<i>Saxifraga paniculata</i> Mill. subsp. <i>paniculata</i>	V ! +	FR-0-B-2596202: Dép. Haute-Savoie, Gran Galibier, Col de Galibier, Silikat, 2200m, leg. Dürbye & al. 2037
2240	<i>Saxifraga paniculata</i> Mill. subsp. <i>paniculata</i>	V ! +	FR-0-B-2602102: Dép. Savoie, La Giettaz, Col des Aravis, Weg nach Les Plachaux, 1600m, leg. Dürbye & al. 2096
2241	<i>Saxifraga paniculata</i> Mill. subsp. <i>paniculata</i>	! +	GR-0-B-2642680: Thessalien, Nomos Karditsis, Stefanias, Berg Galatsi, Kalk, 1894m, leg. Binder & al. 301
2242	<i>Saxifraga paniculata</i> Mill. subsp. <i>paniculata</i>	V ! +	AT-0-B-3012001: Kärnten, Karnische Alpen, Straniger Alm-Findenigkofel, Kalk, 2000m, leg. Vogt & al. 15871
2243	<i>Saxifraga paniculata</i> Mill. subsp. <i>paniculata</i>	V ! +	IT-0-B-3022501: Prov. Friaul, Tarvisio, Sella Nevea Pass, Alto Montasio, Kalk, 2000m, leg. Vogt & al. 15989
2244	<i>Saxifraga paniculata</i> subsp. <i>cartilaginea</i> (Willd.) D.A.Webb	! +	GE-0-B-1492207: Großer Kaukasus, Stepansminda, Silikat, 2850m, leg. Raus s.n.
2245	<i>Saxifraga rosacea</i> Moench subsp. <i>rosacea</i>	! +	DE-0-B-0533104: Hessen, Kassel, Scharfenstein (Bot. Garten Göttingen)
2246	<i>Saxifraga rosacea</i> subsp. <i>sternbergii</i> (Willd.) Kerguélen & Lambinon [= <i>Saxifraga rosacea</i> subsp. <i>sponhemica</i> (C.C.Gmel.) D.A.Webb]	! +	DE-0-MJG-198055520: Rheinland-Pfalz, Stromberg, S Bockenau nahe Sobernheim (Bot. Garten Mainz)
2247	<i>Saxifraga rotundifolia</i> L.	! +	FR-0-B-2586502: Dép. Haute Alpes, S La Grave, Massif des Ecrins, La Meije, 2100m, leg. Dürbye & al. 1940



Bestell- nummer	Name	Zusatz- angaben	Herkunft und Sammler
2248	<i>Saxifraga rotundifolia</i> L.	!	+ GR-0-B-2657780: Epirus, Nomos Ioanninon, Metsovon, Katara-Pass, Silikat, 1689m, leg. Binder & al. 541
2249	<i>Saxifraga rotundifolia</i> L.	!	+ GR-0-B-2679480: Makedonien, Nomos Pierias, Thessalischer Olymp, Prionia, Silikat, 1000m, leg. Binder & al. 885
2250	<i>Saxifraga rotundifolia</i> L.	V	! + IT-0-B-3016001: Prov. Friaul, Tarvisio, Sella Nevea-Pass, 1300m, leg. Vogt & al. 15905
2251	<i>Saxifraga rotundifolia</i> var. <i>coriifolia</i> Sommier & Levier	!	+ GE-0-B-1595012: Samzche-Dschawachetien, Bakuriani, Tskhratskaro-Pass, 2140m, leg. Parolly/Dürbye Gg-12-50
2252	<i>Saxifraga scardica</i> Griseb.	!	+ GR-0-B-2321501: Nomos Pierias, Mount Olimbos, around the main refuge, 2200m, leg. Zetterlund & al. 51617 (Bot. Garten Göteborg)
2253	<i>Saxifraga spathularis</i> Brot.	!	+ ES-0-B-0019175: Prov. León, Cordillera Cantábrica, 1400m, leg. Ern 235
2254	<i>Saxifraga tridactylites</i> L.	V	! + DE-0-B-0430107: Brandenburg, Kreis Märkisch-Oderland, Strausberg, 66m, leg. Dürbye 3439
2255	<i>Saxifraga umbrosa</i> L.	!	+ ES-0-B-1432079: Prov. Huesca, Pyrenäen, Añisclo-Schlucht, Kalk, 1000m, leg. Ern & al. 4220

## SCROPHULARIACEAE

2256	<i>Anarrhinum bellidifolium</i> (L.) Willd.	V	! + PT-0-B-1010999: Prov. Alto Alentejo, Marvao, Portagem (Bot. Garten Lissabon)
2257	<i>Antirrhinum braun-blanquetii</i> Rothm.	!	+ ES-0-B-1405279: Prov. Asturien, Picos de Europa, Kalk, 600m, leg. Ern & al. 3952
2258	<i>Asarina erubescens</i> (D.Don) Pennell	V	! + MX-0-B-3360485: Hidalgo, 275 km beyond Jacala (Bot. Garten Kew)
2259	<i>Asarina procumbens</i> Mill.	V	! XX-0-B-0937174
2260	<i>Calceolaria corymbosa</i> Ruiz & Pav.	G	! + CL-0-B-1150103: Portillo (Bot. Garten Bergen)
2261	<i>Chaenorhinum origanifolium</i> (L.) Fourr.	!	+ FR-0-B-2154182: Dép. Pyrénées-Atlantiques, Falaises d'Tourmont, Kalk, 1700m, leg. Ern 7241
2262	<i>Chelone glabra</i> L.	!	+ CA-0-B-0961087: Québec, Verchères, Contrecoeur (Bot. Garten Montreal)
2263	<i>Cymbalaria muralis</i> P.Gaertn., B.Mey. & Scherb.	V	! * AT-0-B-1570213: Niederösterreich, Wachau, Melk, leg. Weber 323
2264	<i>Digitalis ferruginea</i> L. subsp. <i>ferruginea</i>	!	+ TR-0-B-0171708: N-Anatolien, Ulu Dağ, 1950m, leg. Melzheimer s.n. (Bot. Garten Marburg)
2265	<i>Digitalis ferruginea</i> subsp. <i>schischkinii</i> (Ivanina) Werner	V	! + TR-0-B-0834702: Ala Dağ, Kartalkaya, 1600m (Bot. Garten Göteborg)
2266	<i>Digitalis grandiflora</i> Mill.	V	! + DE-0-B-0928997: Thüringen, Kreis Greitz, Weida (Bot. Garten Halle)
2267	<i>Digitalis grandiflora</i> Mill.	!	+ DE-0-B-2681783: Bayern, Kreis Bayreuth, Fichtelgebirge, Silikat, 700m, leg. Hempel s.n.
2268	<i>Digitalis laevigata</i> Waldst. & Kit.	V	! * GR-0-B-2024908: Epirus, Nomos Ioanninon, 1 km N Oreokastro, Gormos-Tal, Kataraktis Dessi, 510m, leg. Raus & al. 30770

Bestell- nummer	Name	Zusatz- angaben	Herkunft und Sammler
2269	<i>Digitalis laevigata</i> subsp. <i>graeca</i> (Ivanina) Werner	V ! +	GR-0-B-2088505: Ägäis, Nomos Evvias, Mittel-Euböa, Dirfis-Gebirge, am Pass Steni-Stropones, Silikat, 1000m, leg. Raus/Sipman s.n.
2270	<i>Digitalis lamarckii</i> Ivanina	! +	TR-0-B-0714209: Ankara, Kizilcahamam, 1600m, leg. Ern/Krone 7087 (Bot. Garten Göteborg)
2271	<i>Digitalis lamarckii</i> Ivanina	V ! +	TR-0-B-2482281: Prov. Ankara, Kizilcahamam, leg. Ern/Krone 7122
2272	<i>Digitalis lanata</i> Ehrh.	V ! +	GR-0-B-2009108: Epirus, Nomos Thesprotias, Sagiada, Macchie über Kalkgestein, 25m, leg. Raus & al. 30360
2273	<i>Digitalis lanata</i> Ehrh.	! +	GR-0-B-2411392: Thrakien, Nomos Evrou, Kallithea, Silikat, 900m, leg. Raus/Schiers 18782
2274	<i>Digitalis lutea</i> L. [= <i>D. lutea</i> L. subsp. <i>lutea</i> ]	V ! +	FR-0-B-0770403: Dép. Jura, Boutavent, 800m (Bot. Garten Besancon)
2275	<i>Digitalis lutea</i> L. [= <i>D. lutea</i> L. subsp. <i>lutea</i> ]	! +	ES-0-B-1425279: Prov. Huesca, Pyrenäen, Plan-Benasque, 1200m, leg. Ern & al. 4152
2276	<i>Digitalis lutea</i> L. [= <i>D. lutea</i> L. subsp. <i>lutea</i> ]	V ! +	FR-0-B-1731103: Gières, 300m (Station Alpine du Lautaret)
2277	<i>Digitalis lutea</i> subsp. <i>australis</i> (Ten.) Arcang.	! +	IT-0-B-0272711: Prov. Siena, Quercegrossa/Monteriggioni, Mischwald, 330m, leg. Castagnini s.n. (Bot. Garten Siena)
2278	<i>Digitalis lutea</i> subsp. <i>australis</i> (Ten.) Arcang.	! +	IT-0-M-2006/1554: Abruzzo, 1800m (Bot. Garten München)
2279	<i>Digitalis lutea</i> subsp. <i>australis</i> (Ten.) Arcang.	! +	IT-0-B-2560710: Region Abruzzo, Chieti, Lama die Peligni, 669m (Bot. Garten Lama die Peligni)
2280	<i>Digitalis purpurea</i> L.	V ! *	DE-0-B-0011113: Bayern, Kreis Regen, N Mooshof, Richtung Hochfall, 700m, leg. Zimmer 2961
2281	<i>Digitalis purpurea</i> L.	! *	DE-0-B-1001414: Baden-Württemberg, Kreis Freudenstadt, NE Kälberbronn, 720m, leg. Zimmer 3084
2282	<i>Digitalis purpurea</i> L.	V ! *	NO-0-B-1901808: Prov. Hordaland, Hardangarvidda, Lofthus, 300m, leg. Dürbye 4349
2283	<i>Digitalis purpurea</i> L. subsp. <i>purpurea</i>	! +	ES-0-B-1413379: Prov. León, Cordillera Cantábrica, Puerto de Leitariegos, Silikat, 1600m, leg. Ern & al. 4033
2284	<i>Digitalis purpurea</i> subsp. <i>gyspergerae</i> (Rouy) Fiori	V ! +	FR-0-B-0441110: Korsika, Porto, Bosco di Coscione, Forêt de Aitone, 1180m, leg. Starmühler/Muche s.n. (Bot. Garten Graz)
2285	<i>Digitalis thapsi</i> L.	V ! +	PT-0-B-2500300: Douro Litoral, Cinfaes (Bot. Garten Porto)
2286	<i>Digitalis viridiflora</i> Lindl.	! +	BG-0-B-0533204: Rhodopen (Bot. Garten Göttingen)
2287	<i>Digitalis viridiflora</i> Lindl.	V ! +	BG-0-U-2002BL01044: Eastern Rodopi, 1700m (Bot. Garten Utrecht)

Bestell- nummer	Name	Zusatz- angaben	Herkunft und Sammler
2288	<i>Digitalis viridiflora</i> Lindl.	!	+ GR-0-B-2714689: Makedonien, Nomos Thessalonikis, Ajios Ioannis/Chortiatis, Kalk, 900m, leg. Raus/Schiers 14239
2289	<i>Erinus alpinus</i> L.	!	+ ES-0-B-1418179: Prov. León, Cordillera Cantábrica, Puerto de Somiedo, Silikat, 1200m, leg. Ern & al. 4081
2290	<i>Erinus alpinus</i> L.	!	+ CH-0-B-1560904: Kanton Uri, Schattdorf, Haldi, Felsspalten, Kalk, 1500m, leg. Dürbye 2838
2291	<i>Erinus alpinus</i> L.	V !	+ FR-0-B-2609402: Dép. Haute-Savoie, La Giétaz, Col des Aravis, W Foiroux, 1600m, leg. Dürbye & al. 2159
2292	<i>Erinus alpinus</i> L.	V !	+ IE-0-B-2880102: County Clare, 3 km NW of Ballyvaughan, The Burren, 50m (Bot. Garten Dublin)
2293	<i>Galvezia speciosa</i> (Nutt.) A.Gray	V G !	+ US-0-B-2770484: Kalifornien, San Clemente Island (Californian Jungle Garden)
2294	<i>Gratiola officinalis</i> L.	!	+ DE-0-B-2820102: Berlin-Mitte, Tiergarten, leg. Stricker s.n.
2295	<i>Hebenstretia dentata</i> L.	G !	XX-0-B-0960407: (Bot. Garten Bayreuth)
2296	<i>Isoplexis canariensis</i> (L.) G.Don	G !	+ ES-0-B-2981380: Kanaren, Teneriffa, Orotava, 750m (Univ. de La Laguna)
2297	<i>Isoplexis isabelliana</i> (Webb & Berthel.) Masf.	V G !	+ ES-0-B-2981480: Kanaren, Gran Canaria, Pico de la Bandera, Tamadaba, 1225m (Univ. de La Laguna)
2298	<i>Isoplexis sceptrum</i> (L.f.) Loudon	V G !	+ PT-0-B-1610594: Madeira, Ribeiro Frio, leg. Mies/Tennagels s.n. (Bot. Garten Düsseldorf)
2299	<i>Kickxia commutata</i> (Rchb.) Fritsch	V !	+ GR-0-B-2002208: Epirus, Nomos Thesprotias, Igoumenitsa, Halbinsel Drepano, 1m, leg. Raus/Dürbye 30207
2300	<i>Kickxia scoparia</i> (Spreng.) G.Kunkel & Sunding	V G !	+ ES-0-B-0540895: Kanaren, Teneriffa, Punta de Teno, 50m (Bot. Garten Osnabrück)
2301	<i>Kickxia spuria</i> subsp. <i>integrifolia</i> (Brot.) R.Fern.	V !	+ GR-0-B-2532984: Peloponnes, Nomos Ilias, Kastron, Kalk, 200m, leg. Hempel s.n.
2302	<i>Lathraea squamaria</i> L.	V !	* DE-0-B-0900113: Brandenburg, Kreis Märkisch-Oderland, S Strausberg, N Stienitzsee, 40m, leg. Dürbye/Zippel 6142
2303	<i>Lathraea squamaria</i> L.	V !	* DE-0-B-1130609: Brandenburg, Kreis Märkisch-Oderland, S Strausberg, leg. Dürbye 4501
2304	<i>Linaria aeruginea</i> (Gouan) Cav. subsp. <i>aeruginea</i>	V !	+ ES-0-B-1192779: Prov. Jaén, Sierra de Mágina, bei Huelma, 1700m, Kalk, leg. Ern/Ketelhut 3727
2305	<i>Linaria alpina</i> (L.) Mill.	V !	+ CH-0-B-3010289: Kanton Graubünden, Sils, Kalk, 1800m, leg. Reist s.n.
2306	<i>Linaria grandiflora</i> Desf.	V !	+ TR-0-B-2961692: Prov. Denizli, Çevril (Bot. Garten Izmir)
2307	<i>Linaria hellenica</i> Turrill	V !	+ GR-0-B-1060111: Peloponnes, Elafonisi, leg. Jagel/Gasper s.n.
2308	<i>Linaria purpurea</i> (L.) Mill.	!	+ IT-0-B-0471710: Marina di Grosseto, pineta, 2m (Bot. Garten Siena)

Bestell- nummer	Name	Zusatz- angaben	Herkunft und Sammler
2309	<i>Linaria purpurea</i> (L.) Mill.	V ! +	IT-0-B-2101400: Prov. Abruzzo, Majella, Macerone di Lama dei Peligni, 1210m (Bot. Garten Lama dei Peligni)
2310	<i>Linaria purpurea</i> (L.) Mill.	V ! +	IT-0-B-2211502: Prov. Abruzzo, Majella, 1200m (Bot. Garten Lama dei Peligni)
2311	<i>Linaria repens</i> (L.) Mill.	! +	FR-0-B-2640102: Bretagne, Dép. Cotes d' Armor, Paimpol, leg. Weigend 7135
2312	<i>Linaria vulgaris</i> Mill.	! +	FR-0-B-1450897: Dép. Essonne, Gif-sur-Yvette (Bot. Garten Paris)
2313	<i>Linaria vulgaris</i> Mill.	V ! *	DE-0-B-1851111: Brandenburg, bei Seeburg, S Fort Hahneberg, Magerrasen, Silikat, 43m, leg. Dürbye/Lohmann 5434
2314	<i>Linaria vulgaris</i> Mill.	! +	DE-0-B-1950312: Schleswig- Holstein, Kreis Nordfriesland, Amrum, SE Norddorf, leg. Ludwig s.n.
2315	<i>Linaria vulgaris</i> Mill.	V ! *	DE-0-B-2152809: Brandenburg, Kreis Havelland, N Paulinenaue, 26m, leg. Dürbye/Zippel 4846
2316	<i>Mimulus guttatus</i> DC.	! +	NZ-0-B-0042479: South Island, Nelson, Buller-Gorge, leg. Ern 3553
2317	<i>Odontites vulgaris</i> Moench [= <i>O. vernus</i> subsp. <i>serotinus</i> (Dumort.) Corb.]	V ! *	DE-0-B-2040907: Bayern, Kreis Neustadt/Aisch-Bad Windsheim, Marktbergel, Petersberg, 500m, leg. Weber 226
2318	<i>Penstemon digitalis</i> Sims	! +	US-0-B-1740991: Pennsylvania (Bowman's Hill Wildflower Preserve)
2319	<i>Penstemon pinifolius</i> Greene	V ! +	US-0-B-1022001: Arizona, Chochise, Coniferous forest, 2500m (Bot. Garten Marburg)
2320	<i>Penstemon serrulatus</i> Sm. [= <i>P. diffusus</i> Lindl.]	! +	CA-0-B-0016377: British Columbia, Okanagan-Tal, Naramata, leg. Böhnert 63
2321	<i>Rehmannia elata</i> Prain	V G !	XX-0-B-0420285: (Bot. Garten Zürich)
2322	<i>Rhinanthus glacialis</i> Personnat	V ! *	AT-0-B-1971607: Tirol, Karwendelgebirge, Achensee, Mariensteig, Kalk, 955m, leg. Zimmer 2636
2323	<i>Rhinanthus minor</i> L.	! *	DE-0-B-0556514: Bayern, Kreis Eichstätt, Mühlheim, Solnhofer Berg, Kalksteinbruch, Jurakalk, 500m, leg. Dürbye 6612
2324	<i>Rhinanthus serotinus</i> (Schönh.) Oborný	V ! *	DE-0-B-1571413: Sachsen, Erzgebirgskreis, Oberwiesenthal, ca.1100m, leg. Weber 335
2325	<i>Scrophularia aestivalis</i> Griseb.	V ! +	GR-0-B-2314681: Thessalien, Nomos Larisis, Ossa-Gebirge, Kalk, 700m, leg. Raus/Royl 5361
2326	<i>Scrophularia canina</i> L.	V ! *	AT-0-B-2260810: Kärnten, SW Feistritz ob Bleiburg, von Ruttach-Schmelz zur Wackersdorfer Almhütte, 960m, leg. Zimmer 2863
2327	<i>Scrophularia canina</i> L. subsp. <i>canina</i>	! +	CH-0-B-0661903: Kanton St. Gallen, Walensee (Bot. Garten Halle)
2328	<i>Scrophularia laciniata</i> Waldst. & Kit.	V ! +	RO-0-B-0591703: Distr. Alba, M-tii Trascaului, leg. Cseregő s.n. (Bot. Garten Cluj-Napoca)

Bestell- nummer	Name	Zusatz- angaben	Herkunft und Sammler
2329	<i>Scrophularia libanotica</i> Boiss.	V ! +	TR-0-B-2482681: Prov. Ankara, Kizilcahamam, leg. Ern/Krone 7126
2330	<i>Scrophularia lucida</i> L.	G ! +	GR-0-B-1731607: Ägäis, Nomos Dodekanisou, Karpathos, Mertonas, Kalk, 450m, leg. Raus/Sipman s.n.
2331	<i>Scrophularia lucida</i> L.	V ! *	GR-0-B-2313411: Peloponnisos, Nomos Pireos, Methana, Ag. Nikolaos/Mavropetra, Silikat, 110m, leg. Raus, Sipman 32998
2332	<i>Scrophularia nodosa</i> L.	! +	DE-0-B-2419184: Baden-Württemberg, Alb-Donaukreis, Untermarchtal, Kalk, leg. Royl/Meyer s.n.
2333	<i>Scrophularia sambucifolia</i> L.	! +	GR-0-B-0484409: Kreta, Lefka Ori Massif, 1150m, Kalk (Mus.Nat. d'Histoire Naturelle Paris)
2334	<i>Scrophularia scopolii</i> Hoppe	! +	ES-0-B-1421779: Prov. Huesca, Pyrenäen, Añiscló-Schlucht, Kalk, 1900m, leg. Ern & al. 4117
2335	<i>Scrophularia umbrosa</i> Dumort.	! *	DE-0-B-0552414: Bayern, Kreis Eichstätt, Altmühl, leg. Dürbye 6571
2336	<i>Scrophularia umbrosa</i> Dumort.	! +	DE-0-B-1919693: Brandenburg, Kreis Oberhavel, Teufelsbruchwiesen, leg. Dürbye & al. s.n.
2337	<i>Sopubia trifida</i> D.Don	V G ! +	TH-0-B-0420807: Prov. Loei, District Phu Kradueng, Si Than, tropische Savanne, Sandstein, 1350m, leg. Weber 185
2338	<i>Tetranema roseum</i> (M.Martens & Galeotti) Standl. & Steyerl. [= <i>T. mexicanum</i> Lindl.]	V G !	XX-0-B-2020191: (Bot. Garten Bern)
2339	<i>Verbascum alpinum</i> Turra	V ! +	AT-0-B-0533304: Steiermark, Voitsberg, Glenalm (Bot. Garten Göttingen)
2340	<i>Verbascum alpinum</i> Turra	V ! +	AT-0-B-2141002: Steiermark, Grazer Bergland, Hochlantsch, 1200m (Bot. Garten Graz)
2341	<i>Verbascum aphantulum</i> Heldr.	! +	GR-0-B-2421092: Thessalien, Nomos Magnisias, Pilion-Gebirge, Silikat, 1300m, leg. Raus/Schiers 20014
2342	<i>Verbascum aphantulum</i> Heldr.	V ! +	GR-0-B-2670680: Thessalien, Nomos Magnisias, Pilion-Gebirge, Silikat, 1300m, leg. Binder & al. 782
2343	<i>Verbascum blattaria</i> L.	! *	DE-0-B-0556314: Sachsen-Anhalt, Kreis Jerichower Land, Elbe-Parey, leg. Dürbye 6610
2344	<i>Verbascum blattaria</i> L.	! +	GE-0-B-1412913: Kakheti, Greater Caucasus, Lagodekhi, Ninoskevi valley, siliceous soil, 830m, leg. Parolly & al. 3817
2345	<i>Verbascum blattaria</i> L.	V ! *	GR-0-B-2012308: Epirus, Nomos Thesprotias, Kambos Aetou, östl. Vrisella, 23m, leg. Raus & al. 30438
2346	<i>Verbascum capitis-viridis</i> Hub.-Mor.	V ! +	CV-0-B-0291095: Santiago, Sierra Malagueta, 700m, leg. Kilian/Leyens 2781

Bestell- nummer	Name	Zusatz- angaben	Herkunft und Sammler
2347	<i>Verbascum densiflorum</i> Bertol.	! +	GR-0-B-0101113: Nomos Chalkidikis, Eparchia Athou, Mt. Athos, rocky limestone, 1900, leg. Strid 57585
2348	<i>Verbascum densiflorum</i> Bertol.	V ! *	DE-0-B-2080607: Niedersachsen, Kreis Verden, Luttrum, Silikat, 40m, leg. Dürbye 4099
2349	<i>Verbascum densiflorum</i> Bertol.	V ! +	DE-0-B-2427885: Berlin-Wilmersdorf, Grunewald, Postfenn, leg. Royl/Wiechert s.n.
2350	<i>Verbascum dumulosum</i> P.H.Davis & Hub.-Mor.	! +	TR-0-B-2470785: Prov. Antalya, Güllükdagi, leg. Simon s.n.
2351	<i>Verbascum epixanthinum</i> Boiss. & Heldr.	V ! +	GR-0-B-2698800: Sterea Ellas, Nomos Evritanias, Timfristos-Gipfel, Kalk, 2100m, leg. Raus 24354
2352	<i>Verbascum epixanthinum</i> Boiss. & Heldr.	V ! +	GR-0-B-3004910: Sterea Ellas, Nomos Fokidos, Eparchia Doridos, Giona-Gebirge, Kalk, leg. Raus 32142 & al.
2353	<i>Verbascum levanticum</i> I.K.Ferguson	! +	CY-0-B-1574197: Distr. Paphos (Bot. Garten Hamburg)
2354	<i>Verbascum lychnitis</i> L.	! +	IT-0-B-3014003: Lombardei, Prov. Sondrio, Sondrio, Alpi Retiche, W Chiesa, 1500m, leg. Dürbye & al. 2463
2355	<i>Verbascum nobile</i> Velen.	V ! +	GR-0-B-3015110: Thrakien, Nomos Xanthis, Eparchia Xanthis, Nestos-Schlucht, Kalkfelsen, 135m, leg. Raus & al. 32298
2356	<i>Verbascum phoeniceum</i> L.	V ! +	CZ-0-B-0650700: (Bot. Garten Liberec)
2357	<i>Verbascum phoeniceum</i> L.	V ! +	DE-0-B-0771984: Sachsen, Kreis Meißen, Zehren (Humboldt-Univ. Berlin)
2358	<i>Verbascum sinuatum</i> L.	V ! *	GR-0-B-1733707: Ägäis, Nomos Dodekanisou, Karpathos, Achata, Kalk, 200m, leg. Raus/Sipman s.n.
2359	<i>Verbascum</i> sp.	! *	DE-0-B-1680514: Brandenburg, Kreis Spree-Neiße, zw. Drachhausen und Lieberose, Kiefernforst, 78m, leg. Dürbye/Zippel 6758
2360	<i>Verbascum speciosum</i> Schrad.	V ! +	SK-0-B-0870803: Malé Karpaty, Klokoc (Bot. Garten Bratislava)
2361	<i>Verbascum speciosum</i> Schrad.	V ! +	GR-0-B-2701688: Makedonien, Nomos Dramas, W-Rhodopen, Silikat, 1800m, leg. Raus 13338
2362	<i>Verbascum undulatum</i> Lam.	V ! *	GR-0-B-2027608: Thessalien, Nomos Trikalon, E Trigona, 790m, leg. Raus & al. 30838
2363	<i>Veronica aphylla</i> L.	! +	FR-0-B-2585202: Dép. Haute Alpes, S La Grave, Massif des Ecrins, La Meije, 2400m, leg. Dürbye & al. 1927
2364	<i>Veronica armena</i> Boiss. & A.Huet	! +	AM-0-B-1121509: Alaverdi, Haghbat, hills of volcanic rock, 1100m, leg. Lunk s.n. (Bot. Garten Vacratot)
2365	<i>Veronica austriaca</i> subsp. <i>vahlilii</i> (Gaudin) D.A.Webb	! +	DE-0-B-2980199: Rheinland-Pfalz, Kreis Trier-Saarburg, Nittel-Köllig, 200m, leg. Hand s.n.

Bestell- nummer	Name	Zusatz- angaben	Herkunft und Sammler
2366	Veronica bachofenii Heuff. [= Pseudolysimachion bachofenii (Heuff.) Holub]	V ! +	RO-0-B-0970403: Apuseni Mts., Podisul Padesului, near Poiana Florilor (Bot. Garten Olomouc)
2367	Veronica barrelieri Roem. & Schult. [= Pseudolysimachion barrelieri (Roem. & Schult.) Holub subsp. barrelieri]	V ! +	IT-0-B-1520803: Valle d'Aosta, La Thuile, Gran Goletta, 1700m (Courmayeur, Giardino Alpino)
2368	Veronica fruticulosa L.	! +	FR-0-B-2575802: Dép. Haute Alpes, NE La Grave, NE Rameau de Valtroide, Queyrel, 2100m, leg. Dürbye & al. 1830
2369	Veronica hederifolia L.	V ! *	DE-0-B-1230411: Brandenburg, Kreis Dahme- Spreewald, S Willmersdorf-Stöbritz, Brachacker, 59m, leg. Dürbye/Zippel 5167
2370	Veronica longifolia L. [= Pseudolysimachion longifolium (L.) Opiz]	! +	FI-0-B-0591407: Satakunta, Rauma, Rokki, leg. Yli-Pietilä s.n. (Bot. Garten Turku)
2371	Veronica longifolia L. [= Pseudolysimachion longifolium (L.) Opiz]	! *	DE-0-B-0555814: Brandenburg, Kreis Prignitz, Wittenberge, Elbeauen, wechselfeuchte Wiesen, 15m, leg. Dürbye 6605
2372	Veronica longifolia L. [= Pseudolysimachion longifolium (L.) Opiz]	V ! +	DE-0-B-1213785: Niedersachsen, Oldenburg (Bot. Garten Oldenburg)
2373	Veronica officinalis L.	V ! +	DK-0-B-2320798: Møn, Lilleskov, leg. Dürbye/Meyer 685
2374	Veronica porphyriana Pavlov [= Pseudolysimachion porphyrianum (Pavlov) Holub]	V ! +	RU-0-B-2013507: Republik Altai, Distrikt Kosch- Agatsch, Tschenbak-See, 2760m, leg. Gemeinholzer/Dürbye bg 309
2375	Veronica prostrata L.	! +	DE-0-B-1670310: Sachsen-Anhalt, Salzlandkreis, W Staßfurt, Weinberggrund bei Hecklingen, Kalk-Halbtrockenrasen, leg. Frank s.n.
2376	Veronica prostrata L.	! +	DE-0-B-1670410: Sachsen-Anhalt, Kreis Jerichower Land, NW Biederitz, leg. Frank s.n.
2377	Veronica x schmarkovii Kosachev	V ! +	RU-0-B-2008907: Altai Region, Distr. Kosch- Agatsch, Juzno-Tschuiskii-Kette, Fluß Zassamer, Hochgebirgssteppe, 2200m, leg. Dürbye & al. 3893
2378	Veronica teucrium L.	! +	DE-0-B-1180112: Sachsen-Anhalt, Kreis Mansfeld-Südharz 5 km SSE Osterhausen, leg. Frank s.n.
2379	Veronica teucrium L.	! +	DE-0-B-1180212: Sachsen-Anhalt, Kreis Mansfeld-Südharz, 5 km SSE Osterhausen, TK 4535/31, leg. Frank s.n.
2380	Veronica teucrium L.	V ! +	SK-0-B-1271209: Malé Karpaty, Bartalová (Bot. Garten Bratislava)
2381	Veronica urticifolia Jacq.	! *	DE-0-B-0553714: Bayern, Kreis Eichstätt, Schambach, Jurakalk, 410m, leg. Dürbye 6584

Bestell- nummer	Name	Zusatz- angaben	Herkunft und Sammler
2382	<i>Veronica urticifolia</i> Jacq.	V ! +	FR-0-B-2603702: Dép. Haute Savoie, La Giettaz, Gorges de l'Arrodienne, 1600m, leg. Dürbye & al. 2112
2383	<i>Veronica urticifolia</i> Jacq.	V ! +	IT-0-B-3015701: Prov. Friaul, Tarvisio, Sella Nevea-Pass, Kalk, 1500m, leg. Vogt & al. 15901
2384	<i>Wulfenia carinthiaca</i> Jacq.	! +	AT-0-B-2832700: Kärnten, Watschiger Alm, Dolk 248 (Bot. Garten Kopenhagen)
2385	<i>Wulfenia carinthiaca</i> Jacq.	V ! +	AT-0-B-3001901: Kärnten, Karnische Alpen, Nassfeld-Pass, Watschiger Alm, Kalk, 1600m, leg. Vogt & al. 15787

## SOLANACEAE

2386	<i>Anisodus tanguticus</i> (Maxim.) Pascher	V ! +	CN-0-B-0203601: Prov. Yünnan, Meili Xue Shan, Silikat, 3600m, leg. Raab-Straube/Smalla 783
2387	<i>Atropa bella-donna</i> L.	! *	DE-0-B-0550214: Bayern, Kreis Eichstätt, Schambach, Rotbuchenmischwald, Jurakalk, 500m, leg. Dürbye/Kirchhoff 6549
2388	<i>Atropa bella-donna</i> L.	! +	DE-0-B-1014595: Sachsen-Anhalt, Kreis Sangerhausen, Großleinungen (Bot. Garten Halle)
2389	<i>Atropa bella-donna</i> L.	V ! *	DE-0-B-1891408: Bayern, Oberfranken, Ossing, ca. 500m, leg. Kendzia 71
2390	<i>Atropa bella-donna</i> L.	V ! *	AT-0-B-2260210: Kärnten, NO von Sittersdorf, von Trichoja nach Hoirig, 710m, leg. Zimmer 2849
2391	<i>Atropa komarovii</i> Blin. & Shalyt	V ! +	TM-0-B-0860703
2392	<i>Datura stramonium</i> L.	! +	NP-0-B-1514184: Prov. Bagmati, Patan, 1330m (Bot. Garten Liège)
2393	<i>Datura stramonium</i> L.	V ! *	DE-0-B-1942309: Berlin-Spandau, Staaken, Hahneberg, Silikat, leg. Dürbye/Zippel 4613
2394	<i>Datura stramonium</i> L.	V ! *	GR-0-B-2032208: Epirus, Nomos Thesprotias, Kalamas-Delta, S Sagiada, 1m, leg. Raus & al. 30902
2395	<i>Hyoscyamus albus</i> L.	V ! *	GR-0-B-2027408: Thessalien, Nomos Trikalon, Kastraki, Meteora-Felsen, 745m, leg. Raus & al. 30835
2396	<i>Hyoscyamus albus</i> L.	V ! +	ES-0-B-2830285: Balearen, Mallorca, Colonia de Sant Jordi/Cala Figuera, leg. Leonhardt s.n.
2397	<i>Hyoscyamus niger</i> L.	! +	DE-0-B-0412196: Brandenburg, Oder-Spree-Kreis, Fürstenwalde, Berkenbrück (Humboldt Univ. Berlin)
2398	<i>Hyoscyamus niger</i> L.	V ! *	AT-0-B-1570913: Niederösterreich, Gemeinde Furth, Stift Göttweig, leg. Weber 330
2399	<i>Hyoscyamus niger</i> L.	V ! *	GR-0-B-1660613: Griechenland: Ägäis, Chios, Agiasmata, Silikat, leg. Raus/Sipman 33146
2400	<i>Lycianthes biflora</i> (Lour.) Bitter	V G ! +	IN-0-B-0044681: Himalaja, Singalila Mts., leg. Pradhan s.n.



Bestell- nummer	Name	Zusatz- angaben	Herkunft und Sammler
2401	<i>Mandragora officinarum</i> L.	!	XX-0-B-0936874
2402	<i>Nicandra physalodes</i> (L.) Gaertn.	! +	KE-0-B-3752386: Kapengurai Distr., Makutano, 1600m, leg. Hagemann/Claßen 3159
2403	<i>Nicotiana glauca</i> Graham	V G ! +	ES-0-B-2321108: Kanaren, La Palma, Puntagorda, Puerto de Puntagorda, Lavaschutt-Terrassen, 80m, leg. Kendzia 83
2404	<i>Nicotiana longiflora</i> Cav.	V G ! +	AR-0-B-0930405: Prov. San Juan, Dept. Valle Fértil, San Agustin del Valle Fértil, 950m, leg. Leuenberger/Arroyo 4959 c
2405	<i>Nicotiana sylvestris</i> Speg. & Comes	V G !	XX-0-B-1660107
2406	<i>Nicotiana tabacum</i> L.	! +	BO-0-B-1070195: Belivic, Depto. Santa Cruz, N Karawasi (Bot. Garten Uppsala)
2407	<i>Physalis angulata</i> L.	V G ! *	GR-0-B-2022108: Epirus, Nomos Ioanninon, W Riachovo, 390m, leg. Raus & al. 30658
2408	<i>Scopolia carniolica</i> Jacq.	V ! +	SI-0-B-1830103: Kocevje, Jama pod Krenom, Kalk-Buchenwald, 600m, leg. Hellmann s.n.
2409	<i>Solanum abutiloides</i> (Griseb.) Bitter & Lillo	V G !	XX-0-B-0566074
2410	<i>Solanum dulcamara</i> L.	! +	DE-0-B-0240895: Bayern, Kreis Schwandorf, Dautersdorf (Bot. Garten Regensburg)
2411	<i>Solanum dulcamara</i> L.	V ! *	DE-0-B-2280308: Brandenburg, Kreis Ostprignitz-Ruppin, Linumhorst, 30m, leg. Dürbye 4419
2412	<i>Solanum glaucophyllum</i> Desf.	V G ! +	AR-0-B-1166903: Prov. Buenos Aires, Dept. Balcarce, Sierra del Volcán, Balcarce, Silikat, 220m, leg. Leuenberger/Arroyo 4804 h
2413	<i>Solanum linnaeanum</i> Hepper & P.-M.L.Jaeger	V ! +	ES-0-B-0750101: Prov. Cadiz, leg. Wilkens s.n.
2414	<i>Solanum macrocarpon</i> L.	G ! +	TG-0-B-1271279: Dapango, Barrage de Tantiégou, 170m, leg. Scholz/Peuker 170
2415	<i>Solanum nigrum</i> L.	! +	DE-0-B-2429885: Berlin-Wilmersdorf, Grunewald, Postfenn, leg. Royl/Wiechert s.n.
2416	<i>Solanum pungetium</i> R.Br.	V G ! +	AU-0-B-0560103: New South Wales, New England Range, 50 km W Armindale, leg. Weber s.n.
2417	<i>Solanum seaforthianum</i> Andrews	V G ! +	AU-0-B-0902104: Queensland, Atherton Tableland, Lake Tinaroo, leg. Rost 21
2418	<i>Vestia foetida</i> (Ruiz & Pav.) Hoffmanns.	G ! +	NZ-0-B-0951293: (Botanical Institute of Aarhus)
2419	<i>Withania somnifera</i> (L.) Duval	V ! +	XX-0-B-0302474
2420	<i>Withania somnifera</i> (L.) Duval	V G ! +	ZA-0-B-1080606: (Institut für Nutzpflanzenkunde Kassel)

## STAPHYLEACEAE

2421	<i>Staphylea pinnata</i> L.	V ! +	HU-0-B-1081682: S Tapolca, Lake Balaton (Bot. Garten Vácraót)
------	-----------------------------	-------	---

Bestell- nummer	Name	Zusatz- angaben	Herkunft und Sammler
2422	<i>Staphylea trifolia</i> L.	V ! +	US-0-B-1251100: Michigan, Ingham, Sanford Woodlot, Mesic Southern Forest, 253m (Bot. Garten Michigan)

## THYMELAEACEAE

2423	<i>Daphne mezereum</i> L.	! *	FR-0-B-1610814: Haute Savoie, kurz vor Col du Galibier, 2300, leg. Rost 280
------	---------------------------	-----	---

## TILIACEAE

2424	<i>Entelea arborescens</i> R.Br.	G !	XX-0-B-1081274
2425	<i>Sparrmannia ricinicarpa</i> (Eckl. & Zeyh.) Kuntze [= <i>S. palmata</i> Harv.]	V G !	XX-0-B-0260274

## TROPAEOLACEAE

2426	<i>Tropaeolum majus</i> L.	! +	ES-0-B-2270183: Kanaren, Teneriffa, Puerto de la Cruz, Silikat, 200m, leg. Royl 130
------	----------------------------	-----	---

## ULMACEAE

2427	<i>Ulmus laevis</i> Pall.	V ! *	DE-0-B-0520511: Brandenburg, Kreis Potsdam, Sacrow, Halbinsel Meedehorn, Havelufer, 33m, leg. Dürbye 5171
------	---------------------------	-------	---

## UMBELLIFERAE

2428	<i>Aethusa cynapium</i> L.	V ! *	FR-0-B-2162111: Reg. Lothringen, Dép. de la Moselle, Sarrebourg, SE Haselbourg, 400m, leg. Dürbye/Kirchhoff 5538
2429	<i>Aethusa cynapium</i> L.	V ! +	DE-0-B-3090193: Brandenburg, Kreis Oberhavel, Rhinluch, Beetz, leg. Ern s.n.
2430	<i>Ammi majus</i> L.	! +	IT-0-B-1490195: Prov. Toscana, Siena, La Ripa (Bot. Garten Siena)
2431	<i>Ammi visnaga</i> (L.) Lam.	! +	IT-0-B-0210899: Sizilien, Palermo, Adiacenze del Lago di Piana degli Albanesi (Bot. Garten Palermo)
2432	<i>Angelica archangelica</i> L. subsp. <i>archangelica</i>	! +	DE-0-B-1890194: Brandenburg, Kreis Oberhavel, Beetz, Rhinluch, leg. Ern s.n.
2433	<i>Angelica decurrens</i> (Ledeb.) B.Fedtsch. V	! +	RU-0-B-2008107: Altai Region, Distr., Kosch-Agatsch, Juzno-Tschuiski-Kette, Fluß Zassamer, Hochgebirgssteppe, 2200m, leg. Dürbye/Gemeinholzer 3885
2434	<i>Angelica palustris</i> (Besser) Hoffm.	! +	DE-0-B-2930199: Brandenburg, Kreis Havelland, Brieselang, Silikat, 50m, leg. Ristow s.n.
2435	<i>Angelica sylvestris</i> L.	V ! *	DE-0-B-0527811: Sachsen, Niederschlesischer-Oberlausitz-Kreis, S Klein Krauscha, 189m, leg. Dürbye 5510
2436	<i>Angelica sylvestris</i> L.	V ! *	GR-0-B-2021408: Epirus, Nomos Ioanninon, W Riachovo, 390m, leg. Raus & al. 30635

Bestell- nummer	Name	Zusatz- angaben	Herkunft und Sammler
2437	<i>Angelica sylvestris</i> L. subsp. <i>sylvestris</i>	V ! *	DK-0-B-1900108: Jütland, Jammerbucht, Svinklov, Silikat, 5m, leg. Dürbye 4325
2438	<i>Anthriscus fumarioides</i> (Waldst. & Kit.) Spreng.	V ! +	GR-0-B-3210100: Sterea Ellas, Athen, Imittos-Gipfel, Kalk, 1000m, leg. Greuter s.n.
2439	<i>Anthriscus nemorosa</i> (M.Bieb.) Spreng.	! +	GE-0-B-1610512: Mzcheta-Mtianeti, Terek-Schlucht, Stepantsminda, Tsdo, 1800m, leg: Parolly/Dürbye Gg-12-228
2440	<i>Anthriscus sylvestris</i> (L.) Hoffm.	V ! *	DE-0-B-0522611: Berlin-Reinickendorf, Lübars, Gebüschsäume, 41m, leg. Dürbye 5225
2441	<i>Anthriscus sylvestris</i> (L.) Hoffm.	! +	DE-0-B-1600501: Berlin-Hohenschönhausen, Malchow, leg. Kirchhoff s.n.
2442	<i>Apium graveolens</i> L. var. <i>graveolens</i>	! +	DE-0-B-0360192: Brandenburg, Kreis Teltow-Fläming, Gröbener See, leg. Herrmann s.n.
2443	<i>Apium graveolens</i> L. var. <i>graveolens</i>	! +	NL-0-B-1340192: Prov. Noord Brabant, Paal (Bot. Garten Meise)
2444	<i>Astrantia major</i> L.	! *	DE-0-B-0554414: Bayern, Kreis Eichstätt, S Schambach, Feuchtwiese, Jurakalk, 410m, leg. Dürbye 6591
2445	<i>Astrantia major</i> L.	! +	DE-0-B-2406984: Baden-Württemberg, Kreis Sigmaringen, Hausen im Tal, Kalk, 650m, leg. Royl/Meyer s.n.
2446	<i>Astrodaucus orientalis</i> (L.) Drude	! +	GE-0-B-1610812: Mzcheta-Mtianeti, Terek-Schlucht, unterhalb von Stepantsminda, Tsdo, 1850m, leg. Parolly/Dürbye Gg-12- 231
2447	<i>Astydamia latifolia</i> (L.f.) Baill.	V G ! *	ES-0-B-0110908: Kanaren, El Hierro, Salinen N Punta Grande, 15m, leg. Zippel 08-9
2448	<i>Astydamia latifolia</i> (L.f.) Baill.	V G ! +	ES-0-B-0180187: Kanaren, Teneriffa, Malpais de Güimar, 5m, leg. Greuter/Zimmer s.n.
2449	<i>Athamanta albanica</i> Alston & Sandwith	! +	GR-0-B-2538890: Makedonien, Nomos Kastorias, Megalipetra, Kalk, 1200m, leg. Royl & al. s.n.
2450	<i>Athamanta cretensis</i> L.	! +	CH-0-B-1992605: Kanton Uri, Schattdorf, Haldi, Kalk, 1500m, leg. Dürbye 3203
2451	<i>Athamanta macedonica</i> (L.) Spreng.	V ! +	AL-0-B-2651200: Distr. Gjirokastër, Festung Gjirokastër, 350m, leg. Raus 23989
2452	<i>Athamanta sicula</i> L.	V ! +	IT-0-B-1882199: Region Abruzzo, Majella, Palombaro, 822m (Bot. Garten Lama die Peligni)
2453	<i>Bupleurum falcatum</i> L.	V ! *	DE-0-B-2160711: Rheinland-Pfalz, Pünderich, Grauschiefer, 111m, leg. Dürbye 5524
2454	<i>Bupleurum falcatum</i> L.	! +	DE-0-B-3028985: Baden-Württemberg, Kreis Sigmaringen, Veringendorf, leg. Ketelhut/Hoffmann s.n.
2455	<i>Bupleurum fruticosum</i> L.	V G ! +	ES-0-B-1820386: Prov. Jaén, Pasado Arguillos, Camino de Ubeda, 620m (Bot. Garten Madrid)
2456	<i>Bupleurum longifolium</i> subsp. <i>aureum</i> (Hoffm.) Soó	! +	RU-0-B-2020307: Region Altai, District Ulagan, N Aktasch, Taiga mit <i>Pinus sibirica</i> , 1930m, leg. Dürbye & al. 4004

Bestell- nummer	Name	Zusatz- angaben	Herkunft und Sammler
2457	<i>Bupleurum multinerve</i> DC.	! +	RU-0-B-2002207: Altai Region, Distr. Ulagan, Geröllschotter, 1400m, leg. Dürbye/Gemeinholzer 3826
2458	<i>Bupleurum salicifolium</i> Lowe subsp. <i>salicifolium</i>	V G ! +	ES-0-B-1572107: Kanaren, La Gomera, Las Hayas, Wiesen, ca. 800m, leg. Ludwig s.n.
2459	<i>Bupleurum salicifolium</i> Lowe subsp. <i>salicifolium</i>	V G ! +	PT-0-B-2290205: Madeira, Ribeiro Frio, 700m, leg. Hollmann s.n.
2460	<i>Carum carvi</i> L.	! +	DE-0-B-0166779: Hessen, Kreis Hersfeld-Rotenburg, leg. Pircher & al. s.n.
2461	<i>Carum carvi</i> L.	! *	DE-0-B-0550614: Bayern, Kreis Eichstätt, Schambach, Jurakalk, ca. 400m, leg. Dürbye/Kirchhoff 6553
2462	<i>Caucalis platycarpus</i> L.	V ! *	FR-0-B-0975012: Dép. Alpes-de-Haute-Provence, Valensole, Plateau de Valensole, 600m, leg. Zippel 12- 262
2463	<i>Chaerophyllum aromaticum</i> L.	V ! *	DE-0-B-0528411: Sachsen, Niederschlesischer-Oberlausitz-Kreis, S Klein Krauscha, 189m, leg. Dürbye 5516
2464	<i>Chaerophyllum aromaticum</i> L.	! +	CZ-0-B-1830705: Zittauer Gebirge, Horni Svetlá, leg. Dürbye 3136
2465	<i>Chaerophyllum aureum</i> L.	V ! +	FR-0-B-1960184: Dép. Haute-Savoie Touinges, 1350m (Bot. Garten Samoëns)
2466	<i>Chaerophyllum aureum</i> L.	! +	DE-0-B-2401884: Baden-Württemberg, Kreis Sigmaringen, Hausen im Tal, Kalk, 600m, leg. Royl/Meyer s.n.
2467	<i>Chaerophyllum bulbosum</i> L.	V ! *	DE-0-B-1782011: Brandenburg, Kreis Uckermark, zw. Crussow und Neukünkendorf, 53m, leg. Dürbye/Zippel 5325
2468	<i>Chaerophyllum bulbosum</i> L.	V ! *	DE-0-B-1995311: Sachsen-Anhalt, Burgenlandkreis, W Wangen, 119m, leg. Dürbye/Zippel 5506
2469	<i>Chaerophyllum byzantinum</i> Boiss.	V ! +	BG-0-B-2980100: Strandza-Gebirge, Indi Pasha, Slivarovo, leg. Gussev s.n.
2470	<i>Chaerophyllum temulum</i> L. [= <i>C. temulentum</i> L.]	V ! *	DE-0-B-0523511: Brandenburg, Kreis Potsdam, zw. Sacrow und Krampnitz, 34m, leg. Dürbye 5235
2471	<i>Chaerophyllum villarsii</i> W.D.J.Koch [= <i>C. hirsutum</i> subsp. <i>villarsii</i> (W.D.J.Koch) Briq.]	V ! *	AT-0-B-2271611: Kärnten, Völkermarkt, Eisenkappel-Vellach, Bela, Weg nach Paulitschsattel, 1060m, leg. Zimmer 2914
2472	<i>Chaerophyllum villarsii</i> W.D.J.Koch [= <i>C. hirsutum</i> subsp. <i>villarsii</i> (W.D.J.Koch) Briq.]	V ! +	IT-0-B-3007003: Lombardei, Prov. Sondrio, Alpi Retiche, N Chiesa, Alpe Entova, Giuseppe, 1800m, leg. Dürbye & al. 2391
2473	<i>Cicuta virosa</i> L.	V ! +	DE-0-B-1706894: Brandenburg, Kreis Märkisch-Oderland, Strausberg, Herrensee, leg. Royl s.n.
2474	<i>Cnidium dubium</i> (Schkuhr) Thell.	! +	DE-0-B-1570202: Brandenburg, Saxdorf (Bot. Garten Halle)
2475	<i>Cnidium silaifolium</i> (Jacq.) Simonk.	V ! +	TR-0-B-2517680: Prov. Artvin, Demirkent, 2000m, leg. Ern 6576

Bestell- nummer	Name	Zusatz- angaben	Herkunft und Sammler
2476	<i>Cnidium silaifolium</i> subsp. <i>orientale</i> (Boiss.) Tutin	! +	GR-0-B-2311281: Thessalien, Nomos Larisis, Mavrovouni-Gebirge, Silikat, 750m, leg. Raus/Royl 5296
2477	<i>Conium maculatum</i> L.	V ! *	DE-0-B-1920408: Berlin-Reinickendorf, Lübars, Silikat, 31m, leg. Dürbye 4405
2478	<i>Conium maculatum</i> L.	! +	DE-0-B-5028181: Schleswig-Holstein, Kreis Schleswig-Flensburg, Norderstapel, leg. Barnieske & al. s.n.
2479	<i>Coriandrum sativum</i> L.	!	XX-0-B-0532274
2480	<i>Cortia wallichiana</i> (DC.) Leute	! +	IN-0-B-0011178: Distr. Darjeeling, Ghoom, 2200m, leg. Ern 3411
2481	<i>Crithmum maritimum</i> L.	V ! *	IT-0-B-2451110: Ligurien, Santa Margherita Ligure, Strand, leg. Weber 292
2482	<i>Daucus carota</i> L. subsp. <i>carota</i>	V ! *	DE-0-B-1851011: Brandenburg, bei Seeburg, S Fort Hahneberg, Magerrasen, Silikat, 43m, leg. Dürbye/Lohmann 5433
2483	<i>Daucus carota</i> L. subsp. <i>carota</i>	V ! *	DE-0-B-2242508: Mecklenburg Vorpommern, Kreis Ostvorpommern, Usedom, von Lütten Ort nach Zempin, leg. Rost 177
2484	<i>Daucus carota</i> subsp. <i>maximus</i> (Desf.) Ball	V ! *	GR-0-B-2003408: Epirus, Nomos Thesprotias, Igoumenitsa, 1m, leg. Raus & al. 30225
2485	<i>Eryngium agavifolium</i> Griseb.	V !	XX-0-B-0699374
2486	<i>Eryngium bourgatii</i> Gouan	! +	ES-0-B-0019975: Prov. León, Cordillera Cantábrica, 1300m, leg. Ern 232
2487	<i>Eryngium bourgatii</i> Gouan	! +	FR-0-MB-1973/469: Dép. Pyrénées Orientales, Saillagouse (Bot. Garten Marburg)
2488	<i>Eryngium campestre</i> L.	V ! *	DE-0-B-0100112: Niedersachsen, Kreis Lüneburg, NW Neu Darchau, an der Elbe, 9m, leg. Dürbye 5547
2489	<i>Eryngium campestre</i> L.	V ! +	RO-0-B-0381003: Judetul Iasi, Comuna Popricani, satul Cârlig (Bot. Garten Iasi)
2490	<i>Eryngium campestre</i> L.	! +	CH-0-B-0750292: Kanton Basel, Reinacherheide (Bot. Garten Basel)
2491	<i>Eryngium campestre</i> L.	V ! *	GR-0-B-2012708: Epirus, Nomos Thesprotias, Kambos Aetou, östl. Vrisella, 23m, leg. Raus & al. 30445
2492	<i>Eryngium creticum</i> Lam.	V ! *	GR-0-B-2029308: Epirus, Nomos Thesprotias, Kalamas-Delta, S Sagiada, 1m, leg. Raus & al. 30889
2493	<i>Eryngium giganteum</i> M.Bieb.	! +	TR-0-BONN-9241: Hakkari (Bot. Garten Bonn)
2494	<i>Eryngium maritimum</i> L.	V ! *	PT-0-B-0101708: Prov. Algarve, Distr. Faro, W Lagos, 20m, leg. Dürbye 4129
2495	<i>Eryngium maritimum</i> L.	V ! *	GR-0-B-2008608: Epirus, Nomos Thesprotias, Sagiada, 1m, leg. Raus & al. 30351
2496	<i>Eryngium maritimum</i> L.	V ! *	GR-0-B-2030808: Epirus, Nomos Thesprotias, Kalamas-Delta, Palees Ekvoles, leg. Raus & al. 30931

Bestell- nummer	Name	Zusatz- angaben	Herkunft und Sammler
2497	<i>Eryngium planum</i> L.	!	+ RU-0-B-1773805: W-Sibirien, Region Novosibirsk, Kemerovskaja Oblast, Salair-Gebirge, Svetloje See, 220m, (Bot. Garten Potsdam)
2498	<i>Falcaria vulgaris</i> Bernh.	!	* DE-0-B-0552314: Bayern, Kreis Eichstätt, bei Walting, Jurakalk, 420m, leg. Dürbye 6570
2499	<i>Falcaria vulgaris</i> Bernh.	V !	* DE-0-B-1850811: Brandenburg, bei Seeburg, S Fort Hahneberg, 43m, leg. Dürbye/Lohmann 5431
2500	<i>Falcaria vulgaris</i> Bernh.	!	+ DE-0-B-2050709: Brandenburg, Kreis Märkisch-Oderland, Bad Freienwalde, Altglietzen, Silikat, 12m, leg. Dürbye/Zippel 4804
2501	<i>Ferula communis</i> L.	V G !	* GR-0-B-2015108: Epirus, Nomos Thesprotias, Pente Ekklisies, Roidolakkos, 237m, leg. Raus & al. 30472
2502	<i>Ferula communis</i> L.	V G !	+ PT-0-B-3337886: Coimbra, San Jorge (Bot. Garten Coimbra)
2503	<i>Ferula jaeschkeana</i> Vatke	V !	+ PK-0-B-2618283: North West Frontier Province, Swat Division, Janshai-Tal, leg. Berger s.n.
2504	<i>Ferulago sylvatica</i> (Besser) Rchb. subsp. <i>sylvatica</i>	!	+ GR-0-B-2317381: Makedonien, Nomos Chalkidikis, Arnea, 1000m, leg. Raus/Royl 5463
2505	<i>Ferulago sylvatica</i> subsp. <i>confusa</i> (Velen.) Hartvig	V !	+ GR-0-B-0055178: Thrakien, Nomos Xanthis, Dimari, 500m, leg. Greuter s.n.
2506	<i>Ferulago sylvatica</i> subsp. <i>confusa</i> (Velen.) Hartvig	V !	+ GR-0-B-2298594: Thrakien, Nomos Evrou, Boukate-Gebirge, Silikat, 850m, leg. Raus & al. 21492
2507	<i>Foeniculum vulgare</i> Mill.	!	+ FR-0-B-0594295: Dép. Calvados, Site Urbain (Bot. Garten Caen)
2508	<i>Foeniculum vulgare</i> Mill. subsp. <i>vulgare</i>	!	+ IT-0-B-3030997: Prov. Grosseto, Marina di Grosseto (Bot. Garten Siena)
2509	<i>Foeniculum vulgare</i> subsp. <i>piperitum</i> (Ucria) Cout.	V G !	+ ES-0-B-2320508: Kanaren, La Palma, Puntagorda, 800m, leg. Kendzia 77
2510	<i>Foeniculum vulgare</i> subsp. <i>piperitum</i> (Ucria) Cout.	V G !	+ ES-0-B-2350394: Kanaren, Gran Canaria, Cumbres, Tejada (Bot. Garten Hamburg)
2511	<i>Heptaptera triquetra</i> (Vent.) Tutin	!	+ BG-0-B-2980200: Östliches Balkan-Gebirge, Dorf Banja, leg. Gussev s.n.
2512	<i>Heracleum antasiaticum</i> Manden.	V !	+ TR-0-B-2512680: Prov. Artvin, Demirkent, 1500m, leg. Ern 6526
2513	<i>Heracleum candicans</i> DC.	!	+ PK-0-B-2608583: North-West-Frontier Province, Swat Division, Falakser-Gebirge, Ushu-Tal, 2900m, leg. Ern/Prelaz 7585
2514	<i>Heracleum leskovii</i> Grossh.	V !	+ RU-0-B-2250381: Kaukasische Nordregion, Karachajewo/Cherkesskala Oblast (Cary Arboretum)
2515	<i>Heracleum platytaenium</i> Boiss.	V !	+ TR-0-B-4073884: Prov. Bursa, Ulu Dağ, Dormanic, Silikat, 1200m, leg. Hagemann & al. 2707
2516	<i>Heracleum spondylium</i> L.	V !	* DE-0-B-1850711: Brandenburg, bei Seeburg, S Fort Hahneberg, 43m, leg. Dürbye/Lohmann 5430

Bestell- nummer	Name	Zusatz- angaben	Herkunft und Sammler
2517	<i>Kundmannia sicula</i> (L.) DC.	V ! +	GR-0-B-2563197: Kreta, Nomos Chanion, Halbinsel Rhodopou, 190m, leg. Böhlhing 6551a
2518	<i>Laser trilobum</i> (L.) Borkh.	! +	TR-0-B-2511080: Prov. Artvin, Demirkent, 1500m, leg. Ern 6510
2519	<i>Laserpitium gallicum</i> L.	! +	ES-0-B-0020375: Prov. Huesca, Peña de Oroel, 1000m, leg. Ern 10
2520	<i>Laserpitium latifolium</i> L.	! +	ES-0-B-1429279: Prov. Huesca, Pyrenäen, Plan-Benasque, 1650m, leg. Ern & al. 4192
2521	<i>Laserpitium latifolium</i> L.	V ! *	DE-0-B-1834111: Sachsen-Anhalt, Burgenlandkreis, Hirschroda, Trockenbuschsäume Kalk, 226m, leg. Dürbye/Zippel 5404
2522	<i>Laserpitium latifolium</i> L.	V ! *	FR-0-B-1890611: Auvergne, Dép. Puy-de-Dome, am Fuß des Puy de Dome, 1000m, leg. Weber 296
2523	<i>Laserpitium siler</i> L.	! +	IT-0-B-3014503: Lombardei, Prov. Sondrio, Alpi Retiche, W Chiesa, Ponte, 1400m, leg. Dürbye & al. 2468
2524	<i>Levisticum officinale</i> W.D.J.Koch	! +	DE-0-B-1001195: Sachsen-Anhalt, Halle/Saale (Bot. Garten Halle)
2525	<i>Ligusticum elatum</i> C.B.Clarke	V ! +	PK-0-B-2605683: North-West Frontier Province, Swat Division, Kalam, 2000m, leg. Ern/Prelaz 7556
2526	<i>Ligusticum lucidum</i> Mill. [= <i>L. pyrenaicum</i> Gouan]	! +	ES-0-B-0020875: Nord-Pyrenäen, 300m, leg. Ern 4
2527	<i>Melanoselinum decipiens</i> (Schrad. & J.C.Wendl.) Hoffm.	G ! +	PT-0-B-1771892: Madeira, Ribeiro Frio, 900m, leg. Raus 18158
2528	<i>Meum athamanticum</i> Jacq.	V ! *	DE-0-B-1721211: Sachsen-Anhalt, Kreis Harz, NE Tanne, 471m, leg. Dürbye/Zippel 5278
2529	<i>Meum athamanticum</i> Jacq.	V ! +	DE-0-B-2570302: Baden-Württemberg, Schwarzwald, Donau-Eschingen, Furthwangen, 1030m, leg. Dürbye & al. 1776
2530	<i>Myrrhis odorata</i> (L.) Scop.	V ! *	AT-0-B-2260109: Kärnten, Westliche Karawanken, Zell-Oberwinkel, Eselsattel, 900m, leg. Zimmer s.n.
2531	<i>Myrrhis odorata</i> (L.) Scop.	V ! *	AT-0-B-2261910: Kärnten, SW St. Margareten im Rosental, Wolfsgupf, vom Kroschlhof zur Hansenruhe, 1100m, leg. Zimmer 2878
2532	<i>Oenanthe aquatica</i> (L.) Poir.	V ! *	DE-0-B-1662712: Mecklenburg-Vorpommern, Ludwigslust-Parchim, Dömitz, Rüterberg, 12m, leg. Zippel/Dürbye 12- 462
2533	<i>Oenanthe fistulosa</i> L.	! +	PT-0-B-3338186: Ademia, Coimbra (Bot. Garten Coimbra)
2534	<i>Oenanthe lachenalii</i> C.C.Gmel.	V ! +	NL-0-B-1280108: Zuid-Holland, Oost-Voome, Salzwiese (Bot. Garten Amsterdam)
2535	<i>Oenanthe montis-khortiati</i> Soldano [= <i>O. tenuifolia</i> Boiss. & Orph.]	! +	GR-0-B-2302294: Thrakien, Nomos Evrou, Rhizia, Lehm, 50m, leg. Raus & al. 21761
2536	<i>Oenanthe pimpinelloides</i> L.	V ! *	GR-0-B-2009308: Epirus, Nomos Thesprotias, Sagiada, 25m, leg. Raus & al. 30364

Bestell- nummer	Name	Zusatz- angaben	Herkunft und Sammler
2537	<i>Oenanthe pimpinelloides</i> L.	! +	GR-0-B-2303194: Thrakien, Nomos Evrou, Palli, Kalk, 100m, leg. Raus & al. 21825
2538	<i>Oenanthe silaifolia</i> M.Bieb.	V ! *	GR-0-B-2034408: Epirus, Nomos Thesprotias, Agios Georgios - Koritiani, 18m, leg. Raus & al. 31000
2539	<i>Opopanax chironium</i> (L.) W.D.J.Koch	V ! +	IT-0-B-1811191: Prov. Ligurien, Genova, Monte Fasce, 760m (Bot. Garten Genua)
2540	<i>Opopanax hispidus</i> (Friv.) Griseb.	V ! +	GR-0-B-0082588: Peloponnes, Nomos Achaïas, Vouraikos-Schlucht, Kalk, 600m, leg. Greuter/Zimmer s.n.
2541	<i>Orlaya daucoïdes</i> (L.) Greuter	V ! +	GR-0-B-1551810: Nomos Magnisias, Alonissos, Mourtero, Phrygana, 70m, leg. Kendzia 138
2542	<i>Orlaya daucoïdes</i> (L.) Greuter	V ! *	GR-0-B-2009608: Epirus, Nomos Thesprotias, Parapotamos, Kalamas-Schlucht, 28m, leg. Raus & al. 30369
2543	<i>Pastinaca sativa</i> L.	! *	DE-0-B-0551714: Bayern, Kreis Eichstätt, S Schambach, Bachufer, Jurakalk, 400m, leg. Dürbye 6564
2544	<i>Pastinaca sativa</i> L.	! *	NL-0-B-1480414: Nordholland, Ijsseldamm, 10 km von Den Oever, leg. Weber 341
2545	<i>Pastinaca sativa</i> L.	V ! *	AT-0-B-1571313: Burgenland, Neusiedl am See, Neusiedler See, Illmitz, leg. Weber 334
2546	<i>Pastinaca sativa</i> L.	V ! *	DE-0-B-1850311: Brandenburg, bei Seeburg, S Fort Hahneberg, Silikat, 43m, leg. Dürbye 5426
2547	<i>Pastinaca sativa</i> L.	! +	DE-0-B-2031582: Hessen, Werra-Meißner-Kreis, Langenhain, Blaue Kuppe, 300m, leg. Royl/Hoffmann s.n.
2548	<i>Pastinaca sativa</i> L. subsp. <i>sativa</i>	! +	RU-0-B-2000407: Region Altai, Barnaul, Nähe Botanisches Institut, Mischwald, leg. Dürbye/Enke 3802
2549	<i>Pastinaca sativa</i> subsp. <i>sylvestris</i> (Mill.) Rouy & E.G.Camus	V ! +	DE-0-B-1750107: Bremen, Hafengelände, leg. Kuhbier s.n.
2550	<i>Pastinaca sativa</i> subsp. <i>urens</i> (Godr.) Celak.	V ! *	GR-0-B-2021808: Epirus, Nomos Ioanninon, W Riachovo, 390m, leg. Raus & al. 30652
2551	<i>Peucedanum aegopodioides</i> (Boiss.) Vandas	! +	GR-0-B-2672080: Thessalien, Nomos Magnisias, Pilion-Gebirge, Silikat, 1300m, leg. Binder & al. 799
2552	<i>Peucedanum austriacum</i> (Jacq.) W.D.J.Koch	V ! +	IT-0-B-3014403: Lombardei, Prov. Sondrio, Alpi Retiche, W Chiesa, Ponte, 1400m, leg. Dürbye & al. 2467
2553	<i>Peucedanum chryseum</i> (Boiss. & Heldr.) D.F.Chamb.	V ! +	TR-0-B-0980305: Prov. Antalya, Manavgat-Seydişehir, 1200m, leg. Ulrich 3/35
2554	<i>Peucedanum chryseum</i> (Boiss. & Heldr.) D.F.Chamb.	V ! +	GR-0-B-2371798: Ägäis, Rhodos, Nomos Dodekanisou, Embonas-Siana, leg. Böhlng 8863
2555	<i>Peucedanum officinale</i> L.	! +	ES-0-B-1437379: Prov. Huesca, Arro, 700m, leg. Ern & al. 4273
2556	<i>Peucedanum oreoselinum</i> (L.) Moench	V ! *	DE-0-B-1811011: Brandenburg, Kreis Oberspreewald-Lausitz, zw. Großbräschen und Lieske, 112m, leg. Dürbye/Zippel 5345



Bestell- nummer	Name	Zusatz- angaben	Herkunft und Sammler
2557	<i>Peucedanum oreoselinum</i> (L.) Moench	V ! +	DE-0-B-3010100: Berlin-Köpenick, Müggelheim/Schonungsberg, Silikat, 40m, leg. Ristow/Seitz s.n.
2558	<i>Peucedanum palustre</i> (L.) Moench	! *	DE-0-B-1681414: Brandenburg, Kreis Dahme-Spree, NW Groß Leine, SW Dollgen, Verlandungsmoor, 56m, leg. Dürbye/Zippel 6767
2559	<i>Peucedanum palustre</i> (L.) Moench	V ! *	DE-0-B-2010709: Niedersachsen, Kreis Uelzen, Stederdorf, 56m, leg. Dürbye 4792
2560	<i>Peucedanum venetum</i> (Spreng.) Koch	! +	IT-0-B-0941586: Lombardei, Prov. Como, Lago di Como, Eupilio, Kalk, 450m (Bot. Garten Bormio)
2561	<i>Peucedanum verticillare</i> (L.) Mert. & W.D.J.Koch	! +	SI-0-B-1970106: Ufer der Soča bei Cezsoca, S Bovec., Kalkschotter-Alluvionen, 380m, leg. Greuter s.n.
2562	<i>Pimpinella bicknellii</i> Briq.	! +	ES-0-B-1810592: Balearen, Mallorca, Polensa, Ariant, leg. Gildemeister s.n.
2563	<i>Pimpinella bicknellii</i> Briq.	! +	ES-0-B-2330192: Balearen, Mallorca, Polensa, Ariant, leg. Gildemeister s.n.
2564	<i>Pimpinella major</i> (L.) Huds.	! +	DE-0-B-2035782: Hessen, Werra-Meißner-Kreis, Langenhain, Blaue Kuppe, 300m, leg. Royl/Hoffmann s.n.
2565	<i>Pimpinella major</i> (L.) Huds.	V ! +	FR-0-B-2573102: Dép. Hautes Alpes, La Grave, Les Friaux/La Grave, 1400m, leg. Dürbye & al. 1804
2566	<i>Pimpinella peregrina</i> L.	! +	DE-0-B-1962500: Baden-Württemberg, Kreis Konstanz, Konstanz, 450m, leg. Hellmann s.n.
2567	<i>Pimpinella saxifraga</i> L.	V ! +	IT-0-B-3012403: Lombardei, Prov. Sondrio, Sondrio, Alpi Retiche, W Chiesa, Weg nach Ponte, 1520m, leg. Dürbye & al. 2446
2568	<i>Pimpinella</i> sp.	! *	DE-0-B-0551814: Bayern, Kreis Eichstätt, S Schambach, Rotbuchenwald, Jurakalk, 400m, leg. Dürbye 6565
2569	<i>Pimpinella tripartita</i> Kalen.	V ! +	GE-0-M-200/3349: Ratscha Region, near Oni, between Paracheti and MTiscalta, 1400m (Bot. Garten München)
2570	<i>Portenschlagiella ramosissima</i> (Port.) Tutin	V ! +	HR-0-B-1971087: Dalmacija, Pelješac, 180m (Bot. Garten Sarajevo)
2571	<i>Prangos pabularia</i> Lindl.	V ! +	TR-0-B-1973200: Prov. Artvin, Kaçkar- Gebirge, oberhalb Olgunlar, Dornpolsterflur, 2300m, leg. Parolly s.n.
2572	<i>Sanicula europaea</i> L.	! +	FR-0-B-1220998: Forêt de Grimboisq, propriété de la Ville de Caen (Bot. Garten Caen)
2573	<i>Scaligeria napiformis</i> (Spreng.) Grande	V ! +	GR-0-B-2006208: Epirus, Nomos Thesprotias, Fragma Kalama N Igoumenitsa, Kalkfelsen, 13m, leg. Raus & al. 30304
2574	<i>Scaligeria napiformis</i> (Spreng.) Grande	! +	GR-0-B-2011008: Epirus, Nomos Thesprotias, Parapotamos, Kalamas-Schlucht, Macchie, Kalk, 28m, leg. Raus & al. 30397

Bestell- nummer	Name	Zusatz- angaben	Herkunft und Sammler
2575	<i>Scandix pecten-veneris</i> L.	!	+ DE-0-B-0240104: Brandenburg, Oder-Spree-Kreis, Fürstenwalde, Berkenbrück (Humboldt-Univ. Berlin)
2576	<i>Selinum carvifolia</i> (L.) L.	V !	* DE-0-B-0528511: Sachsen, Niederschlesischer-Oberlausitz-Kreis, Klein Krauscha, 189m, leg. Dürbye 5517
2577	<i>Selinum carvifolia</i> (L.) L.	V !	+ FI-0-B-1160205: Uusimaa, Helsinki, Seurasaari, S tip (Bot. Garten Helsinki)
2578	<i>Selinum carvifolia</i> (L.) L.	!	+ PL-0-B-1371197: (Bot. Garten Lublin)
2579	<i>Seseli buchtormense</i> (Hornem.) W.D.J.Koch	V !	+ RU-0-B-2002307: Altai Region, Distr. Ulagan, Geröllschotter, 1400m, leg. Dürbye & al. 3827
2580	<i>Seseli buchtormense</i> (Hornem.) W.D.J.Koch	V !	+ RU-0-B-2024307: Altai Region, Distr. Ongudai, Kalk, Felsen, Feinschotter, 800m, leg. Dürbye & al. 4038
2581	<i>Seseli gracile</i> Waldst. & Kit.	V !	+ RO-0-B-0170108: Mt. Scarita-Belioara, Alba (Bot. Garten Marburg)
2582	<i>Seseli gracile</i> Waldst. & Kit.	V !	+ RO-0-B-2501101: Distr. Cluj, Cheile Turzii (Bot. Garten Cluj-Napoca)
2583	<i>Seseli gummiferum</i> subsp. <i>crithmifolium</i> (DC.) P.H.Davis [= <i>S. gummiferum</i> subsp. <i>aegaeum</i> P.H.Davis]	!	+ GR-0-B-2200186: Ägäis, Nomos Dodekanisou, Karpathos, Kalilimni, 1150m, leg. Höner/Potthoff s.n.
2584	<i>Seseli hippomarathrum</i> Jacq.	!	+ DE-0-B-0630591: Sachsen-Anhalt, Kreis Mansfelder Land, Unterrißdorf (Bot. Garten Halle)
2585	<i>Seseli hippomarathrum</i> Jacq.	V !	+ CZ-0-B-3291096: Česke stredohori, N Louny, Rana, 400m, Basalt, leg. Ristow/Seitz s.n.
2586	<i>Seseli libanotis</i> (L.) W.D.J.Koch [= <i>Libanotis pyrenaica</i> (L.) Bourg.]	V !	+ FR-0-B-1452399: Dép. Côte d'Or, Saussy (Bot. Garten Dijon)
2587	<i>Seseli libanotis</i> (L.) W.D.J.Koch [= <i>Libanotis pyrenaica</i> (L.) Bourg.]	V !	+ TR-0-B-2508080: Prov. Artvin, Hopa, leg. Ern 6480
2588	<i>Seseli libanotis</i> (L.) W.D.J.Koch subsp. <i>libanotis</i>	!	+ DE-0-B-0660203: Thüringen, Kreis Saalfeld-Rudolstadt, Rudolstadt (Bot. Garten Halle/Saale)
2589	<i>Seseli montanum</i> L.	V !	+ FR-0-B-1441200: Dép. Ariège, La Hilette (Bot. Garten Brüssel)
2590	<i>Seseli montanum</i> L. subsp. <i>montanum</i>	!	+ FR-0-B-2153982: Dépt. Pyrénées Atlantiques, Laruns, Trockenrasen, Kalk, 600m, leg. Ern 7239
2591	<i>Seseli osseum</i> Crantz	V !	+ HU-0-B-1052497: Velencei, Nadap (Bot. Garten Vácraót)
2592	<i>Seseli osseum</i> Crantz	V !	+ HU-0-B-1052597: Magyarország, Balaton, Pét (Bot. Garten Vácraót)
2593	<i>Seseli rhodopeum</i> Velen.	V !	+ BG-0-B-2570295: Rhodopen, Mugla (Bot. Garten Sofia)
2594	<i>Seseli rigidum</i> Waldst. & Kit.	V !	+ GR-0-B-2700288: Makedonien, Nomos Serron, Belles-Gebirge, Silikat, 1800m, leg. Raus 13101
2595	<i>Seseli transcaucasica</i> Schischk.	!	+ AZ-0-B-0592809: Kandavan to Sahand, 2437m (Bot. Garten Teheran)

Bestell- nummer	Name	Zusatz- angaben	Herkunft und Sammler
2596	<i>Sison amomum</i> L.	! +	FR-0-B-0490306: Dép. Loire-Atlantique, Carquefou, (Bot. Garten Nantes)
2597	<i>Sium latifolium</i> L.	V ! +	DE-0-B-1575295: Brandenburg, Kreis Havelland, Nauen, leg. Royl s.n.
2598	<i>Sium suave</i> Walter	V ! +	CA-0-B-2000704: British Columbia, Reg. Vancouver, NE Whistler, N-Ufer des Lillooet See, leg. Dürbye 2865
2599	<i>Smyrniium connatum</i> Boiss. & Kotschy	V ! +	CY-0-B-1781404: Pentadakylos/Kyrenia Range, Voufavento, 900m, leg. Vogt 16204
2600	<i>Smyrniium creticum</i> Mill.	V ! +	GR-0-B-1920602: Ägäis, Nomos Samou, Samos, Mt. Ambelos, Lazarou, 950m, leg. Raus/Sipman s.n.
2601	<i>Smyrniium olusatrum</i> L.	! *	CY-0-B-0960114: Lefke, leg. Karabulut s.n.
2602	<i>Smyrniium olusatrum</i> L.	V ! *	GR-0-B-2311311: Peloponnisos, Nomos Lakonias, Kato Kastanea, Silikat, 160m, leg. Raus/Sipman 32941
2603	<i>Smyrniium perfoliatum</i> L.	! +	GR-0-B-0057978: Thrakien, Boukate Dagh, N von Esimi, E "Tris Vrises", Flaumeichenwaldstufe, 350m, leg. Greuter 79
2604	<i>Smyrniium perfoliatum</i> L.	V ! +	GR-0-B-2010508: Epirus, Nomos Thesprotias, Parapotamos, Kalamas-Schlucht, Ag. Georgios, Kalk, 28m, leg. Raus & al. 30384
2605	<i>Smyrniium rotundifolium</i> Mill.	V ! *	ME-0-B-2231410: Nikşiç, Grahovo, between Vilusi and Grahovo, E of Vilusi on road to Grahovo, 910m, leg. Vogt/Prem-Vogt 16772
2606	<i>Thapsia villosa</i> L.	! +	ES-0-B-1201579: Prov. Ávila, Sierra de Gredos, Hoyocasero/Burgohondo, Silikat, 900m, leg. Ern/Ketelhut 3815
2607	<i>Thapsia villosa</i> L.	! +	ES-0-B-3012883: Prov. Salamanca, Sierra de Peña de Francia, 1000m, leg. Barnieske/Schiers s.n.
2608	<i>Tinguarra montana</i> (Webb) A.Hansen & G.Kunkel	V G ! +	ES-0-B-0662900: Kanaren, La Palma, S-Küste, E San Antonio, 500m, leg. Royl 6847
2609	<i>Tordylium apulum</i> L.	V G ! +	GR-0-B-0230905: Kreta, Damnoni (Bot. Garten Dresden)
2610	<i>Torilis arvensis</i> (Huds.) Link	V ! *	FR-0-B-1280109: Les Rodess, leg. Zippel s.n.
2611	<i>Torilis arvensis</i> (Huds.) Link	V ! *	GR-0-B-2010208: Epirus, Nomos Thesprotias, Parapotamos, Kalamas-Schlucht, 28m, leg. Raus & al. 30379
2612	<i>Torilis arvensis</i> subsp. <i>neglecta</i> (Spreng.) Thell.	V ! +	ES-0-B-2322508: Kanaren, La Palma, Tijarafe, Weg zum Playa de la Veta, 100m, leg. Kendzia 97
2613	<i>Torilis japonica</i> (Houtt.) DC.	! *	DE-0-B-0555614: Bayern, Kreis Eichstätt, S Schambach, Wiesenränder, Jurakalk, 410m, leg. Dürbye 6604
2614	<i>Torilis nodosa</i> (L.) Gaertn.	V ! *	GR-0-B-2009008: Epirus, Nomos Thesprotias, Sagiada, 1m, leg. Raus & al. 30359
2615	<i>Zizia aurea</i> (L.) W.D.J.Koch	! +	US-0-B-0540101: Michigan, Washtenaw County, Garvea Road, Mesic Prairie, 290m (Bot. Garten Michigan)

Bestell- nummer	Name	Zusatz- angaben	Herkunft und Sammler
2616	<i>Zosima absinthiifolia</i> (Vent.) Link	!	+ AZ-0-B-2009610: Distr. Sumgayit, Aşeron Yarımadası, NW Bakı and Müsviqabad, Steppenhang, 275m, leg. Dürbye & al. 5031

## URTICACEAE

2617	<i>Gesnouinia arborea</i> (L.f.) Gaudich.	V G !	XX-0-B-0567274
2618	<i>Parietaria judaica</i> L.	V ! *	DE-0-B-2160811: Rheinland-Pfalz, Pünderich, Grauschiefer, 111m, leg. Dürbye 5525
2619	<i>Parietaria judaica</i> L.	V ! *	HR-0-B-2180512: Istrien, Rovinj, Kirchenmauer, leg. Weber 320
2620	<i>Parietaria officinalis</i> L.	V ! +	GR-0-B-2024308: Epirus, Nomos Ioanninon, W Kalpaki, Gefira Agion, Fluss Gormos, 405m, leg. Raus & al. 30760
2621	<i>Urtica cannabina</i> L.	!	+ RU-0-B-2001407: Altai Region, Distr. Ulagan, Grobschotter-Hang, 1400m, leg. Dürbye & al. 3818

## VALERIANACEAE

2622	<i>Centranthus ruber</i> (L.) DC. subsp. <i>ruber</i>	V ! +	FR-0-B-3262286: Dép. Alpes-Maritimes, Grasse, Route de Saint Vallier (Bot. Garten Nizza)
2623	<i>Valeriana alliariifolia</i> Adams	!	+ TR-0-B-2518780: Prov. Rize, Dilek Dağları, bei Ayder - İlica oberhalb Çamlıhemşin, Waldstufe, 1500m, leg. Ern 6587
2624	<i>Valeriana pratensis</i> Dierb.	V ! +	FR-0-B-2592202: Dép. Hautes Alpes, Massif des Ecrins, La Meije, S La Grave, 1450m, leg. Dürbye & al. 1997
2625	<i>Valeriana sambucifolia</i> J.C.Mikan	!	+ NO-0-B-0901409: Oppland, Vaga, Gjendesheim, 1000m, leg. Stedja/Gustavsen s.n. (Bot. Garten Oslo)
2626	<i>Valerianella locusta</i> (L.) Laterr.	V ! *	DE-0-B-0432407: Brandenburg, Kreis Märkisch-Oderland, Strausberg, 66m, leg. Dürbye 3516

## VERBENACEAE

2627	<i>Callicarpa dichotoma</i> (Lour.) K.Koch	V ! +	US-0-B-3161085: Maryland, Montgomery County (Washington Arboretum)
2628	<i>Duranta erecta</i> L.	V G ! +	CY-0-B-1714491: Nikosia, Stadtpark, leg. Vogt 7914
2629	<i>Lippia fissicalyx</i> Tronc.	V G ! +	XX-0-B-0894774
2630	<i>Stachytarpheta cayennensis</i> (Rich.) Vahl	V G ! +	LK-0-B-2540382: Haputale, 1000m, leg. Schmidt s.n.
2631	<i>Stachytarpheta indica</i> (L.) Vahl	G ! +	IN-0-B-1002393: Tamil Nadu, South Arcot, Pondicherry, Auroville, Discipline, Silikat, leg. Dürbye 23
2632	<i>Verbena officinalis</i> L.	!	* DE-0-B-0552514: Bayern, Kreis Eichstätt, Mühlfeld, Solnhofen Berg, Kalksteinbruch, Jurakalk, 500m, leg. Dürbye 6572

Bestell- nummer	Name	Zusatz- angaben	Herkunft und Sammler
2633	<i>Verbena officinalis</i> L.	!	+ GR-0-B-2010308: Epirus, Nomos Thesprotias, Parapotamos, Kalamas-Schlucht E Ag. Georgios, Kalk, 28m, leg. Raus & al. 30380
2634	<i>Verbena urticifolia</i> L.	!	+ US-0-B-1022286: Michigan, Ingham County (Bot. Garten East Lansing, Michigan)
2635	<i>Vitex agnus-castus</i> L.	V G !	+ IT-0-B-1132081: Prov. Toscana, Grosseto, Riva del Sole (Bot. Garten Siena)
2636	<i>Vitex agnus-castus</i> L.	V !	* GR-0-B-2003908: Epirus, Nomos Thesprotias, Igoumenitsa, Halbinsel Drepano, 1m, leg. Raus & al. 30241

## VIOLACEAE

2637	<i>Viola arvensis</i> Murray	V !	* DE-0-B-1810811: Brandenburg, Kreis Oberspreewald-Lausitz, zw. Großräschen und Lieske, Silikat, 112m, leg. Dürbye/Zippel 5343
------	------------------------------	-----	--

## VITACEAE

2638	<i>Cissus lanigera</i> Harv.	G !	XX-0-B-0590274
2639	<i>Cyphostemma juttae</i> (Dinter & Gilg) Desc.	G !	XX-0-B-0276374

## ZYGOPHYLLACEAE

2640	<i>Peganum harmala</i> L.	!	+ AZ-0-B-2000110: Distr. Ganja, Şirvan-Steppe, Salzsteppe, leg. Parolly/Dürbye s.n.
2641	<i>Tribulus terrestris</i> L.	!	+ CY-0-B-2561793: Agia Napa, Protaras Area, leg. Royl 528
2642	<i>Zygophyllum fabago</i> L.	V !	* ES-0-B-0531112: Valencia, Prov. Alicante, Santa Pola, Salzsümpfe, leg. Dürbye 5559
2643	<i>Zygophyllum fabago</i> L.	!	+ ES-0-B-1190189: Balearen, Mallorca, Port de Sóller, leg. Scholz s.n.
2644	<i>Zygophyllum fabago</i> L.	!	+ AZ-0-B-2000210: Ganja Distr., Şirvan-Steppe, 10 km E Ganja, Steppenvegetation, -13m, leg. Parolly/Dürbye s.n.

## ANGIOSPERMAE - MONOCOTYLEDONEAE

### AGAVACEAE

2645	<i>Agave macroacantha</i> Zucc.	V G !	+ MX-0-B-0033678: Puebla, 2 km S of Zapotitlan, 1500m, leg. Leuenberger/Schiers 2563
2646	<i>Agave schottii</i> Engelm.	G !	XX-0-B-0099874
2647	<i>Cordylina manners-suttoniae</i> F.Muell.	G !	XX-0-B-1141400: (Bot. Garten Potsdam)

### ALISMATACEAE

2648	<i>Alisma lanceolatum</i> With.	V !	+ DE-0-B-1880701: Sachsen-Anhalt, Kreis Wittenberg, Bleddin, 110m, leg. Raus & al. s.n.
------	---------------------------------	-----	---

Bestell- nummer	Name	Zusatz- angaben	Herkunft und Sammler
2649	<i>Alisma plantago-aquatica</i> L.	V ! *	GR-0-B-2032808: Epirus, Nomos Thesprotias, Neraida, Kalamas, 11m, leg. Raus & al. 30967
2650	<i>Alisma plantago-aquatica</i> L.	! +	DE-0-B-2461495: Mecklenburg-Vorpommern, Kreis Neustrelitz, Feldberg, leg. Beurton & al. s.n.
2651	<i>Baldellia ranunculoides</i> (L.) Parl.	! +	FR-0-B-1410293: Nantes, Dépt. Loire-Atlantique (Bot. Garten Göttingen)
2652	<i>Sagittaria sagittifolia</i> L.	V ! *	DE-0-B-0525911: Brandenburg, Kreis Oberspreewald-Lausitz, bei Leipe, Uferbereiche der Spree, 57m, leg. Dürbye/Kirchhoff 5421

## AMARYLLIDACEAE

2653	<i>Habranthus gracilifolius</i> Herb.	V G ! +	AR-0-B-1166803: Prov. Buenos Aires, Dept. Balcarce, Sierra del Volcán, ruta 226, E of Balcarce, 220m, leg. Leuenberger/Arroyo 4804 g
2654	<i>Habranthus tubispathus</i> (L'Hér.) Traub	V G ! +	AR-0-B-0480193: Prov. Buenos Aires, Dept. Tandil, S Tandil, 250m, leg. Leuenberger/Arroyo 4152
2655	<i>Habranthus tubispathus</i> (L'Hér.) Traub	G ! +	AR-0-B-0970105: Buenos Aires (Prov.), Tandil (Dept.), cerca de La Cascada, ca. 250m, leg. Leuenberger, Arroyo-Leuenberger 4955
2656	<i>Habranthus tubispathus</i> (L'Hér.) Traub	G ! +	AR-0-B-0970205: Prov. Buenos Aires, Dept. Tandil, cerca del Dique del Fuerte, 220m, leg. Leuenberger/Arroyo 4956
2657	<i>Habranthus tubispathus</i> (L'Hér.) Traub	V G ! +	AR-0-B-1450194: Prov. Buenos Aires, Dept. Tandil, Tandil, 250m, leg. Leuenberger/Arroyo 4378
2658	<i>Habranthus tubispathus</i> (L'Hér.) Traub	V G ! +	AR-0-B-1450294: Prov. Buenos Aires, Dept. Tandil, S Tandil, 250m, leg. Leuenberger/Arroyo 4379
2659	<i>Hieronymiella marginata</i> (Pax) Hunz.	G ! +	AR-0-B-0461699: Jujuy, Dept. Tumbaya, W of Purmamarca, leg. Leuenberger & al. 4585
2660	<i>Leucojum nicaeense</i> Ardoino	V ! +	FR-0-B-0371074: Dép. Alpes Maritimes, Nizza (Bot. Garten Nizza)
2661	<i>Narcissus pseudonarcissus</i> L.	! +	ES-0-B-1200379: Prov. Avila, Sierra de Gredos, Puerto de Menga, Granit, 1900m, leg. Ern/Ketelhut 3801
2662	<i>Pancratium maritimum</i> L.	V ! *	PT-0-B-0101608: Prov. Algarve, Distr. Faro, W Lagos, Silikat, 20m, leg. Dürbye 4128
2663	<i>Pancratium maritimum</i> L.	V ! *	FR-0-B-1640113: Marseille, Ile du Frioul, Ile Ratonneau, leg. Kirchhoff s.n.
2664	<i>Rhodophiala araucana</i> (Phil.) Traub	G ! +	CL-0-B-1225097: Region VIII, Prov. Bio-Bio, N Cabrero, leg. Eggli & al. 2881 a
2665	<i>Zephyranthes candida</i> (Lindl.) Herb.	V G ! +	AR-0-B-1429494: Catamarca, Dept. Capayán, W Huillapima, San Pablo -Concepción, 500m, leg. Leuenberger/Arroyo 4367
2666	<i>Zephyranthes filifolia</i> Kraenzl.	G ! +	AR-0-B-0600195: Córdoba, Dept. Cosquin, N Capilla del Monte, 1020m, leg. Leuenberger & al. 4387
2667	<i>Zephyranthes mesochloa</i> Herb.	V G ! +	AR-0-B-0752489: Prov. Misiones, Dept. San Ignacio, Campo San Juan, leg. Davina/Fonton s.n.

Bestell- nummer	Name	Zusatz- angaben	Herkunft und Sammler
2668	<i>Zephyranthes mesochloa</i> Herb.	V G ! +	AR-0-B-1310396: Prov. Entre Rios, Dept. Federación, Villa del Rosario, 50m, leg. Leuenberger/Arroyo 4494
2669	<i>Zephyranthes minima</i> Herb.	V G ! +	AR-0-B-1310796: Prov. Entre Rios, Dept. Villaguay, Arroyo Villaguay, leg. Leuenberger/Arroyo 4501
2670	<i>Zephyranthes minima</i> Herb.	V G ! +	AR-0-B-1310896: Prov. Entre Rios, Dept. Gualeguay, Puerto Ruiz, Lehm, 12m, leg. Leuenberger/Arroyo 4502

## ARACEAE

2671	<i>Acorus calamus</i> L.	!	+ DE-0-B-3010394: Berlin-Charlottenburg, Grunewald, Teufelssee, Uferbereich, leg. Dürbye & al. s.n.
2672	<i>Arisaema jacquemontii</i> Blume	!	+ IN-0-B-2701581: Himachal Pradesh, Simla to Kulu Valley, below Karnag, leg. Polunin s.n.
2673	<i>Arum alpinum</i> Schott & Kotschy	G !	+ GR-0-B-2725889: Larisa, Stomion, Thessalien, Stomion/ Piniodelta, Lehm, 5m, leg. Raus/Schiers 14402 a
2674	<i>Arum concinatum</i> Schott	G !	+ GR-0-B-2070983: Kreta, Kambi, leg. Greuter/Matthäs 19680
2675	<i>Arum concinatum</i> Schott	G !	+ GR-0-B-2082398: Ägäis, Nomos Kikladon, Paros, Kamares, Silikat, 100m, leg. Raus/Sipman 23745
2676	<i>Arum creticum</i> Boiss. & Heldr.	V G !	+ GR-0-B-1441082: Ägäis, Karpathos, 1100m, leg. Raus 6244
2677	<i>Arum creticum</i> Boiss. & Heldr.	G !	+ GR-0-B-2430686: Karpathos, Akropolis, E von Pigadhia, leg. Höner, Potthoff s.n.
2678	<i>Arum cyrenaicum</i> Hruby	G !	+ LY-0-BONN-6425: (Bot. Garten Bonn)
2679	<i>Arum italicum</i> Mill. subsp. <i>italicum</i>	!	+ GR-0-B-2722389: Thessalien, Nomos Larisis, Stomion, Piniodelta, Lehm, leg. Raus/Schiers 14401
2680	<i>Arum italicum</i> subsp. <i>neglectum</i> (F.Towns.) Prime	!	+ ES-0-B-1401679: Prov. Oviedo, Picos de Europa, Cares-Tal, Kalk, 200m, leg. Ern & al. 3916
2681	<i>Arum maculatum</i> var. <i>immaculatum</i> Rchb.	V !	+ IT-0-B-0374674: Trentino-Südtirol, Monte Baldo, Kalk, 1800m, leg. Hempel s.n.
2682	<i>Lysichiton camtschatcensis</i> (L.) Schott	!	XX-0-B-1283474

## BROMELIACEAE

2683	<i>Aechmea bracteata</i> (Sw.) Griseb.	V G !	+ EC-0-B-2890295: Guayanas, Arenillas, leg. Rauh/Hirsch s.n. (Wilhelma Stuttgart)
2684	<i>Aechmea dactylina</i> Baker	V G !	XX-0-B-1151283: (Bot. Garten Hamburg)
2685	<i>Guzmania monostachia</i> (L.) Mez	G !	+ BO-0-B-2480498: Beni, am Rio Paraguá, bei Puerto Alegre, leg. Lorenz s.n.
2686	<i>Neoregelia kautskyi</i> E.Pereira	G !	+ XX-0-B-1851497: (Bot. Garten Wien)
2687	<i>Orthophytum foliosum</i> L.B.Sm.	G !	+ XX-0-B-3361396: (Bot. Garten Wien)

Bestell- nummer	Name	Zusatz- angaben	Herkunft und Sammler
2688	<i>Tillandsia complanata</i> Benth.	G ! +	EC-0-B-2070298: Distr. Oro, bei Santa Rosa, leg. Rauh/Hirsch s.n. (Bot. Garten Göttingen)
2689	<i>Tillandsia recurvata</i> (L.) L.	G ! +	GT-0-B-2795993: Dept. Guatemala, 40 km vor Guatemala Stadt, 750m, leg. Radke/Moldenhauer 176

## CANNACEAE

2690	<i>Canna indica</i> L.	V G ! +	LK-0-B-0630183: (Bot. Garten Bonn)
------	------------------------	---------	------------------------------------

## COMMELINACEAE

2691	<i>Pollia japonica</i> Thunb.	V G ! +	CN-0-B-1237483: Prov. Jiangxi, Mt. Jiu-Lian, 700m (Bot. Garten Shanghai)
2692	<i>Pollia japonica</i> Thunb.	G ! +	JP-0-B-1980391: Pref. Kanagawa, Hakone (Ofuna Botanical Garden)

## CYPERACEAE

2693	<i>Bolboschoenus maritimus</i> (L.) Palla	! +	SE-0-B-1980192: Prov. Kalmarlän, Kalmarhafen, leg. Henneken s.n.
2694	<i>Carex acutiformis</i> Ehrh.	V ! *	DE-0-B-1411808: Berlin-Reinickendorf, Lübars, 34m, leg. Dürbye 4278
2695	<i>Carex appropinquata</i> Schumach.	V ! +	DK-0-B-1170600: Jutland, Dollerup (Aarhus Botanical Institute)
2696	<i>Carex appropinquata</i> Schumach.	V ! +	DE-0-B-2000487: Berlin-Reinickendorf, Hermsdorf, Tegeler Fließ, leg. Böcker s.n.
2697	<i>Carex aquatilis</i> Wahlenb.	V ! +	NO-0-B-1130782: Tromsø, Storfjord, Skibotn (Bot. Garten Oulu)
2698	<i>Carex arenaria</i> L.	! *	DE-0-B-1150513: Brandenburg, Kreis Potsdam-Mittelmark, SW Güterfelde, Kiefernforst, 40m, leg. Dürbye/Lohmann 6160
2699	<i>Carex arenaria</i> L.	V ! *	DK-0-B-1900808: Jütland, Jammerbucht, Svinklov, Silikat, 20m, leg. Dürbye 4333
2700	<i>Carex bohemica</i> Schreb.	V !	XX-0-B-0770493: (Bot. Garten Aachen)
2701	<i>Carex brunnea</i> Thunb.	V G !	XX-0-B-0899874
2702	<i>Carex caryophyllea</i> Latourr.	V ! +	DE-0-B-1170301: Baden-Württemberg, Kreis Konstanz, Universitätsgelände Konstanz, Kalk, 410m, leg. Hellmann s.n.
2703	<i>Carex curvula</i> All.	V ! *	DE-0-B-0861613: Brandenburg, Kreis Potsdam-Mittelmark, Groß Kreutz, 1,3 km SSE Deetz, 40m, leg. Zippel 13253
2704	<i>Carex disticha</i> Huds. [= <i>C. intermedia</i> Gooden.]	V ! *	DK-0-B-1900908: Jütland, Jammerbucht, Svinklov, Waldwiese, 20m, leg. Dürbye 4334
2705	<i>Carex extensa</i> Gooden.	V ! +	DE-0-B-1410693: Niedersachsen, Kreis Leer, Borkum (Bot. Garten Göttingen)
2706	<i>Carex flacca</i> Schreb.	! +	DE-0-B-2562380: Baden-Württemberg, Kreis Konstanz, Konstanz, leg. Ern 6440



Bestell- nummer	Name	Zusatz- angaben	Herkunft und Sammler
2707	<i>Carex flava</i> L.	V ! +	AT-0-B-3013501: Kärnten, Karnische Alpen, Straniger Alm-Findenigkofel, 1900m, leg. Vogt & al. 15889
2708	<i>Carex hordeistichos</i> Vill.	! +	ES-0-B-0021075: Prov. Granada, Sierra Nevada, Trevenque, Kalk, leg. Ern 171
2709	<i>Carex hordeistichos</i> Vill.	V ! +	IT-0-B-1200887: Lombardei, Prov. Bergamo, Bergamasker Alpen, La Grigna, 1700m (Bot. Garten Champex-Lac)
2710	<i>Carex lepidocarpa</i> Tausch	! +	AT-0-B-2281383: Tirol, Paznauntal, Silikat, 2000m, leg. Hempel s.n.
2711	<i>Carex limosa</i> L.	V ! *	DE-0-B-0868613: Brandenburg, Kreis Oberhavel, Mövensee, NNW Fürstenberg, Scheuchzerio-Caricetum limosae, 55m, leg. Zippel 13378
2712	<i>Carex limosa</i> L.	! *	DE-0-B-1681514: Brandenburg, Kreis Dahme-Spree, Märkische Heide, Verlandungsmoor, 56m, leg. Dürbye/Zippel 6768
2713	<i>Carex liparocarpos</i> Gaudin	! +	HU-0-B-2820300: (Bot. Garten Gödöllö)
2714	<i>Carex pairae</i> F.W.Schultz	! +	ES-0-B-3012383: Prov. Salamanca, Sierra de Peña de Francia, 1400m, leg. Barnieske/Schiers s.n.
2715	<i>Carex panicea</i> L.	V ! *	DE-0-B-1192013: Sachsen, Kreis Sächsische Schweiz-Osterzgebirge, zw. Zinnwald-Georgenfeld u. Altenberg, 785m, leg. Zippel/Dürbye 13-283
2716	<i>Carex paniculata</i> L.	V ! *	DE-0-B-1411308: Brandenburg, Kreis Oberhavel, N Birkenwerder, 44m, leg. Dürbye 4232
2717	<i>Carex paniculata</i> L.	V ! +	DK-0-B-3097391: Seeland, Magleso (Bot. Garten Kopenhagen)
2718	<i>Carex pendula</i> Huds.	V ! *	GR-0-B-2023808: Epirus, Nomos Ioanninon, 7 km W Kalpaki, Gefira Agion, Fluss Gormos, 405m, leg. Raus & al. 30729
2719	<i>Carex pendula</i> Huds.	! +	DE-0-B-2427084: Baden-Württemberg, Kreis Heilbronn, Weinsberg, leg. Roysl/Meyer s.n.
2720	<i>Carex pilulifera</i> L.	V ! +	DE-0-B-1631701: Bayern, Weiden, Almesbachtal, 550m, leg. Weigend s.n.
2721	<i>Carex praecox</i> Schreb.	V ! +	DE-0-B-0750486: Schleswig-Holstein, Kreis Herzogtum Lauenburg, Lauenburg (Bot. Garten Göttingen)
2722	<i>Carex praecox</i> Schreb.	V ! +	IT-0-B-0811911: Lombardei, Prov. Sondrio, Val di Viso, 2300m (Bot. Garten Bormio)
2723	<i>Carex pseudocyperus</i> L.	! +	DE-0-B-1917993: Brandenburg, Kreis Potsdam-Mittelmark, Groß Glienicke, leg. Dürbye & al. s.n.
2724	<i>Carex remota</i> L.	! +	DE-0-B-1940288: Berlin-Reinickendorf, Frohnau, Hubertussee, leg. Machatzki s.n.
2725	<i>Carex remota</i> L.	V ! *	GR-0-B-2023908: Epirus, Nomos Ioanninon, 7 km W Kalpaki, Gefira Agion, Fluss Gormos, 405m, leg. Raus & al. 30730
2726	<i>Carex ostrate</i> Stokes	V ! *	SE-0-B-2380808: Dalsland, Skifors, Västra Silen, leg. Weber 252

Bestell- nummer	Name	Zusatz- angaben	Herkunft und Sammler
2727	<i>Carex sylvatica</i> subsp. <i>latifrons</i> (V.I.Krecz.) Ö.Nilsson	!	+ TR-0-B-2520780: Prov. Rize, Dilek Dağları, Ayder – İliça, 1300m, leg. Ern 6607
2728	<i>Carex vesicaria</i> L.	!	+ DE-0-B-1790508: Brandenburg, Kreis Barnim, W Joachimsthal, Erlenbruch, leg. Dürbye & al. 4285
2729	<i>Carex vulpina</i> L.	V !	+ FR-0-B-0590795: Dép. Calvados, Meuvaines (Bot. Garten Caen)
2730	<i>Cladium mariscus</i> (L.) Pohl	!	+ FR-0-B-0330995: Dép. Jura, Bonlieu, 800m (Bot. Garten Besançon)
2731	<i>Cyperus fuscus</i> L.	V !	+ FR-0-B-1350192: Dép. Loiret, St. Benoit (Muséum d'Histoire Naturelle, Paris)
2732	<i>Cyperus longus</i> L.	V !	+ GR-0-B-2031508: Epirus, Nomos Thesprotias, Kalodiki, Schlammufer, 160m, leg. Raus/Dürbye 30952
2733	<i>Cyperus longus</i> L.	!	+ GR-0-B-2694300: Ägäis, Nomos Evvias, Euböa, Lamari/Paralia Chiliadou, Silikat, 2m, leg. Raus 24259
2734	<i>Cyperus longus</i> subsp. <i>badius</i> (Desf.) Murb.	V !	+ FR-0-B-1060798: Dép. Morbihan, Le Palais en Belle-Ile-en-Mer (Bot. Garten Nantes)
2735	<i>Dulichium arundinaceum</i> (L.) Britton	!	XX-0-B-0857974
2736	<i>Eleocharis palustris</i> (L.) Roem. & Schult.	!	+ DE-0-B-1571295: Brandenburg, Kreis Uckermark, Templin, Wicherndorf, leg. Henneken s.n.
2737	<i>Eriophorum angustifolium</i> Honck.	V !	* DE-0-B-0862713: Mecklenburg-Vorpommern, Kreis Vorpommern-Greifswald, N Barth, Fuchsberg, 2m, leg. Zippel 13161
2738	<i>Eriophorum angustifolium</i> Honck.	V !	* NO-0-B-1902208: Prov. Hordaland, Hardangarvidda, Lofthus, 1000m, leg. Dürbye 4353
2739	<i>Eriophorum angustifolium</i> Honck.	V !	+ DE-0-B-1960202: Mecklenburg-Vorpommern, Kreis Mecklenburg-Strelitz, nahe Miro, Hochmoor, leg. Beyer s.n.
2740	<i>Isolepis cernua</i> (Vahl) Roem. & Schult.	G !	XX-0-B-0638374
2741	<i>Schoenoplectus lacustris</i> (L.) Palla	V !	+ DE-0-B-2970594: Brandenburg, Kreis Oberspreewald-Lausitz, Ruhland, leg. Beurton & al. s.n.
2742	<i>Schoenus nigricans</i> L.	!	+ PT-0-B-0490396: Prov. Minho, Ofir (Bot. Garten Porto)
2743	<i>Scirpoides holoschoenus</i> (L.) Soják	V !	* PT-0-B-0103408: Prov. Algarve, Distr. Faro, W Lagos, Silikat, 10m, leg. Dürbye 4148
2744	<i>Scirpoides holoschoenus</i> (L.) Soják	V !	* GR-0-B-2013308: Epirus, Nomos Thesprotias, Kambos Aetou, östl. Vrisella, 23m, leg. Raus & al. 30453
2745	<i>Scirpoides holoschoenus</i> (L.) Soják	V !	+ GR-0-B-2082305: Ägäis, Nomos Evvias, S-Euböa, Metochi, Silikat, 250m, leg. Raus/Sipman s.n.
2746	<i>Scirpoides holoschoenus</i> (L.) Soják	!	+ IT-0-B-2636584: Marche, Monte Vettoreto, Kalk, 1350m, leg. Meyer s.n.

Bestell- nummer	Name	Zusatz- angaben	Herkunft und Sammler
2747	<i>Scirpoides holoschoenus</i> (L.) Soják	!	+ ES-0-B-2750586: Kanaren, Teneriffa, Barranco del Infierno, 300m, leg. Liedke s.n.
2748	<i>Scirpus radicans</i> Schkuhr	!	+ DE-0-B-2560396: Sachsen, Kreis Riesa-Großenhain, Stölpchen (Bot. Garten Dresden)
2749	<i>Scirpus sylvaticus</i> L.	V !	* DE-0-B-0011013: Bayern, Kreis Regen, SE von Kothinghammer, Harlachberg, 600m, leg. Zimmer 2954
2750	<i>Scirpus sylvaticus</i> L.	V !	* DE-0-B-1411708: Berlin-Reinickendorf, Lübars, 34m, leg. Dürbye 4277
2751	<i>Scirpus sylvaticus</i> L.	!	+ SE-0-B-2892596: Prov. Dalsland, Laxjöns, leg. Weber s.n.
2752	<i>Scirpus wichurai</i> Boeck.	V !	XX-0-B-0849774

## DIOSCOREACEAE

2753	<i>Tamus communis</i> L.	V !	* GR-0-B-2026308: Epirus, Nomos Ioanninon, N Oreokastro, Gormos-Tal, Kataraktis Dessi, 510m, leg. Raus & al. 30799
2754	<i>Tamus communis</i> L.	V !	* GR-0-B-2311411: Peloponnisos, Nomos Lakonias, Kato Kastanea, Silikat, 160m, leg. Raus/Sipman 32950
2755	<i>Tamus communis</i> L.	V !	+ GR-0-B-2534284: Peloponnes, Nomos Ilias, Loutra Killinis, 50m, leg. Hempel s.n.

## GRAMINEAE

2756	<i>Achnatherum bromoides</i> (L.) P.Beauv.	!	+ GR-0-B-2503790: Makedonien, Nomos Pellis, Edessa, Silikat, Kalk, 700m, leg. Pirker & al. 38
2757	<i>Achnatherum calamagrostis</i> (L.) P.Beauv.	!	+ ES-0-B-1425679: Prov. Huesca, Pyrenäen, Plan-Benasque, 1200m, leg. Ern & al. 4156
2758	<i>Achnatherum sibiricum</i> (L.) Tzvelev	V !	+ RU-0-B-2924799: Sibirien, Altai-Gebirge, Yalaman-Mündung in den Katun, 700m, leg. Ristow/Seitz s.n.
2759	<i>Agropyron cristatum</i> (L.) Gaertn.	V !	+ TR-0-B-2529081: Prov. Erzurum, Horasan, 1500m, leg. Raus 4712
2760	<i>Agrostis capillaris</i> L.	!	+ DE-0-B-1643581: Berlin-Wilmersdorf, Grunewald, Postfenn, leg. Royl/Pircher s.n.
2761	<i>Aira caryophyllea</i> L.	V !	+ AT-0-B-2634086: Tirol, Paznaun, Verwallgruppe, 2400m, leg. Royl/Hempel s.n.
2762	<i>Alopecurus bulbosus</i> Gouan	!	+ DE-0-B-2291299: Bremen, Kreis Wesermarsch, Bremerhaven, 5m, leg. Kuhbier s.n.
2763	<i>Alopecurus gerardii</i> Vill.	!	+ GR-0-B-2308281: Sterea Ellas, Nomos Viotias, Parnass-Gebirge, 2100m, leg. Raus/Royl 5250
2764	<i>Alopecurus myosuroides</i> Huds.	V !	* DE-0-B-1780811: Brandenburg, Kreis Uckermark, zw. Crussow und Neuhof, Ackersoll, 27m, leg. Dürbye/Zippel 5313
2765	<i>Alopecurus pratensis</i> L. subsp. <i>pratensis</i>	V !	+ DE-0-B-1815096: Brandenburg, Kreis Havelland, Schönwalde, Teufelsbruchwiesen, leg. Royl s.n.

Bestell- nummer	Name	Zusatz- angaben	Herkunft und Sammler
2766	<i>Ammophila arenaria</i> (L.) Link subsp. <i>arenaria</i>	V ! *	DK-0-B-1900708: Jütland, Jammerbucht, Svinklov, Primärdünen, 5m, leg. Dürbye 4332
2767	<i>Anthoxanthum odoratum</i> L.	! +	IT-0-B-2611984: Piemont, Prov. Aosta, Valle di Gressoney, Pass Pra Bianco, Silikat, 1800m, leg. Barnieske/Ketelhut s.n.
2768	<i>Apera spica-venti</i> (L.) P.Beauv.	V ! *	DE-0-B-0523411: Brandenburg, Kreis Potsdam, zw. Sacrow und Krampnitz, Magerrasen, Silikat, 34m, leg. Dürbye 5233
2769	<i>Apera spica-venti</i> (L.) P.Beauv.	V ! +	DE-0-B-2412284: Baden-Württemberg, Kreis Sigmaringen, Hausen im Tal, Kalk, 650m, leg. Royl/Meyer s.n.
2770	<i>Arrhenatherum elatius</i> (L.) J.Presl & C.Presl	V ! +	DE-0-B-0255192: Brandenburg, Kreis Barnim, Bernau, Schönerlinde (Humboldt Univ. Berlin)
2771	<i>Arrhenatherum elatius</i> (L.) J.Presl & C.Presl	V ! *	DE-0-B-0522911: Brandenburg, Kreis Potsdam, Sacrow, Glatthaferwiese, 34m, leg. Dürbye 5228
2772	<i>Avena sterilis</i> L. var. <i>sterilis</i>	V ! +	GR-0-B-2616882: Ägäis, Nomos Dodekanisou, Karthos, Kira Panagia, Kalk, 300m, leg. Raus & al. 6569
2773	<i>Beckmannia eruciformis</i> (L.) Host	! +	RO-0-B-1480596: Distr. Bihar, Madaras (Bot. Garten Cluj-Napoca)
2774	<i>Bellardiochloa variegata</i> (Lam.) Kerguélen	! +	GR-0-B-2083405: Ägäis, Nomos Evvias, S-Euböa, Ochi-Gipfel, Silikat, 1390m, leg. Raus/Sipman s.n.
2775	<i>Bouteloua curtipendula</i> (Michx.) Torr.	G ! +	US-0-B-3260785: Arizona, Mohave County, Burro Creek Drainage (Desert Botanical Garden Arizona)
2776	<i>Brachypodium pinnatum</i> (L.) P.Beauv.	! +	DE-0-B-2416284: Baden-Württemberg, Kreis Tuttlingen, Tuttlingen, Kalk, 650m, leg. Royl/Meyer s.n.
2777	<i>Brachypodium retusum</i> (Pers.) P.Beauv.	V ! *	GR-0-B-1661613: Ägäis, NE-Chios, Giosonas, Kalk, 50m, leg. Raus/Sipman 33213
2778	<i>Brachypodium retusum</i> (Pers.) P.Beauv.	V ! *	GR-0-B-2013108: Epirus, Nomos Thesprotias, Kambos Aetou, östl. Vrisella, 23m, leg. Raus & al. 30450
2779	<i>Brachypodium sylvaticum</i> (Huds.) P.Beauv. subsp. <i>sylvaticum</i>	V ! +	GR-0-B-1140199: Kreta, leg. H. Scholz s.n.
2780	<i>Brachypodium sylvaticum</i> (Huds.) P.Beauv. subsp. <i>sylvaticum</i>	V ! *	GR-0-B-2004608: Epirus, Nomos Thesprotias, Fragma Kalama nördl. Igoumenitsa, 21m, leg. Raus & al. 30266
2781	<i>Briza maxima</i> L.	V ! *	PT-0-B-0920113: Lissabon, Quinta de São Pedro, 100m, leg. Meyer s.n.
2782	<i>Briza maxima</i> L.	! +	GR-0-B-2003008: Epirus, Nomos Thesprotias, Igoumenitsa, Halbinsel Drepano, 1m, leg. Raus & al. 30218
2783	<i>Briza maxima</i> L.	V ! *	GR-0-B-2312111: Peloponnisos, Nomos Lakonias, Kato Kastanea, Silikat, 160m, leg. Raus/Sipman 32940

Bestell- nummer	Name	Zusatz- angaben	Herkunft und Sammler
2784	<i>Briza media</i> L.	!	+ DE-0-B-2407484: Baden-Württemberg, Kreis Sigmaringen, Hausen im Tal, Kalk, 650m, leg. Royl/Meyer s.n.
2785	<i>Bromopsis erecta</i> subsp. <i>longiflora</i> (Spreng.) Dostál	V !	+ DE-0-B-2400111: Baden-Württemberg, Friedwald SE Münsingen, leg. Böcker s.n.
2786	<i>Bromus arizonicus</i> (Shear) Stebbins	V !	+ US-0-B-1140599: Kalifornien, San Bernadino, Cucamonga, leg. H. Scholz s.n.
2787	<i>Bromus bromoideus</i> (Lej.) Crép.	!	+ XX-0-B-1881187: (Bot. Garten Basel)
2788	<i>Bromus erectus</i> Huds. [= <i>B. arvensis</i> Pollich; <i>Bromopsis erecta</i> (Huds.) Fourr.]	V !	+ FR-0-B-1440100: Dép. Ariège, Pailhès (Bot. Garten Brüssel)
2789	<i>Bromus erectus</i> Huds. [= <i>B. arvensis</i> Pollich; <i>Bromopsis erecta</i> (Huds.) Fourr.]	V !	+ DE-0-B-1960500: Baden-Württemberg, Kreis Konstanz, Konstanz, 440m, leg. Hellmann s.n.
2790	<i>Bromus fasciculatus</i> C.Presl	V !	* GR-0-B-1732807: Ägäis, Nomos Dodekanisou, Karpathos, Othos, Kalk, 600m, leg. Raus/Sipman s.n.
2791	<i>Bromus inermis</i> Leyss.	V !	* DE-0-B-1994211: Sachsen-Anhalt, Burgenlandkreis, W Wangen, 119m, leg. Dürbye/Zippel 5495
2792	<i>Bromus inermis</i> Leyss.	!	+ DE-0-B-2048382: Hessen, Werra-Meißner-Kreis, Hoher Meißner, 700m, leg. Royl/Hoffmann s.n.
2793	<i>Bromus sterilis</i> L.	V !	* DE-0-B-0522211: Berlin-Pankow, Blankenfelde, ehemalige Müllschüttung, Ruderaflächen, 45m, leg. Dürbye 5221
2794	<i>Bromus tectorum</i> L.	V !	* DE-0-B-1630711: Berlin-Spandau, Staaken, Hahneberg, Magerrasen, Silikat, leg. Dürbye/Lohmann 5217
2795	<i>Catapodium borgesii</i> H.Scholz	!	+ GR-0-B-1651880: Ägäis, Kreta, Nomos Lasithiou, Lagou, 1000m, leg. Borges s.n.
2796	<i>Catapodium rigidum</i> (L.) C.E.Hubb.	!	+ GR-0-B-2530284: Peloponnes, Nomos Ilias, Kastorn, Kalk, 200m, leg. Hempel s.n.
2797	<i>Cenchrus ciliaris</i> L.	V !	* ES-0-B-0111208: Kanaren, El Hierro, Las Playas, El Abra, 6m, leg. Zippel 08-12
2798	<i>Chrysopogon gryllus</i> (L.) Trin.	!	+ GR-0-B-2298694: Thrakien, Nomos Evrou, Boukate-Gebirge, Silikat, 850m, leg. Raus & al. 21493
2799	<i>Chrysopogon gryllus</i> (L.) Trin.	!	+ GR-0-B-2311783: Makedonien, Nomos Grevenon, Vourinos-Gebirge, Serpentin, 950m, leg. Hagemann & al. 929
2800	<i>Corynephorus canescens</i> (L.) P.Beauv.	V !	* DE-0-B-0524111: Brandenburg, Elbe-Elster-Kreis, Falkenberg/Elster, Kleinrössen, Magerrasen, Silikat, 81m, leg. Dürbye 5262
2801	<i>Corynephorus canescens</i> (L.) P.Beauv.	!	+ DE-0-B-2380580: Berlin-Reinickendorf, Heiligensee, Baumberge, Silikat, leg. Ern 6454
2802	<i>Corynephorus canescens</i> (L.) P.Beauv.	!	+ DE-0-B-2751499: Sachsen-Anhalt, Kreis Wittenberg, Gorsdorf/Schwarze Elster, 110m, leg. Raus & al. s.n.

Bestell- nummer	Name	Zusatz- angaben	Herkunft und Sammler
2803	<i>Cynosurus cristatus</i> L.	! +	AT-0-B-0113193: Salzburg, Walsertal, 460m (Bot. Garten Salzburg)
2804	<i>Dactylis glomerata</i> L.	V ! *	DE-0-B-0522311: Berlin-Pankow, Blankenfelde, Ruderalflächen, 45m, leg. Dürbye 5222
2805	<i>Dactylis glomerata</i> L.	V ! *	GR-0-B-2012908: Epirus, Nomos Thesprotias, Kambos Aetou, östl. Vrisella, 23m, leg. Raus & al. 30448
2806	<i>Dactylis glomerata</i> L.	! +	DE-0-B-2300583: Berlin-Wilmersdorf, Grunewald, Postfenn, leg. Royl/Wiechert s.n.
2807	<i>Dactylis glomerata</i> subsp. <i>hispanica</i> (Roth) Nyman	V ! *	GR-0-B-1732707: Ägäis, Nomos Dodekanisou, Karpathos, Othos, Kalk, 600m, leg. Raus/Sipman s.n.
2808	<i>Dasypyrum villosum</i> (L.) Borbás	V ! +	FR-0-B-1090393: Dép. Vaucluse, Chateauf-de Gadagne (Muséum National d'Histoire Naturelle, Paris)
2809	<i>Dasypyrum villosum</i> (L.) Borbás	V ! *	GR-0-B-2001008: Epirus, Nomos Thesprotias, Igoumenitsa, Halbinsel Drepano, 1m, leg. Raus & al. 30192
2810	<i>Deschampsia cespitosa</i> (L.) P.Beauv.	! +	DE-0-B-0131203: Bayern, Iphofen/Kitzingen, 'Schwanberg', 450m, leg. Buschbom s.n. (Bot. Garten Würzburg)
2811	<i>Deschampsia cespitosa</i> (L.) P.Beauv.	V ! +	DE-0-B-0776996: Sachsen-Anhalt, Kreis Harz, Wernigerode-Schierke (Bot. Garten Halle)
2812	<i>Deschampsia cespitosa</i> (L.) P.Beauv.	V ! *	DE-0-B-1990811: Sachsen-Anhalt, Kreis Wittenberg, SW Klieken, Brachacker, 57m, leg. Dürbye/Zippel 5461
2813	<i>Deschampsia cespitosa</i> (L.) P.Beauv.	! +	DE-0-B-2422481: Bayern, Kreis Bayreuth, Fichtelgebirge, 700m, leg. Hempel s.n.
2814	<i>Deschampsia flexuosa</i> (L.) Trin.	! *	DE-0-B-1150613: Brandenburg, Kreis Potsdam-Mittelmark, SW Güterfelde, Kiefernforst, 40m, leg. Dürbye/Lohmann 6161
2815	<i>Deschampsia littoralis</i> (Gaudin) Reut.	V ! +	DE-0-B-1840280: Baden-Württemberg, Kreis Konstanz, Wollmatinger Ried, leg. Ern s.n.
2816	<i>Digitaria sanguinalis</i> (L.) Scop.	! +	DE-0-B-0366789: Baden-Württemberg, Kreis Breisgau-Hochschwarzwald, Staufen, 360m (Bot. Garten Marburg)
2817	<i>Echinochloa crus-galli</i> (L.) P.Beauv.	! +	DE-0-B-2311186: Berlin-Wilmersdorf, Grunewald, Postfenn, leg. Royl/Wiechert s.n.
2818	<i>Echinochloa crus-galli</i> (L.) P.Beauv. subsp. <i>crusgalli</i>	V ! *	GR-0-B-2012008: Epirus, Nomos Thesprotias, Kambos Aetou, E Vrisella, 23m, leg. Raus & al. 30431
2819	<i>Echinochloa crus-galli</i> (L.) P.Beauv. subsp. <i>crus-galli</i>	V ! *	GR-0-B-2018608: Epirus, Nomos Ioanninon, Neraida, 11m, leg. Raus & al. 30542
2820	<i>Elymus dahuricus</i> Griseb.	V ! +	RU-0-B-2401082: Sibirien, Altai-Gebirge, Antel (Bot. Garten Novosibirsk)
2821	<i>Elymus rechingeri</i> (Runemark) Runemark	V ! +	GR-0-B-1737807: Ägäis, Nomos Dodekanisou, Kasos, Agios Konstantinos, Silikat, 2m, leg. Raus/Sipman s.n.

Bestell- nummer	Name	Zusatz- angaben	Herkunft und Sammler
2822	<i>Elymus rechingeri</i> (Runemark) Runemark	V ! +	GR-0-B-2083605: Ägäis, Nomos Evvias, S-Euböa, Paralia Varelleon, Kalk, 5m, leg. Raus/Sipman s.n.
2823	<i>Elymus repens</i> (L.) Gould	V ! *	DE-0-B-1792008: Brandenburg, Kreis Barnim, Parsteiner See, 75m, leg. Dürbye 4303
2824	<i>Elymus sibiricus</i> L.	V ! +	RU-0-B-2760387: Sibirien, Altai-Gebirge (Bot. Garten Novosibirsk)
2825	<i>Eragrostis minor</i> Host	V ! +	AT-0-B-0293801: Oberösterreich, Linz, Harbach, 300m (Bot. Garten Salzburg)
2826	<i>Festuca altissima</i> All.	V ! *	DE-0-B-1360108: Kreis Soest, Nordrhein-Westfalen, Warstein, Silikat, 310m, leg. Raus s.n.
2827	<i>Festuca altissima</i> All.	V ! +	DE-0-B-1630701: Bayern, Weiden, Almesbachtal, 500m, leg. Weigend s.n.
2828	<i>Festuca altissima</i> All.	V ! *	DE-0-B-2080212: Thüringen, Wartburgkreis, Bad Liebenstein, Kalkbuchenwald, 400m, leg. Parolly/Nordt 13579
2829	<i>Festuca amethystina</i> L.	V ! +	AT-0-B-0078084: Salzburg-Stadt, Untersberg, Kalk, 920m (Bot. Garten Salzburg)
2830	<i>Festuca arundinacea</i> Schreb.	V ! +	DE-0-B-2560980: Baden-Württemberg, Kreis Konstanz, Konstanz, leg. Ern 6426
2831	<i>Festuca brevipila</i> R.Tracey	V ! *	DE-0-B-0862213: Brandenburg, Kreis Potsdam-Mittelmark, Groß Kreutz, 40m, leg. Zippel 13-263
2832	<i>Festuca costei</i> (St.-Yves) Markgr.-Dann.	! +	FR-0-B-2152982: Dép. Pyrénées-Atlantiques, Gabas, Silikat, 1300m, leg. Ern 7229
2833	<i>Festuca durissima</i> (Hack.) Kerguélen	! +	FR-0-B-0310677: Dép. Pyrénées-Orientales, Massif du Puigmale (Bot. Garten Liège)
2834	<i>Festuca elegans</i> Boiss.	! +	ES-0-B-0021475: Prov. Ávila, Sierra de Gredos, Silikat, 1600m, leg. Ern 218
2835	<i>Festuca guestfalica</i> Rchb.	V ! *	DE-0-B-0862413: Brandenburg, Kreis Potsdam-Mittelmark, Groß Kreutz, 1,3 km SSE Deetz, 45m, leg. Zippel 13255
2836	<i>Festuca heterophylla</i> Lam.	! +	GR-0-B-2515890: Makedonien, Nomos Pellis, Tzena-Gebirge, Silikat, 1170m, leg. Pirker & al. 165
2837	<i>Festuca jeanpertii</i> (St.-Yves) Markgr.	V ! *	GR-0-B-1661413: Ägäis, Chios, Moni Panagias Pagousenas, Silikat, leg. Raus/Sipman 33206
2838	<i>Festuca koritnicensis</i> Hayek & Vetter	! +	GR-0-B-2511590: Makedonien, Nomos Pellis, Perikleia, Silikat, 900m, leg. Pirker & al. 114
2839	<i>Festuca ovina</i> L.	V ! *	DE-0-B-1630611: Berlin-Spandau, Staaken, Hahneberg, Silikatmagerrasen, leg. Dürbye/Lohmann 5216
2840	<i>Festuca ovina</i> L.	V ! *	DE-0-2500711: Sachsen-Anhalt, Harz, Quedlinburg, Harslebener Berge, Steppenrasen, 170m, leg. Zippel 11-109
2841	<i>Festuca polesica</i> Zapal.	! +	DE-0-B-2380680: Berlin-Reinickendorf, Heiligensee, Baumberge, Silikat, leg. Ern 6455 a
2842	<i>Festuca pratensis</i> Huds.	! +	DE-0-B-2111287: Berlin-Zehlendorf, Kohlhasenbrück, leg. Roysl/Wiechert s.n.

Bestell- nummer	Name	Zusatz- angaben	Herkunft und Sammler
2843	<i>Festuca pseudeskia</i> Boiss.	! +	ES-0-B-0021775: Prov. Granada, Sierra Nevada, 3100m, leg. Ern 201
2844	<i>Festuca punctoria</i> Sm.	! +	TR-0-B-4080884: Prov. Bursa, Ulu Dağ, S Bursa, Blockhalden, Silikat, 2250m, leg. Hagemann & al. 2790
2845	<i>Festuca scariosa</i> (Lag.) Asch. & Graebn.	V ! +	ES-0-B-0021975: Prov. Granada, Sierra Nevada, Puerto de la Ragua, Silikat, 2100m, leg. Ern 134
2846	<i>Festuca vaginata</i> Willd.	V ! +	CZ-0-B-0720502: Moravia, Strážnice, Moravský Písek-Rohatec, Ferroviae Bzenec-Privoz, 198m (Bot. Garten Brno)
2847	<i>Festuca valesiaca</i> Gaudin	V ! +	FR-0-B-1060493: Dép. Hautes-Alpes, Queyras, 1400m (Jardin Alpin du Lautaret)
2848	<i>Festuca valesiaca</i> Gaudin subsp. <i>valesiaca</i>	V ! +	HU-0-B-0540291: Balatonyörök (Szombathely Kamon Arboretum)
2849	<i>Glyceria fluitans</i> (L.) R.Br.	! +	DE-0-B-1816696: Brandenburg, Kreis Uckermark, Prenzlauer Forst, leg. Henneken s.n.
2850	<i>Glyceria maxima</i> (Hartm.) Holmb.	V ! *	DE-0-B-1710912: Brandenburg, Havelland, Rhinow, Gülpe, 20m, leg. Zippel/Dürbye 12- 500
2851	<i>Glyceria notata</i> Chevall. [= <i>G. plicata</i> (Fr.) Fr.]	V ! +	AT-0-B-0502700: Salzburg, Thalgau, Thalgauberg, Fischbach (Bot. Garten Salzburg)
2852	<i>Helictotrichon pratense</i> (L.) Besser	V ! +	DE-0-B-1031001: Bayern, Kreis Neustadt/Aisch-Bad Windsheim, Ulsenheim/Uffenheim, Kalk, 350m (Bot. Garten Würzburg)
2853	<i>Helictotrichon pratense</i> (L.) Besser	! +	DE-0-B-2290399: Sachsen-Anhalt, Saalkreis, Franzigmark, Halle/Saale, Silikat, 110m, leg. Raus s.n.
2854	<i>Hierochloa odorata</i> (L.) P.Beauv.	V ! +	IS-0-B-0360686: Holmar, 65°39'N, 18°03'W (Bot. Garten Akureyri)
2855	<i>Holcus lanatus</i> L.	V ! +	DE-0-B-2301783: Berlin-Wilmersdorf, Grunewald, Postfenn, leg. Royl/Wiechert s.n.
2856	<i>Hordelymus europaeus</i> (L.) Harz	V ! +	AT-0-B-0502900: Niederösterreich, Voralpen, Kilb, Kettenreith, Kalk (Bot. Garten Salzburg)
2857	<i>Hordelymus europaeus</i> (L.) Harz	! *	DE-0-B-0550814: Bayern, Kreis Eichstätt, Schambach, Rotbuchenwald, Jurakalk, 400m, leg. Dürbye 6555
2858	<i>Hordelymus europaeus</i> (L.) Harz	V ! +	GR-0-B-2533790: Makedonien, Nomos Kastorias, Kato Arena, Kalk, 1500m, leg. Pirker & al. 369
2859	<i>Hordeum marinum</i> Huds.	! +	TR-0-B-2870289: Prov. Muğla, Bafa Gölü, Kalk, 50m, leg. Raus 14597
2860	<i>Hordeum murinum</i> L.	V ! *	DE-0-B-0522111: Berlin-Reinickendorf, Lübars, 41m, leg. Dürbye 5220
2861	<i>Koeleria brevis</i> Steven	! +	BG-0-B-2212599: Kap Kaliakra, Schwarzmeerküste, Kavarna/Balgarevo, Kalk, 120m, leg. Raus 23835
2862	<i>Koeleria lobata</i> (M.Bieb.) Roem. & Schult.	! +	GR-0-B-2083305: Ägäis, Nomos Evvias, S-Euböa, Ochi-Gipfel, Silikat, 1390m, leg. Raus/Sipman s.n.



Bestell- nummer	Name	Zusatz- angaben	Herkunft und Sammler
2863	<i>Koeleria macrantha</i> (Ledeb.) Schult.	V ! +	DE-0-B-2031397: Berlin-Spandau, Tiefwerderwiesen, leg. Beurton/Ristow s.n.
2864	<i>Koeleria pyramidata</i> (Lam.) P.Beauv.	! +	DE-0-B-1610103: Baden-Württemberg, Kreis Konstanz, Konstanz-Dettingen, Kalk, 460m, leg. Hellmann s.n.
2865	<i>Koeleria vallesiana</i> (Honck.) Gaudin	! +	FR-0-B-0721997: Dép. Côte d'Or, Gevrey (Bot. Garten Dijon)
2866	<i>Koeleria vallesiana</i> (Honck.) Gaudin	! +	FR-0-B-0750786: Dép. Haut-Rhin, Rouffach (Bot. Garten Göttingen)
2867	<i>Lagurus ovatus</i> L.	! +	GR-0-B-2530684: Peloponnes, Nomos Ilias, Kastron, Kalk, 200m, leg. Hempel s.n.
2868	<i>Leersia oryzoides</i> (L.) Sw.	V ! +	DE-0-B-2292899: Sachsen-Anhalt, Kreis Wittenberg, Mühlanger/Elbe, Silikat, 70m, leg. Raus s.n.
2869	<i>Leymus arenarius</i> (L.) Hochst.	V ! *	SE-0-B-2380108: Trelleborg, Silikat, leg. Weber 245
2870	<i>Lolium multiflorum</i> Lam.	! +	AT-0-B-0619486: Salzburg, Flachgau, NW Mattsee, Obertrumsee, 560m (Bot. Garten Salzburg)
2871	<i>Lolium perenne</i> L.	! +	AT-0-B-0336796: Kärnten, Millstatt am See, SW Laubendorf, Gneis, 740m (Bot. Garten Salzburg)
2872	<i>Lolium rigidum</i> Gaudin subsp. <i>rigidum</i>	V ! *	GR-0-B-2017808: Epirus, Nomos Thesprotias, Pente Ekklisies, 306m, leg. Raus & al. 30517
2873	<i>Lolium rigidum</i> subsp. <i>lepturoides</i> (Boiss.) Sennen & Mauricio	V ! *	GR-0-B-2312411: Peloponnisos, Nomos Lakonias, Neapoli, Silikat, 1m, leg. Raus/Sipman 32974
2874	<i>Lolium temulentum</i> L.	! +	GE-0-B-0540996: (Inst.f.Nutzpflanzenforschung Gatersleben)
2875	<i>Melica altissima</i> L.	! +	TR-0-B-2525581: Prov. Kars, Ani, 1500m, leg. Raus 4576
2876	<i>Melica ciliata</i> L.	! *	DE-0-B-0552914: Bayern, Kreis Eichstätt, Mühlheim, Solnhofer Berg, Kalksteinbruch, Jurakalk, 500m, leg. Dürbye 6576
2877	<i>Melica ciliata</i> L.	V ! +	ES-0-B-1412779: Prov. León, Cordillera Cantábrica, Kalk, 1100m, leg. Ern & al. 4027
2878	<i>Melica ciliata</i> L.	V ! *	IT-0-B-1892307: Südtirol, Prov. Bozen, Vintschgau, Allitz, Unterröghof, 1396m, leg. Zippel V 07- 69
2879	<i>Melica ciliata</i> L.	V ! *	FR-0-B-2220512: Prov. Alpes-Côte d'Azur, Claret, Les Rochers, 630m, leg. Zippel 10- 319
2880	<i>Melica ciliata</i> L.	! +	DE-0-B-2406884: Baden-Württemberg, Kreis Sigmaringen, Hausen im Tal, Kalk, 600m, leg. Royl/Meyer s.n.
2881	<i>Melica ciliata</i> L.	! +	TR-0-B-2792381: Prov. Kars, Ani, 1500m, leg. Raus 4575
2882	<i>Melica ciliata</i> L. subsp. <i>ciliata</i>	V ! *	GR-0-B-2017408: Epirus, Nomos Thesprotias, Pente Ekklisies, Spiropigadia, 77m, leg. Raus & al. 30507

Bestell- nummer	Name	Zusatz- angaben	Herkunft und Sammler
2883	<i>Melica ciliata</i> L. subsp. <i>ciliata</i>	V ! +	GR-0-B-2656680: Epirus, Nomos Ioanninon, Metsovon, Katara-Pass, Silikat, 1689m, leg. Binder & al. 530
2884	<i>Melica nutans</i> L.	V ! *	DE-0-B-1390811: Sachsen-Anhalt, Kreis Harz, zw. Königshütten und Tanne, leg. Dürbye/Zippel 5196
2885	<i>Melica nutans</i> L.	V ! *	CZ-0-B-1610507: Böhmisches Schweiz, Jetrichovice, leg. Weber 210
2886	<i>Melica picta</i> K.Koch	V ! +	DE-0-B-1960100: Baden-Württemberg, Kreis Tuttlingen, Fridingen/Donau, 620m, leg. Hellmann s.n.
2887	<i>Melica transsilvanica</i> Schur	! +	SK-0-B-0261579: Tatro, Spis, Primovce (Bot. Garten Liberec)
2888	<i>Melica uniflora</i> Retz.	V ! *	DE-0-B-0525211: Niedersachsen, Kreis Lüneburg, zwischen Süschendorf und Mücklingen, leg. Dürbye 5291
2889	<i>Miscanthus sinensis</i> (Thunb.) Andersson	V ! +	NP-0-B-1620295: Langtang National Park, Langtang Village, 3400m, leg. Pes 2685-94-10
2890	<i>Miscanthus sinensis</i> (Thunb.) Andersson	V ! +	CN-0-B-1951595: Prov. Liaoning, N Kuandian City, Mt. Baishilazhi, Futange, 910m (Bot. Garten Helsinki)
2891	<i>Molinia caerulea</i> (L.) Moench	! *	DE-0-B-1680414: Brandenburg, Kreis Spree-Neiße, zw. Drachhausen und Lieberose, Kiefernforst, 78m, leg. Dürbye/Zippel 6757
2892	<i>Molinia caerulea</i> (L.) Moench	V ! +	DE-0-B-1904593: Brandenburg, Kreis Oberhavel, Teufelsbruchwiesen, leg. Dürbye & al. s.n.
2893	<i>Molinia caerulea</i> (L.) Moench	V ! *	DE-0-B-2161511: Region Lothringen, Dép. de la Moselle, Sarrebourg, N le Donon, am la Sarre Rouge Riviere, 451m, leg. Dürbye/Kirchhoff 5532
2894	<i>Molinia caerulea</i> (L.) Moench	! +	DE-0-B-2950485: Baden-Württemberg, Kreis Konstanz, Wollmatinger Ried, leg. Dienst s.n.
2895	<i>Molinia caerulea</i> (L.) Moench	V ! +	DE-0-B-2980595: Niedersachsen, Kreis Cuxhaven, Schwanewede, Meyenburger Moor, Torf, 5m, leg. Raus & al. 2717 2
2896	<i>Nardus stricta</i> L.	V ! *	DE-0-B-1191713: Sachsen, Sächsische Schweiz-Osterzgebirge, zwischen Zinnwald-Georgenfeld und Altenberg, 785m, leg. Dürbye/Zippel 6179
2897	<i>Panicum bulbosum</i> Kunth	V !	XX-0-B-1440299: (Bot. Garten Mainz)
2898	<i>Panicum miliaceum</i> L.	V ! +	IT-0-B-0731203: Prov. Siena, Padule/Rosia, 195m (Bot. Garten Siena)
2899	<i>Parapholis incurva</i> (L.) C.E.Hubb.	V ! *	GR-0-B-2008108: Epirus, Nomos Thesprotias, Sagiada, ca.10 km NW des Ortes, leg. Raus & al. 30340
2900	<i>Pennisetum orientale</i> Rich.	! +	ES-0-B-2700882: Kanaren, Gran Canaria, Puerto Rico – Mogan, leg. Wolsiek s.n. (Tiergartengärtnerei Berlin)
2901	<i>Phalaris canariensis</i> L.	V ! +	IT-0-B-3000185: Prov. Kampanien, Ischia, Lacco Ameno, Kalk, 3m, leg. Roysl 173

Bestell- nummer	Name	Zusatz- angaben	Herkunft und Sammler
2902	<i>Phleum alpinum</i> L.	! +	GE-0-B-1615512: Mzcheta-Mtianeti, Kreuzpass, Sattel, Quellfluren, 2320m, leg. Parolly/Dürbye Gg-12- 288
2903	<i>Phleum alpinum</i> L.	V ! *	NO-0-B-1903608: Prov. Buskerud, Hensedalfjell, Tuv, Laerdal, 1200m, leg. Dürbye 4371
2904	<i>Phleum exaratum</i> subsp. <i>aegaeum</i> (Vierh.) Dogan [= <i>P. graecum</i> subsp. <i>aegaeum</i> (Vierh.) Greuter]	V ! +	GR-0-B-1731907: Ägäis, Nomos Dodekanisou, Karpathos, Kap Castello, Kalk, 10m, leg. Raus/Sipman s.n.
2905	<i>Phleum montanum</i> K.Koch	! +	GR-0-B-2304081: Sterea Ellas, Nomos Viotias, Parnass-Gebirge, Kalk, 1700m, leg. Raus/Royl 5182
2906	<i>Phleum phleoides</i> (L.) H.Karst.	V ! *	DE-0-B-0861813: Brandenburg, Kreis Potsdam-Mittelmark, Groß Kreutz, SSE Deetz, 40m, leg. Zippel 13256
2907	<i>Phleum phleoides</i> (L.) H.Karst.	V ! +	DE-0-B-1171501: Baden-Württemberg, Kreis Konstanz, Twielfelden/Hohentwiel, 650m, leg. Hellmann s.n.
2908	<i>Phleum phleoides</i> (L.) H.Karst.	V ! *	DE-0-B-1940209: Berlin-Spandau, Staaken, Hahneberg, Silikat, 40m, leg. Dürbye & al. 4589
2909	<i>Phleum phleoides</i> (L.) H.Karst.	V ! +	FR-0-B-2153182: Dép. Pyrénées-Atlantiques, Gabas, Silikat, 1300m, leg. Ern 7231
2910	<i>Phleum pratense</i> L.	V ! +	AT-0-B-0337196: Salzburg, Pongau, Salzbachtal, Werfen, 530m (Bot. Garten Salzburg)
2911	<i>Piptatherum miliaceum</i> (L.) Coss. subsp. <i>miliaceum</i>	V ! *	GR-0-B-1732507: Ägäis, Nomos Dodekanisou, Karpathos, Othos, Kalk, 600m, leg. Raus/Sipman s.n.
2912	<i>Piptatherum miliaceum</i> subsp. <i>thomasi</i> (Duby) Freitag	! +	GR-0-B-1736207: Ägäis, Nomos Dodekanisou, Karpathos, Kira Panagia, Kalk, 10m, leg. Raus/Sipman s.n.
2913	<i>Piptatherum virescens</i> (Trin.) Boiss.	V ! +	RO-0-B-0690600: Distr. Constanța, Canarua Fetii, Baneasa (Bot. Garten Cluj-Napoca)
2914	<i>Piptatherum virescens</i> (Trin.) Boiss.	V ! +	HU-0-B-0927897: Pest, Pilisborosjenő (Bot. Garten Halle)
2915	<i>Poa badensis</i> Willd.	! +	AT-0-B-0211503: Niederösterreich, Hainburg, Kalk, 480m (Alpengarten Belvedere Wien)
2916	<i>Poa palustris</i> L. [= <i>P. serotina</i> Ehrh.]	V ! +	AT-0-B-0329192: Salzburg-Stadt, Salzbachufer, 420m (Bot. Garten Salzburg)
2917	<i>Poa pelasgis</i> H.Scholz	V ! +	GR-0-B-1731207: Ägäis, Nomos Dodekanisou, Karpathos, Menetes, Kalk, 500m, leg. Raus/Sipman s.n.
2918	<i>Poa pratensis</i> L.	V ! +	DE-0-B-1323197: Berlin-Spandau, Spandauer Forst, Teufelsbruchwiesen, leg. Royl s.n.
2919	<i>Poa stiriaca</i> Dörrl.	V ! +	AT-0-B-0337396: Kärnten, Millstatt am See, Lechnerschaft, Spitzbichl, Silikat, 680m (Bot. Garten Salzburg)

Bestell- nummer	Name	Zusatz- angaben	Herkunft und Sammler
2920	<i>Polypogon monspeliensis</i> (L.) Desf.	V ! *	GR-0-B-2019208: Epirus, Nomos Ioanninon, Neraida, 11m, leg. Raus & al. 30569
2921	<i>Polypogon monspeliensis</i> (L.) Desf.	V ! +	GR-0-B-3013886: Epirus, Nomos Thesprotias, Igoumenitsa, Silikat, 2m, leg. Raus/Kraft 11825
2922	<i>Puccinellia distans</i> (L.) Parl.	V ! +	DE-0-B-0470884: Sachsen-Anhalt, Kreis Weißenfels, Großkorbetha (Bot. Garten Leipzig)
2923	<i>Puccinellia festuciformis</i> (Host) Parl.	V ! *	GR-0-B-2030208: Epirus, Nomos Thesprotias, Kalamas-Delta, S Sagiada, 1m, leg. Raus & al. 30914
2924	<i>Rhynchelytrum setifolium</i> Chiov.	G ! +	ZA-0-B-3580185: (Bot. Garten Kirstenbosch)
2925	<i>Rostraria cristata</i> (L.) Tzvelev	V ! +	GR-0-B-2532484: Peloponnes, Nomos Ilias, Kastrolon, Kalk, 200m, leg. Hempel s.n.
2926	<i>Schizachyrium scoparium</i> (Michx.) Nash	! +	US-0-B-0740195: Illinois, McHenry (Bot. Garten Chicago)
2927	<i>Secale montanum</i> Guss.	! +	FR-0-B-1090101: Dép. Pyrénées-Orientales, Fatches, 1650m (Muséum d'Histoire Naturelle Paris)
2928	<i>Secale montanum</i> subsp. <i>rhodopaeum</i> (Delip.) Kozuharov	V ! +	BG-0-B-2841193: Rhodopen, Trigrad, Kalk, 1400m, leg. Raus 20349
2929	<i>Sesleria heuflerana</i> Schur	! +	RO-0-B-0371501: Distr. Cluj, Dretea, leg. Groza s.n. (Bot. Garten Cluj-Napoca)
2930	<i>Sesleria heuflerana</i> Schur	! +	RO-0-B-3192197: Judetul Vrancea, Comuna Reghiu (Bot. Garten Iași)
2931	<i>Sesleria sadleriana</i> Janka subsp. <i>sadleriana</i>	! +	HU-0-B-2110103: Budapest, Budaer Berge, Hügel Hunyady-orum, NW-exponiert, Dolomit, 250 m, leg. Somlyay s.n.
2932	<i>Sesleria sadleriana</i> subsp. <i>tatrae</i> (Degen) Deyl	! +	SK-0-B-1900485: Belianske Tatry, Bujaci, Kalk, 1700m, leg. Petrik/Lehotská s.n. (Bot. Garten Bratislava)
2933	<i>Sesleria sadleriana</i> subsp. <i>tatrae</i> (Degen) Deyl	! +	SK-0-B-3001687: Belianske Tatry, Kalk, 1700m, leg. Raus 12935
2934	<i>Setaria pumila</i> (Poir.) Roem. & Schult.	V ! *	DE-0-B-1851411: Brandenburg, Seeburg, S Fort Hahneberg, Magerrasen, Silikat, 43m, leg. Dürbye/Lohmann 5437
2935	<i>Setaria pumila</i> (Poir.) Roem. & Schult.	V ! *	GR-0-B-2011808: Epirus, Nomos Thesprotias, Kambos Aetou, östl. Vrisella, 23m, leg. Raus & al. 30425
2936	<i>Setaria pumila</i> (Poir.) Roem. & Schult.	V ! +	FR-0-B-2043205: Dép. Hérault, Ganges, Kalk, 200m, leg. Kendzia 32
2937	<i>Setaria verticillata</i> (L.) P.Beauv.	V ! +	GR-0-B-2673780: Thessalien, Nomos Larisis, SW Eleftherion, 60m, leg. Binder & al. 819
2938	<i>Setaria viridis</i> subsp. <i>pyncocoma</i> (Steud.) Tzvelev	V ! *	GR-0-B-2021908: Epirus, Nomos Ioanninon, W Riachovo, 390m, leg. Raus & al. 30656
2939	<i>Sorghum halepense</i> (L.) Pers.	V ! *	GR-0-B-2022708: Epirus, Nomos Ioanninon, W Riachovo, 390m, leg. Raus & al. 30678

Bestell- nummer	Name	Zusatz- angaben	Herkunft und Sammler
2940	<i>Stipa bomanii</i> Hauman	V G ! +	AR-0-B-1595486: Argentinien: Prov. Salta, Dept. Cachi, Piedra de Molino, 3250m, leg. Leuenberger 3510
2941	<i>Stipa bromoides</i> (L.) Dörfel.	V ! +	IT-0-B-1976986: Grosseto, strada per Principina a Mare (Bot. Garten Siena)
2942	<i>Stipa capillata</i> L.	V ! +	HU-0-B-0241100: Magyarország, Great Hungarian Plain, Kiskunság, between Duna and Tisza Rivers (Inst. For Botany Vacratot)
2943	<i>Stipa capillata</i> L.	! +	DE-0-B-3120195: Berlin-Köpenick, Müggelheim, leg. Machatzki s.n.
2944	<i>Stipa epilosa</i> Martinovský	V ! *	IT-0-B-0861413: Trentino-Südtirol, Prov. Bozen, Vinschgau, Laas, Allitz, Steppenrasen, 1420m, leg. Zippel 13241
2945	<i>Stipa gigantea</i> Link	V ! +	ES-0-B-1201679: Prov. Ávila, Sierra de Gredos, Hoyocasero-Burghondo, Silikat, 900m, leg. Ern/Ketelhut 3816
2946	<i>Stipa hohenackeriana</i> Trin. & Rupr.	! +	IR-0-B-0415611: Prov. Semnan, Touran-Schutzgebiet (Bot. Garten Göttingen)
2947	<i>Tragus racemosus</i> (L.) All.	V !	XX-0-B-0285892: (Bot. Garten Dresden)

## HAEMODORACEAE

2948	<i>Wachendorfia thyrsoiflora</i> L.	G !	XX-0-B-0302674
------	-------------------------------------	-----	----------------

## IRIDACEAE

2949	<i>Gladiolus illyricus</i> W.D.J.Koch	V ! +	ES-0-B-2662399: Balearen, Mallorca, NE-Küste, Cabo Capdepera, leg. Royl 6709
2950	<i>Gladiolus illyricus</i> W.D.J.Koch	! +	GR-0-B-2712589: Makedonien, Nomos Thessalonikis, Triadion/Chortiatis, Silikat, 400m, leg. Raus/Schiers 14088
2951	<i>Gladiolus illyricus</i> W.D.J.Koch	V ! +	ES-0-B-2830985: Balearen, Mallorca, Colonia de Sant Jordi/Cala Figuera, leg. Leonhardt s.n.
2952	<i>Gladiolus palustris</i> Gaudin	! +	DE-0-B-2960186: Baden-Württemberg, Kreis Konstanz, Wollmatinger Ried, leg. Jacoby s.n.
2953	<i>Herbertia lahue</i> subsp. <i>amoena</i> (Griseb.) Goldblatt	V G !	XX0GENT20030578: (Plantentuin Univ. Gent)
2954	<i>Iris attica</i> Boiss. & Heldr.	! +	GR-0-B-3005110: Sterea Ellas, Nomos Fokidos, Eparchia Doridos, Giona-Gebirge, Kalk, 1350m, leg. Raus & al. 32133
2955	<i>Iris biglumis</i> Vahl	V ! +	RU-0-B-0850998: Sibirien, Krasnojarskij kraj, Minussinsk, 290m, leg. Hand 1359
2956	<i>Iris lactea</i> Pall.	V ! +	PK-0-B-0090384: Gilgit, Nagar valley, Pisan village, 2000m (Swedish Expedition Pakistan)
2957	<i>Iris latifolia</i> Mill. [= <i>I. xiphoides</i> Ehrh.; <i>I. pyrenaica</i> Bubani; <i>I. anglica</i> Steud.]	! +	ES-0-B-1424179: Prov. Huesca, Pyrenäen, Añiscló-Schlucht, Kalk, 2000m, leg. Ern & al. 4141

Bestell- nummer	Name	Zusatz- angaben	Herkunft und Sammler
2958	<i>Iris orientalis</i> Mill. [= <i>I. spuria</i> subsp. <i>ochroleuca</i> (L.) Dykes]	V ! +	TR-0-B-0610889: Prov. Samsun (Bot. Garten Wuppertal)
2959	<i>Iris pseudacorus</i> L.	V ! *	DE-0-B-0525811: Brandenburg, Kreis Oberspreewald-Lausitz, bei Leipe, Spreeufer, 57m, leg. Dürbye/Kirchhoff 5420
2960	<i>Iris pseudacorus</i> L.	V ! *	DE-0-B-1990711: Sachsen-Anhalt, Kreis Wittenberg, SW Klieken, Entwässerungsgräben, 57m, leg. Dürbye/Zippel 5460
2961	<i>Iris reichenbachii</i> f. <i>balkana</i> (Janka) Radencova	! +	GR-0-B-0051778: Thrakien, E Dhimari, Zusammenfluß der Kozola Reka und der Bezeryien Reka, 550m, leg. Greuter 17
2962	<i>Iris setosa</i> Link	V ! +	RU-0-B-0981103: Kamtschatka, Nalytschevo, 400m, leg. Ristow/Küchmeister s.n.
2963	<i>Iris sibirica</i> L.	! +	DE-0-B-0750190: Berlin-Spandau, Spandauer Forst, Eiskeller, leg. Bierkamp & al. s.n.
2964	<i>Iris sintenisii</i> Janka	V ! +	GR-0-B-2414592: Thrakien, Nomos Evrou, Petrota, Silikat, 220m, leg. Raus/Schiers 19147
2965	<i>Iris spuria</i> L.	! +	HU-0-B-1210391: Great Hungarian Plain, Kissarret (Bot. Garten Vácrtót)
2966	<i>Libertia formosa</i> Graham	V G !	XX-0-B-0151702: (Arboretum Uni Valdivia)
2967	<i>Moraea sisyrinchium</i> (L.) Ker Gawl. [= <i>Gynandriris sisyrinchium</i> (L.) Parl.]	V G !	XX-0-B-3229386
2968	<i>Sisyrinchium californicum</i> (Ker Gawl.) Dryand.	V G ! +	US-0-B-1060788: Kalifornien, Marin County, Pt. Reyes (Univ. Berkeley)
2969	<i>Watsonia bulbifera</i> J.W.Mathews & L.Bolus	G ! +	PT-0-B-2510688: Madeira, Pico Ruivo, Silikat, 600m, leg. Leonhardt s.n.

## JUNCACEAE

2970	<i>Juncus acutiflorus</i> Hoffm.	V ! +	FR-0-B-1071794: Dép. Côte d'Or, Essarois (Bot. Garten Dijon)
2971	<i>Juncus alpinoarticulatus</i> auct.	! +	DE-0-B-1941188: Berlin-Wilmersdorf, Grunewald, Hundekehlefenng, leg. Bierkamp & al. s.n.
2972	<i>Juncus articulatus</i> L.	V ! *	SI-0-B-2103409: Julische Alpen, Bohinjsko jezero, Stara Fuzina - Wasserfall Mostnica, 600m, leg. Rost 212
2973	<i>Juncus bufonius</i> L.	V ! *	DE-0-B-0526311: Brandenburg, Kreis Potsdam, Sacrow, Feuchtwiese, 34m, leg. Dürbye 5441
2974	<i>Juncus bufonius</i> L.	! +	DE-0-B-1781510: Brandenburg, Kreis Uckermark, zwischen Parstein und Bölkendorf, Ackersölle, Lehm, 75m, leg. Dürbye/Zippel 4942
2975	<i>Juncus bufonius</i> L.	V ! +	DE-0-B-2209691: Brandenburg, Kreis Havelland, Schönwalde, Teufelsbruchwiesen, leg. Royl/Wiechert s.n.
2976	<i>Juncus compressus</i> Jacq.	V ! *	DE-0-B-0523311: Brandenburg, Kreis Potsdam, zw. Sacrow und Krampnitz, Uferassen der Havel, 34m, leg. Dürbye 5232

Bestell- nummer	Name	Zusatz- angaben	Herkunft und Sammler
2977	<i>Juncus compressus</i> Jacq.	V ! +	DE-0-B-3015385: Hessen, Werra-Meißner-Kreis, Alburnen/Kleinwach, Werraufer, leg. Ketelhut/Hoffmann s.n.
2978	<i>Juncus conglomeratus</i> L.	! +	DE-0-B-0280496: Mecklenburg-Vorpommern, Rostock-Toitenwinkel (Bot. Garten Greifswald)
2979	<i>Juncus conglomeratus</i> L.	V ! *	DE-0-B-0523711: Brandenburg, Kreis Potsdam, zw. Sacrow und Kramnitz, Waldtümpel, 34m, leg. Dürbye 5237
2980	<i>Juncus effusus</i> L.	! *	DE-0-B-1680214: Brandenburg, Cottbus, zw. Drachhausen und Maiberg, 64m, leg. Dürbye/Zippel 6755
2981	<i>Juncus effusus</i> L.	V ! *	DE-0-B-1790408: Brandenburg, Kreis Barnim, W Joachimsthal, Senftenhütte, leg. Dürbye 4284 & al.
2982	<i>Juncus effusus</i> L.	V ! +	DE-0-B-3010294: Berlin-Spandau, Spandauer Forst, Teufelsbruch, leg. Royl & al. s.n.
2983	<i>Juncus ensifolius</i> Wikstr.	! +	CA-0-B-0017477: British Columbia, Kookeneey-Lake, Silikatspit, leg. Böhnert s.n.
2984	<i>Juncus filiformis</i> L.	V ! +	DE-0-B-2970194: Sachsen, Kreis Hoyerswerda, Wiednitz, leg. Beurton s.n.
2985	<i>Juncus gerardii</i> Loisel. subsp. <i>gerardii</i>	V ! +	GR-0-B-2723089: Ägäis, Nomos Kavallas, Chaidefton/Nestosdelta, Lehm, leg. Raus/Schiers 13792
2986	<i>Juncus imbricatus</i> Laharpe	V G ! +	AR-0-B-1165603: Prov. Buenos Aires, Dept. Balcarce, Sierra del Volcán, E Balcarce, 220m, leg. Leuenberger/Arroyo 4797
2987	<i>Juncus inflexus</i> L.	V ! +	DE-0-B-0775796: Sachsen-Anhalt, Halle/Saale-Mötzlich (Bot. Garten Halle)
2988	<i>Juncus inflexus</i> L.	V ! *	DE-0-B-2240108: Mecklenburg Vorpommern, Kreis Ostvorpommern, Usedom, Halbinsel Gnitz, leg. Rost 153
2989	<i>Juncus maritimus</i> Lam.	V ! *	GR-0-B-2004008: Epirus, Nomos Thesprotias, Igoumenitsa, Halbinsel Drepano, 1m, leg. Raus & al. 30252
2990	<i>Juncus maritimus</i> Lam.	V ! +	GR-0-B-2710789: Thrakien, Nomos Rhodopis, Kompsatos, Vistonis-See, Lehm, 1m, leg. Raus/Schiers 14009
2991	<i>Luzula congesta</i> (Thuill.) Lej.	! +	DE-0-B-2050310: Nordrhein-Westfalen, Kreis Städteregion Aachen, Simmerath, W Bickerath, leg. Hand 5682
2992	<i>Luzula forsteri</i> (Sm.) DC.	! +	FR-0-B-0282101: Dép. Loire-Atlantique, Barbechat, La Divatte (Bot. Garten Nantes)
2993	<i>Luzula luzuloides</i> (Lam.) Dandy & Wilmott	! *	DE-0-B-2080412: Thüringen, Wartburgkreis, Eisenach, Wilde Sau - Hohe Sonne, bodensaure Buchenwald, 480m, leg. Parolly/Nordt 13581
2994	<i>Luzula multiflora</i> (Ehrh.) Lej.	V ! +	DE-0-B-1707499: Berlin-Spandau, Spandauer Forst, Eiskeller, leg. Royl 6556
2995	<i>Luzula multiflora</i> (Ehrh.) Lej.	V ! *	SE-0-B-2380208: Dalsland, Laxsjöns, Frilufsgard bei Billingsfors, Silikat, leg. Weber 246

Bestell- nummer	Name	Zusatz- angaben	Herkunft und Sammler
2996	<i>Luzula multiflora</i> subsp. <i>frigida</i> (Buchenau) V.I.Krecz.	V ! +	NO-0-B-0514991: Prov. Oppland, Vaga, Gjendesheim, 1000m (Bot. Garten Oslo)
2997	<i>Luzula nivea</i> (L.) DC.	! +	IT-0-B-1521003: Morgex, Cotablina, 1450m (Bot. Garten Courmayeur)
2998	<i>Luzula nivea</i> (L.) DC.	V ! +	CH-0-B-2291197: Kanton Uri, Schattdorf, Haldi, Süessberg, 1300m, leg. Dürbye & al. 539
2999	<i>Luzula nivea</i> (L.) DC.	V ! +	IT-0-B-3016901: Prov. Friaul, Tarvisio, Sella Nevea Pass-Rifugio, Kalk, 1500m, leg. Vogt & al. 15916
3000	<i>Luzula sylvatica</i> subsp. <i>sieberi</i> (Tausch) K.Richt.	V ! +	FR-0-B-0661102: Dép. Hautes Alpes, Lautaret, 2300m (Station Alpine du Lautaret)

## JUNCAGINACEAE

3001	<i>Triglochin maritima</i> L.	V ! +	DE-0-B-0280596: Mecklenburg-Vorpommern, Greifswald, Ryckufer, Wieck, leg. Starke s.n.
------	-------------------------------	-------	---

## LILIACEAE

3002	<i>Albuca fastigiata</i> Dryand.	G ! +	ZA-0-B-0441079: leg. Mueller-Doblies s.n.
3003	<i>Albuca schoenlandii</i> Baker	G ! +	ZA-0-B-0062575: leg. Mueller-Doblies s.n.
3004	<i>Allium altaicum</i> Pall.	! +	RU-0-B-2001307: Region Altai, District Ulagan, Grobschotter Hang, 1400m, leg. Dürbye & al. 3817
3005	<i>Allium ampeloprasum</i> L.	! +	GR-0-B-3175386: Ägäis, Nomos Kikladon, Santorin, Megavouno, Kalk, 200m, leg. Raus 12007
3006	<i>Allium angulosum</i> L.	! +	DE-0-B-2568380: Baden-Württemberg, Kreis Konstanz, Wollmatinger Ried, leg. Ern 6725
3007	<i>Allium bourgeaui</i> Rech.f. subsp. <i>bourgeaui</i>	V ! +	GR-0-B-1441482: Ägäis, Nomos Dodekanisou, Karpathos, 1100m, leg. Raus 6211
3008	<i>Allium bourgeaui</i> Rech.f. subsp. <i>bourgeaui</i>	V ! +	GR-0-B-1733607: Ägäis, Nomos Dodekanisou, Karpathos, Achata, Kalk, 300m, leg. Raus/Sipman s.n.
3009	<i>Allium bourgeaui</i> Rech.f. subsp. <i>bourgeaui</i>	V ! +	GR-0-B-2430386: Ägäis, Nomos Dodekanisou, Karpathos, Halbinsel Paleokastro, 20m, leg. Höner/Potthoff s.n.
3010	<i>Allium bourgeaui</i> Rech.f. subsp. <i>bourgeaui</i>	V ! +	GR-0-B-2841884: Ägäis, Nomos Dodekanisou, Karpathos, Kollas, Kalk, 600m, leg. Raus 9835
3011	<i>Allium bourgeaui</i> subsp. <i>creticum</i> Bothmer	V ! +	GR-0-B-2885499: Kreta, Nomos Chanion, NE Vamos, leg. Matthäs 6042
3012	<i>Allium bourgeaui</i> subsp. <i>cycladicum</i> Bothmer	V ! +	GR-0-B-1410687: Ägäis, Nomos Kikladon, Santorin, Megavouno, Kalk, 200m, leg. Raus 12425
3013	<i>Allium bourgeaui</i> subsp. <i>cycladicum</i> Bothmer	V ! +	GR-0-B-2082198: Ägäis, Nomos Kikladon, Paros, Parikia/Monastiraki, Kalk, 200m, leg. Raus/Sipman 23741
3014	<i>Allium commutatum</i> Guss.	V ! +	GR-0-B-2380886: Ägäis, Nomos Dodekanisou, Karpathos, Despotiko, leg. Höner/Potthoff s.n.
3015	<i>Allium commutatum</i> Guss.	V ! +	GR-0-B-2885099: Kreta, Nomos Chanion, Elaфонisi, 50m, leg. Matthäs 6025



Bestell- nummer	Name	Zusatz- angaben	Herkunft und Sammler
3016	<i>Allium cyathophorum</i> var. <i>farreri</i> (Stearn) Stearn	V !	XX-0-B-1286774
3017	<i>Allium insubricum</i> Boiss. & Reut.	V ! +	IT-0-B-1000384: Lombardei, Prov. Lecco, Alpi Insubrie, La Grigne, 2000m (Bot. Garten Champex-Lac)
3018	<i>Allium lusitanicum</i> Lam. [= <i>A. senescens</i> L. subsp. <i>senescens</i> ]	! +	IT-0-B-1770604: Südtirol, Vinschgau, Allitz, Sonnenberg, Untertrög-Platzfoarhof, Trockenböschung, 1445m, leg. Zippel s.n.
3019	<i>Allium lusitanicum</i> Lam. [= <i>Allium senescens</i> L. subsp. <i>senescens</i> ]	! +	RU-0-B-2473797: Sibirien, Gorno-Altajskaja Oblast, Tal des Katun, S Chernal, 600m, leg. Ristow s.n.
3020	<i>Allium macedonicum</i> Zahar.	V ! +	GR-0-B-0050878: Makedonien, Nomos Serron, Mt. Orvilos, Kalk, 1450m, leg. Greuter 8
3021	<i>Allium macedonicum</i> Zahar.	V ! +	GR-0-B-0050978: Ägäis, Nomos Kavallas, Pangeon-Gebirge, Kalk, 1800m, leg. Greuter s.n.
3022	<i>Allium massaessylum</i> Batt. & Trab.	! +	ES-0-B-1901594: Prov. Badajoz, Oliva de la Frontera, leg. Raus 20766
3023	<i>Allium meteoricum</i> Heldr. & Hausskn.	V ! +	GR-0-B-2026908: Thessalien, Nomos Trikalon, Kastraki, Meteora-Felsen, 745m, leg. Raus & al. 30828
3024	<i>Allium moly</i> L.	! +	ES-0-B-0486583: Prov. Huesca, Foz de Biniés, 700m (Centro Biológico, Jaca)
3025	<i>Allium neapolitanum</i> Cirillo	! +	GR-0-B-0983791: Ägäis, Nomos Kikladon, Paros, Parikia, Kalk, 10m, leg. Raus/Schiers 15841
3026	<i>Allium pallens</i> L. subsp. <i>pallens</i>	! +	GR-0-B-2016803: Peloponnes, Nomos Arkadias, Dimitsana, Kalk, 910m, leg. Raus & al. s.n.
3027	<i>Allium roseum</i> L.	V ! +	TR-0-B-0610989: SW-Anatolien (Bot. Garten Wuppertal)
3028	<i>Allium rubellum</i> M.Bieb.	V ! +	AZ-0-B-0820413: Abşeron rayonu, Abşeron Yarımadası, Qobustan Petroglyph Reserve NW Qobustan village, Böyükdağ, 200m, leg. Parolly & al. 13610
3029	<i>Allium rubellum</i> M.Bieb.	V ! +	AZ-0-B-2010310: Distr. Sumgayit, Pirekeşkül, Steppenhang, 275m, leg. Dürbye & al. 5037
3030	<i>Allium rubens</i> Willd.	! +	RU-0-B-2024907: Altai Region, Distr. Ongudai, Vereinigung der Flüsse Tschuja und Katun, Halbtrocken-Steppe, Kalk, 800m, leg. Dürbye & al. 4044
3031	<i>Allium rubens</i> Willd.	! +	RU-0-B-2472197: Sibirien, Altai-Gebirge, Gorno-Altajskaja Oblast, W Cherga, 700m, leg. Ristow s.n.
3032	<i>Allium schoenoprasum</i> L. subsp. <i>schoenoprasum</i>	! +	DE-0-B-0341095: Sachsen, Dresden (Bot. Garten Leipzig)
3033	<i>Allium sphaerocephalon</i> L. subsp. <i>sphaerocephalon</i>	V ! +	ES-0-B-1403479: Prov. Asturien, Picos de Europa, Cares-Tal, Kalk, 200m, leg. Ern & al. 3934
3034	<i>Allium sphaerocephalon</i> L. subsp. <i>sphaerocephalon</i>	V ! +	PT-0-B-1904994: Beira Baixa, Rosmarinhäl, leg. Raus 20801
3035	<i>Allium staticiforme</i> Sm.	V ! +	GR-0-B-0987691: Ägäis, Nomos Kikladon, Paros, Kalk, 20m, leg. Raus/Schiers 16353

Bestell- nummer	Name	Zusatz- angaben	Herkunft und Sammler
3036	<i>Allium subhirsutum</i> L.	!	+ GR-0-B-1915898: Ägäis, Nomos Dodekanisou, Rhodos, Kalk, 30m, leg. Böhling 7544 z
3037	<i>Allium subhirsutum</i> L.	V !	+ GR-0-B-3227786: Ionische Inseln, Nomos Lefkados, Lefkas, Vasiliki, 15m, leg. Müller-Doblies 73155
3038	<i>Allium trifoliatum</i> Cirillo	V !	+ CY-0-B-1710991: Distr. Paphos, Eledhion/Amargeti, Gips, 360m, leg. Vogt 8640
3039	<i>Allium tuberosum</i> Spreng.	!	+ IN-0-B-3134889: (Garhwal Himalayan Plant Journal)
3040	<i>Anthericum liliago</i> L.	!	+ FR-0-B-2153082: Pyrénées Atlantiques, Gave de Biou bei Gabas, Trockenrasen auf Schiefer, 1300m, leg. Ern 7230
3041	<i>Anthericum liliago</i> L.	!	+ FR-0-B-2593902: Dép. Haute Alpes, Massif des Ecrins, La Meije, S La Grave, 1450m, leg. Dürbye & al. 2014
3042	<i>Anthericum ramosum</i> L.	!	+ FR-0-B-1452099: Dept. Côte d'Or, Moly (Bot. Garten Dijon)
3043	<i>Anthericum ramosum</i> L.	V !	* SI-0-B-2103609: Julische Alpen, Bohinjsko jezero, 530m, leg. Rost 214
3044	<i>Anthericum ramosum</i> L.	!	+ IT-0-B-2360109: Alto Adige-Tienser Tal, oberhalb St.Cyprian, 1200m, leg. Kendzia 104
3045	<i>Anthericum ramosum</i> L.	!	+ DE-0-B-2470102: Brandenburg, Kreis Potsdam-Mittelmark, Stahnsdorf, Grenzberg, leg. Bürenrieder s.n.
3046	<i>Anthericum ramosum</i> L.	!	+ FR-0-B-2622002: Dép. Ain, Französischer Jura, La Rivière, Kalk, 1100m, leg. Dürbye & al. 2184
3047	<i>Anthericum ramosum</i> L.	V !	+ DE-0-B-2622700: Bayern, Kreis Berchtesgaden, Wiese bei Schönau, leg. Dürbye/Kirchhoff 1185
3048	<i>Arthropodium milleflorum</i> (DC.) J.F.Macbr.	V G !	+ AU-0-B-0812806: New South Wales, Mt. Kaputar, Camp Dawson spring, Vulkangestein, 1400m, leg. Weber 104
3049	<i>Asparagus maritimus</i> (L.) Mill.	V !	* GR-0-B-1662013: E-Makedonien, Nomos Thessalonikis, Axios-Delta, Lehm, 5m, leg. Raus/Sipman s.n.
3050	<i>Asparagus officinalis</i> L.	V !	* DE-0-B-0527111: Berlin-Pankow, Blankenfelde, 44m, leg. Dürbye 5450
3051	<i>Asparagus officinalis</i> L.	V !	* DE-0-B-2010909: Niedersachsen, Kreis Uelzen, Stederdorf, 56m, leg. Dürbye 4794
3052	<i>Asphodeline liburnica</i> (Scop.) Rchb.	!	+ GR-0-B-2503090: Makedonien, Nomos Pellis, Edessa, Silikat, 700m, leg. Pirker & al. 31
3053	<i>Asphodeline lutea</i> (L.) Rchb.	!	+ TR-0-B-0501509: Marmararegion, Prov. Çanakkale, Ayvacik, Nähe Assos, am Fluß Tuzla Çayı, leg. Dürbye/Kirchhoff 4475
3054	<i>Asphodelus albus</i> Mill.	!	+ FR-0-B-2575102: Dép. Hautes-Alpes, W La Grave, S Col du Lautaret, 2000m, leg. Dürbye & al. 1824
3055	<i>Asphodelus cerasiferus</i> J.Gay	!	+ ES-0-B-1581880: Prov. Kastilien, Molina de Aragón (Bot. Garten Bordeaux)

Bestell- nummer	Name	Zusatz- angaben	Herkunft und Sammler
3056	<i>Asphodelus fistulosus</i> L.	G ! +	GR-0-B-1736707: Ägäis, Nomos Dodekanisou, Kasos, Agios Georgios, Kalk, 5m, leg. Raus/Sipman s.n.
3057	<i>Asphodelus fistulosus</i> L.	G ! +	GR-0-B-2001908: Epirus, Nomos Thesprotias, Igoumenitsa, Halbinsel Drepano, 1m, leg. Raus & al. 30203
3058	<i>Asphodelus ramosus</i> L.	V ! +	ES-0-B-1908094: Prov. Cáceres, Jerte, leg. Raus 20834
3059	<i>Asphodelus ramosus</i> L.	V ! +	GR-0-B-2034108: Epirus, Nomos Thesprotias, SE Geroplatanos, Platanus orientalis-Auwald, Kalk, 16m, leg. Raus & al. 30993
3060	<i>Brodiaea elegans</i> Hoover	V G !	XX-0-B-0379674: (Bot. Garten München)
3061	<i>Bulbine semibarbata</i> (R.Br.) Haw.	V G !	XX-0-B-0560474
3062	<i>Charybdis maritima</i> (L.) Speta [= <i>Urginea maritima</i> (L.) Baker]	V ! *	PT-0-B-0103908: Prov. Algarve, Distr. Faro, Serra de Monchique, 600m, leg. Dürbye 4154
3063	<i>Charybdis maritima</i> (L.) Speta [= <i>Urginea maritima</i> (L.) Baker]	V ! +	GR-0-B-2885999: Kreta, Nomos Hanion, Eparchia Kissamou, Elafonisi, 50m, leg. Matthäs s.n.
3064	<i>Chlorophytum filipendulum</i> subsp. <i>amaniense</i> (Engl.) Nordal & A.D.Poulsen	V G !	XX-0-B-1428174: (Bot. Garten Stockholm)
3065	<i>Convallaria majalis</i> L.	V ! *	DE-0-B-2070311: Mecklenburg-Vorpommern, Kreis Vorpommern-Rügen, Rügen, Prora, leg. Weber 304
3066	<i>Danae racemosa</i> (L.) Moench	V G !	XX-0-B-2902886: (Bot. Garten Tiflis)
3067	<i>Dianella ensifolia</i> (L.) DC.	G !	XX-0-B-0637574
3068	<i>Dianella tasmanica</i> Hook.f.	G ! +	AU-0-B-0370681: Victoria, Cranbourne (Bot. Garten Melbourne)
3069	<i>Dipcadi serotinum</i> (L.) Medik.	V G ! +	ES-0-B-1907094: Prov. Cáceres, Alcántara, leg. Raus 20822
3070	<i>Dipcadi serotinum</i> (L.) Medik.	V G ! +	YE-0-B-2382001: Gov. Hadhramout, Jol plateau, Wadi Yirib close to Ghail-bin-Yemen, 870m, leg. Kilian & al. YP139
3071	<i>Disporum hookeri</i> (Torr.) G.Nicholson	! +	CA-0-B-2004304: British Columbia, Kamloops Region, Lake Clearwater, N Clearwater Wells Gray Provincial Park, pazifischer Regenwald, leg. Dürbye/Kirchhoff 2901
3072	<i>Disporum trachycarpum</i> (S.Watson) Benth. & Hook.f.	! +	CA-0-B-1047980: Distr. Peace River (Bot. Garten Vancouver)
3073	<i>Fritillaria pontica</i> Wahlenb.	! +	GR-0-B-2300594: Thrakien, Nomos Evrou, Boukate-Gebirge, Silikat, 700m, leg. Raus & al. 21614
3074	<i>Hemerocallis lilio-asphodelus</i> L.	! +	RU-0-B-2475097: Sibirien, Gorno-Altajskaja, NE Majma, 550m, leg. Seitz s.n.
3075	<i>Herreria bonplandii</i> Lecomte	V G ! +	AR-0-B-0820690: Prov. Corrientes, Dept. Capital, Molino Punta, Rio Paraná, Silikat, 75m, leg. Leuenberger/Arroyo 3966

Bestell- nummer	Name	Zusatz- angaben	Herkunft und Sammler
3076	<i>Hosta montana</i> F.Maek.	V ! +	JP-0-B-3053089: Central Honshu, Mount Akagi, 100 km NW Tokio, leg. Urban s.n.
3077	<i>Hyacinthoides hispanica</i> (Mill.) Rothm.	V ! +	PT-0-B-1905794: Beira Alta, Quadrazais, leg. Raus 20809
3078	<i>Lilium formosanum</i> Wallace	G !	XX-0-B-1140688: (Bot. Garten Hiroshima)
3079	<i>Lilium martagon</i> L.	V ! +	DE-0-B-1980700: Baden-Württemberg, Ostalbkreis, Jagstheim, Kalk, 500m, leg. Reist s.n.
3080	<i>Lilium martagon</i> L.	V ! +	FR-0-B-3180183: Dép. Vaucluse, E Avignon, leg. H.P. Schmidt s.n.
3081	<i>Muscari armeniacum</i> Baker	V ! +	GR-0-B-0990791: Thrakien, Nomos Evrou, Komares, Kalk, 120m, leg. Raus/Schiers 16879
3082	<i>Muscari armeniacum</i> Baker	V ! +	GR-0-B-0990891: Thrakien, Nomos Evrou, Loutros, Lehm, 250m, leg. Raus/Schiers 16942
3083	<i>Muscari armeniacum</i> Baker	V ! +	TR-0-B-1975500: Prov. Artvin, Kaçkar Gebirge, Dornpolsterflur, 2100m, leg. Tolimir 1639 a.
3084	<i>Muscari commutatum</i> Guss.	V ! +	GR-0-B-0031697: Makedonien, Nomos Chalkidikis, Halbinsel Sithonia, Porto Koufos, Kalk, 20m, leg. Raus 22704
3085	<i>Muscari commutatum</i> Guss.	! +	GR-0-B-0982891: Ägäis, Nomos Kikladon, Paros, Kalk, 700m, leg. Raus/Schiers 15781
3086	<i>Muscari commutatum</i> Guss.	V ! +	GR-0-B-1701795: Peloponnes, Nomos Lakonias, Monemvasia, leg. Beurton/Matthäs s.n.
3087	<i>Muscari comosum</i> (L.) Mill.	! +	GR-0-B-2004408: Epirus, Nomos Thesprotias, Fragma Kalama N Igoumenitsa, Auelehm, 21m, leg. Raus & al. 30263
3088	<i>Muscari comosum</i> (L.) Mill.	V ! +	GR-0-B-2014808: Epirus, Nomos Thesprotias, Pente Ekklisies, Roidolakkos, Kalk, 237m, leg. Raus & al. 30469
3089	<i>Muscari comosum</i> (L.) Mill.	V ! +	GR-0-B-2024408: Epirus, Nomos Ioanninon W Kalpaki, Gefira Agion, Fluss Gormos, 405m, leg. Raus & al. 30762
3090	<i>Muscari comosum</i> (L.) Mill.	V ! +	IT-0-B-3017499: Umbrien, Prov. Perugia, Lisciano Niccone, Castagni, 400m, leg. Dürbye/Weber 1048
3091	<i>Muscari cycladicum</i> P.H.Davis & D.C.Stuart	! +	GR-0-B-3130587: Ägäis, Nomos Kikladon, Santorin, Gavrillos, leg. Raus 12427
3092	<i>Muscari cycladicum</i> subsp. <i>subsessilis</i> (Bentzer) Raus	V ! +	GR-0-B-2190285: Sokastro, Ägäis, Nomos Dodekanisou, Karpathos, Kleininsel Sokastro, leg. Höner 50
3093	<i>Muscari neglectum</i> Ten.	V ! +	GR-0-B-1441182: Ägäis, Nomos Dodekanisou, Karpathos, Kalillimni, Kalk, 1100m, leg. Raus 6619
3094	<i>Muscari neglectum</i> Ten.	V ! +	GR-0-B-2164983: Ägäis, Nomos Dodekanisou, Karpathos, Olimbos, Kalk, 600m, leg. Raus 7999
3095	<i>Muscari neglectum</i> Ten.	V ! +	GR-0-B-2180399: Ägäis, Nomos Dodekanisou, Rhodos, Attaviros, 1050m, leg. Böhling 9769 z

Bestell- nummer	Name	Zusatz- angaben	Herkunft und Sammler
3096	Muscari neglectum Ten.	!	+ GR-0-B-2182999: Ägäis, Nomos Dodekanisou, Rhodos, Attaviros, 900m, leg. Böhling 9751z
3097	Muscari neglectum Ten.	V !	+ GR-0-B-2319283: Makedonien, Nomos Grevenon, Vourinos-Gebirge, Serpentin, 1750m, leg. Hagemann & al. 1136 b
3098	Muscari neglectum Ten.	V !	+ GR-0-B-2500989: Makedonien, Nomos Grevenon, Vourinos, leg. Höner/Potthoff 1258
3099	Muscari spreitzenhoferi (Osterm.) Vierh.	V !	+ GR-0-B-1917998: Kreta, Nomos Chanion, Kamisiana, Silikat, 7m, leg. Böhling 7897 z
3100	Muscari spreitzenhoferi (Osterm.) Vierh.	!	+ GR-0-B-2043497: Kreta, Nomos Rethymnis, westl. Kedros-Gebirge, 1250m, leg. Böhling 5664
3101	Muscari spreitzenhoferi (Osterm.) Vierh.	!	+ GR-0-B-2044997: Kreta, Nomos Hanion, Levka Ori, W- Hang des Melindaou, Dornpolsterflur, 2090m, leg. Böhling 5952
3102	Muscari spreitzenhoferi (Osterm.) Vierh.	!	+ GR-0-B-2045597: Kreta, Kedros Gebirge, Profitis Ilias, 1490m, leg. Böhling 6075.
3103	Muscari spreitzenhoferi (Osterm.) Vierh.	V !	+ GR-0-B-2567097: Kreta, Hamaetolou, N-exp. Kalksteinwände, 500m, leg. Böhling 6692
3104	Muscari spreitzenhoferi (Osterm.) Vierh.	V !	+ GR-0-B-2570997: Kreta, Nomos Chanion, Imbros-Schlucht, Kalk, 450m, leg. Böhling/Greuter 6816
3105	Muscari spreitzenhoferi (Osterm.) Vierh.	V !	+ GR-0-B-2790684: Kreta, Nomos Lasithiou, Afendis Kavousi, ca. 950m, leg. Risse s.n.
3106	Muscari tenuiflorum Tausch	!	+ GR-0-B-1710290: Santorin, Nomos Kykladon, leg. Raus 14737
3107	Muscari weissii Freyn	!	+ GR-0-B-1411387: Ägäis, Nomos Kikladon, Santorin, Perissa, 10m, leg. Raus 12432
3108	Muscari weissii Freyn	!	+ GR-0-B-1411487: Ägäis, Nomos Kikladon, Santorin, Megavouno, 100m, leg. Raus 12434
3109	Muscari weissii Freyn	V !	+ GR-0-B-1913998: Ägäis, Nomos Dodekanisou, Karpathos, Lefkos, leg. Böhling/Raus 7362 z
3110	Muscari weissii Freyn	V !	+ GR-0-B-2164283: Ägäis, Nomos Dodekanisou, Saria, leg. Raus 7881
3111	Muscari weissii Freyn	!	+ GR-0-B-2840584: Ägäis, Nomos Dodekanisou, Karpathos, Pigadia, leg. Raus 9149
3112	Muscari weissii Freyn	V !	+ GR-0-B-2840784: Ägäis, Nomos Dodekanisou, Karpathos, Arkassa, leg. Raus 9200
3113	Muscari weissii Freyn	V !	+ GR-0-B-2842184: Ägäis, Nomos Dodekanisou, Karpathos, Pigadia, leg. Raus 9149 a
3114	Nothoscordum gracile (Aiton) Stearn	G !	+ PT-0-B-1510679: (Bot. Garten Coimbra)
3115	Nothoscordum nudicaule (Lehm.) Guagl.	G !	+ AR-0-B-0131188: Prov. Mendoza, Dept. Tunuyán, W El Manzano, Silikat, 1750m, leg. Leuenberger/Arroyo 3801
3116	Nothoscordum nudicaule (Lehm.) Guagl.	V G !	+ AR-0-B-0131288: Mendoza, Dept. Tunuyán, 2 km W El Manzano, leg. Leuenberger/Arroyo 3801 a

Bestell- nummer	Name	Zusatz- angaben	Herkunft und Sammler
3117	<i>Nothoscordum nudicaule</i> (Lehm.) Guagl.	G ! +	AR-0-B-0751389: Mendoza, Dept. San Rafael, Cuesta de los Terneros, Porphy, 1050m, leg. Leuenberger/Arroyo 3949
3118	<i>Nothoscordum nudicaule</i> (Lehm.) Guagl.	V G ! +	AR-0-B-1150187: Prov. San Juan, Dept. Iglesia, Llanos del Romo, leg. Castillo & al. 1037
3119	<i>Ornithogalum arcuatum</i> Steven	V ! +	TR-0-B-2190386: Prov. Van, Akdamar, 1750m, leg. Raus 10779
3120	<i>Ornithogalum longibracteatum</i> Jacq.	G !	XX-0-B-1162074
3121	<i>Ornithogalum longibracteatum</i> Jacq.	V ! +	ZA-0-B-1179479: Grahamstown, Committee Drift, Great Fish River Valley, 200m, leg. Müller-Doblies 79075
3122	<i>Ornithogalum montanum</i> Cirillo	V ! +	GR-0-B-2625780: Sterea Ellas, Nomos Fthiotidos, S-Othris, Jerakovouni, Kalk, 1200m, leg. Binder & al. 63
3123	<i>Ornithogalum montanum</i> Cirillo	V ! +	GR-0-B-2699200: Sterea Ellas, Nomos Fthiotidos, Parnass-Gebirge, Ftherolakka, Kalk, 1800m, leg. Raus 24362
3124	<i>Ornithogalum montanum</i> Cirillo	V ! +	TR-0-B-4085384: Prov. Denizli, Honaz-Gebirge, S Denizli, Kalk, 1750m, leg. Hagemann & al. s.n.
3125	<i>Ornithogalum orthophyllum</i> subsp. baeticum (Boiss.) Zahar.	V ! +	ES-0-B-1901194: Prov. Badajoz, Bienvenido, leg. Raus 20762
3126	<i>Oziroea arida</i> (Poepp.) Speta	V G ! +	CL-0-B-2859097: Reg. Valparaiso, Prov. San Antonio, Algarrobo, SW Las Dichas, 80m, leg. Eggli & al. 3108
3127	<i>Paradisea lusitanica</i> (Cout.) Samp.	V !	XX-0-B-0960184
3128	<i>Paris quadrifolia</i> L.	! *	DE-0-B-0553814: Bayern, Kreis Eichstätt, Schambach, Rotbuchenmischwald, Jurakalk, 410m, leg. Dürbye 6585
3129	<i>Paris quadrifolia</i> L.	V ! +	DE-0-B-1320106: Bayern, Altmühltal, Schambach, leg. Wiechert s.n.
3130	<i>Paris quadrifolia</i> L.	V ! *	DE-0-B-1860111: Baden-Württemberg, Jennetal, Hegau, leg. Picksak-Schmidt s.n.
3131	<i>Polygonatum multiflorum</i> (L.) All.	V ! *	DE-0-B-0533412: Niedersachsen, Kreis Verden, Ortsteil Dauelsen, Sachsenhain, leg. Dürbye 6136
3132	<i>Polygonatum odoratum</i> (Mill.) Druce	! *	DE-0-B-0554314: Bayern, Kreis Eichstätt, S Schambach, Trockenwaldsaum, Jurakalk, 430m, leg. Dürbye 6590
3133	<i>Scilla autumnalis</i> L. [= <i>Prospero autumnale</i> (L.) Speta]	V ! +	GR-0-B-1914798: Ägäis, Nomos Dodekanisou, Karpathos, Lastos, Kalk, 700m, leg. Böhling/Raus 7412
3134	<i>Scilla autumnalis</i> L. [= <i>Prospero autumnale</i> (L.) Speta]	! +	GR-0-B-2624480: Sterea Ellas, Nomos Fthiotidos, Othris-Gebirge, Jerakovouni, Kalk, 1200m, Binder & al. 48
3135	<i>Scilla autumnalis</i> L. [= <i>Prospero autumnale</i> (L.) Speta]	V ! +	GR-0-B-2840999: Kreta, Nomos Lasithiou, Koufonisia, Kleininsel Trachilos, Kalk, 30m, leg. Böhling/Raus 10441

Bestell- nummer	Name	Zusatz- angaben	Herkunft und Sammler
3136	<i>Scilla autumnalis</i> L. [= <i>Prospero autumnale</i> (L.) Speta]	V ! +	GR-0-B-2861699: Ägäis, Nomos Dodekanisou, Karpathos, Pigadia, Kleinsinsel Gaidouronisi, 10m, leg. Böhling 10471
3137	<i>Scilla autumnalis</i> L. [= <i>Prospero autumnale</i> (L.) Speta]	!	GR-0-B-3002086: Makedonien, Nomos Kozanis, Prespa, Kalk, 1200m, leg. Raus/Kraft 11290
3138	<i>Scilla hyacinthoides</i> L.	V ! +	IL-0-B-1388889: Berg Karmel, Nahal Neshet, S Neshet, Kalk, 280m, leg. Raus 14698
3139	<i>Scilla peruviana</i> L.	G !	XX-0-B-0384274
3140	<i>Scilla scilloides</i> (Lindl.) Druce [= <i>S. chinensis</i> Benth.]	V !	XX-0-B-0383974: (Bot. Garten Besançon)
3141	<i>Smilacina stellata</i> (L.) Desf.	!	+ CA-0-B-2007304: British Columbia, Nelson Region, Canal Flats, Lake Whiteswan, leg. Dürbye/Kirchhoff 2931
3142	<i>Smilax aspera</i> L.	!	+ GR-0-B-2530384: Nordwest-Peloponnes, bei Kastron Ilias, Kalk-Steinbruch, 200m, leg. Hempel s.n.
3143	<i>Tofieldia calyculata</i> (L.) Wahlenb.	!	+ DE-0-B-2390883: Bayern, Kreis Garmisch-Partenkirchen, Wettersteingebirge, Kramer, Kalk, 900m, leg. Schwarz s.n.
3144	<i>Tofieldia calyculata</i> (L.) Wahlenb.	!	+ FR-0-B-2597002: Dép. Savoie, NE Les Saisies, Mont Clocher, 1200m, leg. Dürbye & al. 2045
3145	<i>Tofieldia calyculata</i> (L.) Wahlenb.	!	+ IT-0-B-3005303: Lombardei, Prov. Sondrio, Alpi Retiche, N Chiesa, Alpe Entova, 1800m, leg. Dürbye & al. 2373
3146	<i>Tulipa tarda</i> Stapf	!	+ KZ-0-B-2821385: Alma-Ata, leg. Y. Galiapin s.n.
3147	<i>Uvularia grandiflora</i> Sm.	!	XX-0-B-0690674
3148	<i>Veratrum album</i> L.	V ! +	HR-0-B-2370186: Region Zagreb, Jastrebarsko, 120m, leg. Ern s.n.

## ORCHIDACEAE

3149	<i>Dactylorhiza foliosa</i> (Rchb.f.) Soó	V ! +	PT-0-B-3090186: Madeira (Bot. Garten Kiel)
3150	<i>Dactylorhiza majalis</i> (Rchb.) Hunt & Summerh.	V !	XX-0-B-0843474
3151	<i>Epipactis palustris</i> (L.) Crantz	!	+ DE-0-B-1860101: Berlin, verwildert im Botanischen Garten
3152	<i>Pleione formosana</i> Hayata	G !	XX-0-B-1820191

## PALMAE

3153	<i>Howea forsteriana</i> (C.Moore & F.Muell.) Becc.	G !	XX-0-B-0894274
3154	<i>Trachycarpus fortunei</i> (Hook.) H.Wendl.	G !	XX-0-B-0898374

Bestell- nummer	Name	Zusatz- angaben	Herkunft und Sammler
--------------------	------	--------------------	----------------------

---

### **SPARGANIACEAE**

3155	<i>Sparganium erectum</i> L. subsp. <i>erectum</i> V	! +	DE-0-B-1791608: Brandenburg, Kreis Barnim, zwischen Parsteinsee und Bölkendorf, Ackersoll, 57m, leg. Dürbye & al. 4298
------	--	-----	--

### **XANTHORRHOEACEAE**

3156	<i>Lomandra longifolia</i> Labill.	G ! +	AU-0-B-0560208: (Bot. Garten Coffs Harbour)
------	------------------------------------	-------	---

### **XYRIDACEAE**

3157	<i>Xyris laxifolia</i> Mart.	V G !	XX-0-B-1104674
------	------------------------------	-------	----------------



Dahlemer Saatgut Bank  
Freie Universität Berlin ZE Botanischer Garten  
und Botanisches Museum Berlin-Dahlem

**Königin-Luise-Str. 6-8**  
**D – 14195 Berlin**

Ihre Anschrift:

Your address:

Email:

Tel:

Wir sind IPEN Mitglied/ We are IPEN member

ja/yes

nein/no

**Sie nehmen noch nicht am vereinfachten Saatgut-Tauschprogramm IPEN teil?**

Mehr Informationen zu IPEN und wie Sie dort Mitglied werden können, finden Sie unter: <http://www.bgci.org/resources/ipen/>

**Have you joined the international Plant Exchange Network (IPEN)**

Further information on IPEN and how to become member can be found here: <http://www.bgci.org/resources/ipen/>

## **Agreement on the supply of living plant material<sup>1</sup> for non-commercial purposes leaving the International Plant Exchange Network (IPEN)**

Against the background of the provisions and decisions of the Convention on Biological Diversity of 1992 (CBD) and in particular those on access to genetic resources and benefit-sharing, the Botanic Garden and Botanical Museum Berlin-Dahlem is dedicated to promoting the conservation, sustainable use, and research of biological diversity. The garden therefore expects its partners in acquiring, maintaining, and transferring plant material to always act in accordance with the CBD and the Convention on the International Trade in Endangered Species (CITES).

The responsibility for legal handling of the plant material passes on to the recipient upon receipt of the material. The requested plant material will be supplied to the recipient only on the following conditions:

1. Based on this agreement, the plant material is supplied only for non-commercial use such as scientific study and educational purposes as well as environmental protection. Should the recipient at a later date intend a commercial use or a transfer for commercial use, the country of origin's prior informed consent (PIC) must be obtained in writing before the material is used or transferred. The recipient is responsible for ensuring an equitable sharing of benefits.
2. On receiving the plant material, the recipient endeavours to document the received plant material, its origin (country of origin, first receiving garden, "donor" of the plant material, year of collection) as well as the acquisition and transfer conditions in a comprehensible manner.
3. In the event that scientific publications are produced based on the supplied plant material, the recipient is obliged to indicate the origin of the material (the supplying garden and if known the country of origin) and to send these publications to the garden and to the country of origin without request.
4. On request, the garden will forward relevant information on the transfer of the plant material to the body charged with implementing the CBD.
5. The recipient may transfer the received plant material to third parties only under these terms and conditions and must document the transfer in a suitable manner.

---

I accept the above conditions

Date, signature, recipient's name and address, stamp

<sup>1</sup>According to the CBD "genetic resources" means genetic material of actual or potential value. This definition covers both living and not living material. The Code of Conduct and the IPEN covers only the exchange of living plant material (living plants or parts of plants, diaspores) thus falling in the definition of genetic resources.

## Desiderata

Bitte Bestellnummer einfügen/Please fill in order number

**Nicht IPEN-Mitglieder** müssen die „Vereinbarung zur Verfügungstellung von lebendem Pflanzenmaterial für nicht kommerzielle Zwecke, die das Internationale Netzwerk für den Austausch von Pflanzen verlassen“ (IPEN Version 2b) durch eine berechtigte Person unterzeichnen. Die unterzeichnete Vereinbarung kann per Fax oder normaler Post (Anschrift s. unten) übersandt werden.

**Ohne unterzeichnete Vereinbarung kann kein Saatgut verschickt werden.**

**Non IPEN-members** must return the "Agreement on the supply of living plant material for non-commercial purposes leaving the International Plant Exchange Network (IPEN version 2b)" which must be signed by authorized staff. This Agreement (PDF) can be returned by mail or Fax (see address below).

**Without a signed agreement seeds will not be shipped.**

