

OBEC BÝKOV-LÁRYŠOV

Býkov 68, 79401 Býkov-Láryšov

podle § 39 zákona č. 128/2000 Sb., o obcích, ve znění pozdějších předpisů

vyhlašuje záměr prodat

pozemek parcelu č. 87/2 trvalý travní porost o výměře 421 m²

**pozemek parcelu č. 85/2 ostatní plocha-ostatní komunikace
o výměře 92 m²**

podle geometrického plánu č. 337-00592/2014, v k.ú. Býkov,

Podněty a připomínky k tomuto záměru obce se přijímají na Obecním úřadě v Býkově-Láryšově po dobu vyvěšení.

Bližší informace na telefonním čísle 554 617 922 nebo osobně na OÚ.

Vyhlašovatel si vyhrazuje právo tento záměr kdykoliv zrušit.

.....
Zdeňka Matyáščíková – starostka

Příloha: Geometrický plán č. 337-00592/2014

Vyvěšeno OD: 10.09.2014

Vyvěšeno DO: 26.09.2014

1397/1

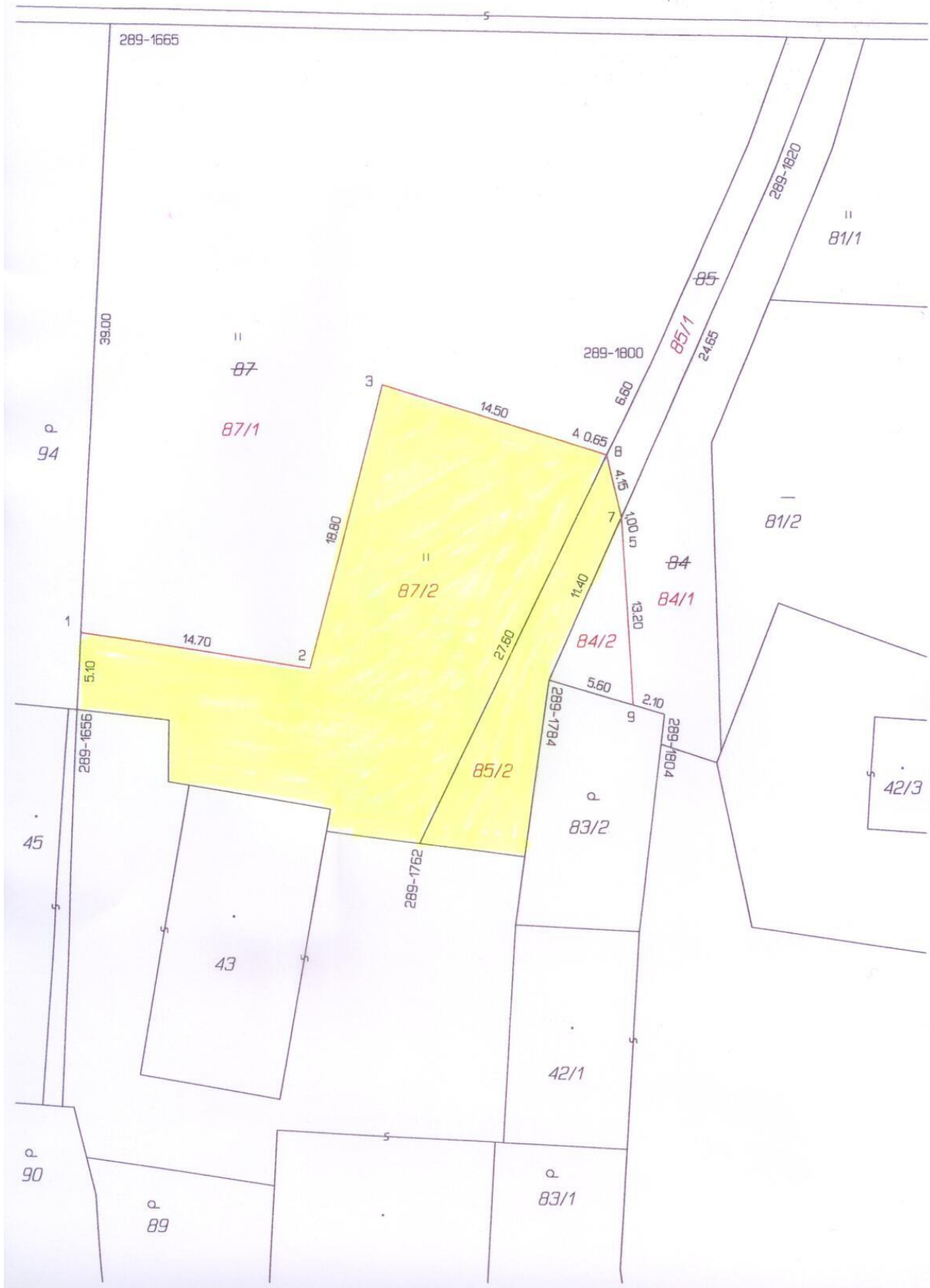

Vyvěšeno OD: 10.09.2014

Vyvěšeno DO: 26.09.2014

VÝKAZ DOSAVADNÍHO A NOVÉHO STAVU ÚDAJŮ KATASTRU NEMOVITOSTÍ														
Dosavadní stav				Nový stav										
Označení pozemku parc. číslem	Výměra parcely		Druh pozemku Způsob využití	Označení pozemku parc. číslem	Výměra parcely		Druh pozemku Způsob využití	Typ stavby Způsob využití	Způsob určení výměr	Porovnání se stavem evidence právních vztahů				
	ha	m ²			ha	m ²				Díl přechází z pozemku označeného v katastru nemovitostí	dřívější poz. evidenci	Číslo listu vlastnictví	Výměra dílu	
											ha	m ²		
84	2	41	ostat. pl. ostat. komunikace	84/1	2	06	ostat. pl. ostat. komunikace		0	84		175	2	06
				84/2		35	ostat. pl. ostat. komunikace		0	84		175		35
85	1	63	ostat. pl. ostat. komunikace	85/1		71	ostat. pl. ostat. komunikace		0	85		108		71
				85/2		92	ostat. pl. ostat. komunikace		0	85		108		92
87	15	96	travní p.	87/1	11	75	travní p.		0	87		108	11	75
				87/2	4	21	travní p.		0	87		108	4	21
	20	00			20	00								

Výkaz údajů o bonitovaných půdně ekologických jednotkách (BPEJ) k parcelám nového stavu											
Parcelní číslo podle katastru nemovitostí		Kód BPEJ	Výměra		BPEJ na dílu parcely	Parcelní číslo podle katastru nemovitostí		Kód BPEJ	Výměra		BPEJ na dílu parcely
zjednodušené evidence			ha	m ²		ha	m ²		ha	m ²	
87/1		72614	11	75	87						
87/2		72614	4	21	87						

Seznam souřadnic (S-JTSK)
 Číslo bodu Souřadnice pro zápis do KN
 Y X Kód kv. Poznámka

k.ú. Býkov (616508)

289-1656	510383.42	1073823.10	8	sl.plotu
289-1665	510381.39	1073779.21	8	kolík
289-1762	510361.43	1073831.61	8	kolík
289-1784	510353.15	1073821.15	8	kolík
289-1800	510346.65	1073800.85	8	barva
289-1804	510345.71	1073823.32	8	barva
289-1820	510338.60	1073788.27	8	barva
1	510383.19	1073818.21	8	sl.plotu
2	510368.49	1073820.44	3	sl.plotu
3	510363.91	1073802.24	3	sl.plotu
4	510350.10	1073806.54	3	sl.plotu
5	510348.47	1073811.78	3	sl.plotu
7	510348.54	1073810.74	8	barva
8	510349.48	1073806.74	8	barva
9	510347.75	1073822.72	8	kolík

GEOMETRICKÝ PLÁN pro rozdělení pozemku	Geometrický plán ověřil úředně oprávněný zeměměřický inženýr:		Stejnopis ověřil úředně oprávněný zeměměřický inženýr:	
	Jméno, příjmení:	Ing. Jiří Albrecht	Jméno, příjmení:	
	Číslo položky seznamu úředně oprávněných zeměměřických inženýrů:		Číslo položky seznamu úředně oprávněných zeměměřických inženýrů:	
	Dne: 5.6.2014	Číslo: 120/2014	Dne:	Číslo:
Náležitosti a přesnosti odpovídá právním předpisům.		Tento stejnopis odpovídá geometrickému plánu v elektronické podobě uloženému v dokumentaci katastrálního úřadu.		
Vyhotovitel: LESPROJEKT KRNOV s.r.o. Revoluční 76, Krnov 79401 IČO:47976250	Katastrální úřad souhlasí s ořezáním parcel.		Ověření stejnopisu geometrického plánu v listinné podobě.	
Číslo plánu: 337-00592/2014				
Okres: Bruntál				
Obec: Býkov-Láryšov				
Kat. území: Býkov				
Mapový list: KMD	Ing. Henzl Vladislav 12-06-2014 PGP-186/2014-831			
Dosavadním vlastníkům pozemků byla poskytnuta možnost seznámit se v terénu s průběhem navrhovaných nových hranic, které byly označeny předepsanými způsoby: sl.plotu, dř.kolíky, barva				

Vyvěšeno OD: 10.09.2014

Vyvěšeno DO: 26.09.2014